Bem-vindo à Informática Fundamental!

Aula 1: Primeiros Passos no Mundo Digital

Desvendando o Computador

Seus primeiros passos no mundo digital, do hardware ao ambiente Windows.

Aula 1 | Informática Fundamental

O que vamos conquistar hoje

Conhecer as partes do computador e ligá-lo com segurança.

Dominar os comandos do mouse e do teclado.

Criar, escrever e salvar o seu primeiro arquivo.

Sua nova mesa de trabalho

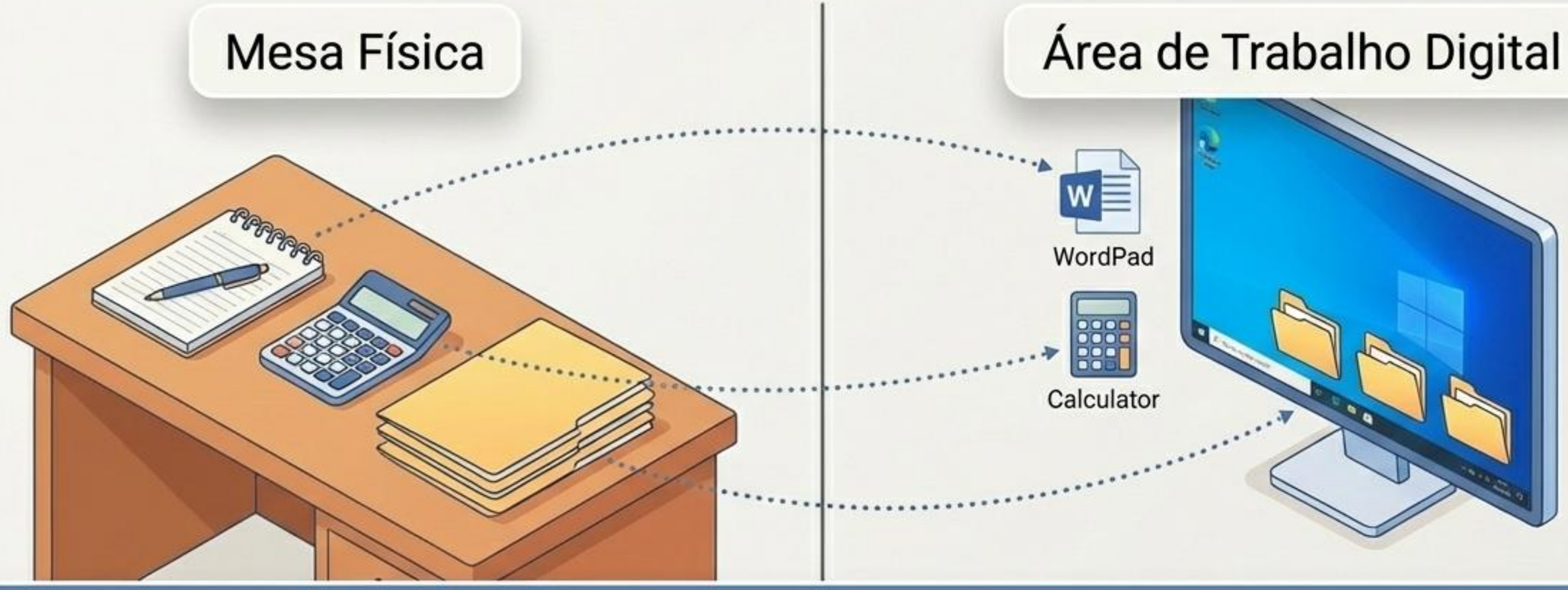

O computador é apenas a sua nova mesa de trabalho. Tudo o que você já faz no papel (escrever, calcular, guardar em pastas), o computador faz na tela, de forma muito mais rápida e organizada.

As duas metades do computador

Hardware (A Parte Física)

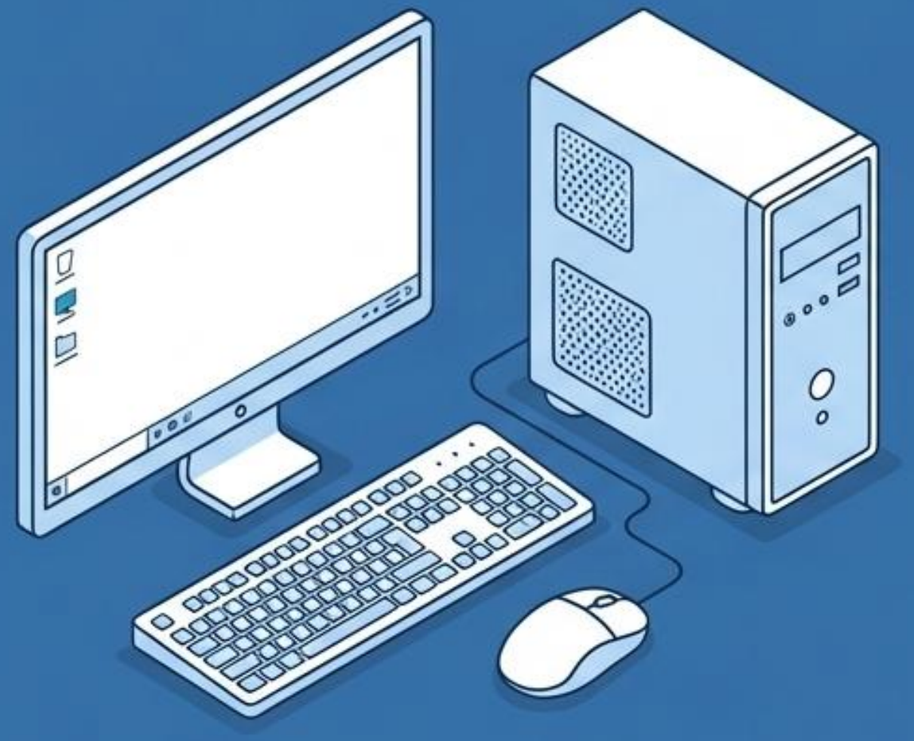

É o “Corpo” da máquina. Tudo o que você pode tocar e conectar.

Software (A Parte Lógica)

É a “Mente” da máquina. São os programas invisíveis que dão vida ao computador e fazem tudo funcionar.

O corpo e a mente da máquina

Hardware (A parte física)

É tudo aquilo que você toca. Inclui a tela, o teclado, o mouse e o gabinete (onde ficam os componentes internos).

Software (A parte lógica)

É tudo aquilo que você vê e usa usa na tela. São os programas, a internet e o sistema Windows que faz tudo funcionar.

Abrindo as portas do seu escritório digital

Passo 1

Segurança primeiro: Ligue o filtro de linha na tomada.

Passo 2

Aperte o botão de energia do gabinete.

Passo 3

Bem-vindo ao Windows! O ‘Botão Iniciar’ é a sua porta de entrada para todas as ferramentas.

Assumindo o controle: Mouse e Teclado

Guardando seus documentos com segurança

No trabalho digital, organização é tudo. Salvar um arquivo é como colocar um papel importante em uma gaveta com etiqueta para nunca mais perder.

Salvar

Atualiza o documento em que você já está trabalhando.

Salvar Como

Cria uma cópia nova ou guarda o arquivo em um local diferente.

Sua missão prática de hoje

1. Perca o medo do mouse: Abra o programa Paint e faça um desenho livre.

2. Pratique a digitação: Abra o WordPad e digite um pequeno texto de sua preferência (teste acentos e letras maiúsculas).

3. Guarde seu trabalho: Use a opção Arquivo > Salvar para guardar seu texto na pasta 'Documentos' com o seu nome.

Mão na massa: O desafio de hoje

1

Ligar e Explorar: Acione o estabilizador, ligue o PC e abra o Menu Iniciar.

2

Treinar o Mouse: Abra o programa Paint. Faça desenhos livres e tente escrever seu nome com a ferramenta lápis para soltar a mão.

3

Treinar Digitação: Abra o WordPad. Digite a letra da sua música favorita treinando letras maiúsculas e o uso correto dos acentos.

4

Salvar Tudo: Vá no menu "Arquivo > Salvar" e guarde seu texto na pasta "Documentos" com o seu nome.

Dicas de ouro para a sua prática

O Paint é seu aliado.

Desenhar livremente na tela é a forma mais rápida (e divertida) de perder o medo de segurar e clicar com o mouse.

Respeite seu tempo.

Errar faz parte! Se digitou errado ou fechou a janela sem querer, respire, use a tecla de apagar e tente de novo. O computador sempre espera por você.

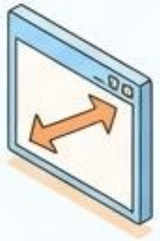

Organize seu espaço.

Você pode arrastar as bordas das janelas do Paint e do WordPad para deixá-las menores e ver as duas ao mesmo tempo na tela. Experimente!

Dicas de ouro para iniciantes

Não tenha medo de clicar!

O computador é feito para ser explorado. Você não vai quebrar a máquina por abrir um programa errado.

Desligue corretamente

Nunca puxe o computador direto da tomada. Sempre use o Botão Iniciar para a opção 'Desligar'.

Postura e Conforto

Mantenha os pés no chão, as costas apoiadas e respire. O aprendizado é passo a passo!

Você completou seus primeiros passos

Hardware e Software:
Você agora sabe que o computador é feito de peças físicas e programas lógicos.

O Ambiente Windows:
Você consegue navegar pela Área de Trabalho, movimentar Janelas e usar o Menu Iniciar.

Controle Manual:
Você domina os botões principais do Mouse e os truques de acentuação do Teclado.

Segurança:
Você aprendeu a ligar o equipamento corretamente e a importância vital de Salvar seus arquivos em pastas.

Parabéns pela sua evolução hoje! Nos vemos na próxima aula.

Olha o quanto você aprendeu hoje!

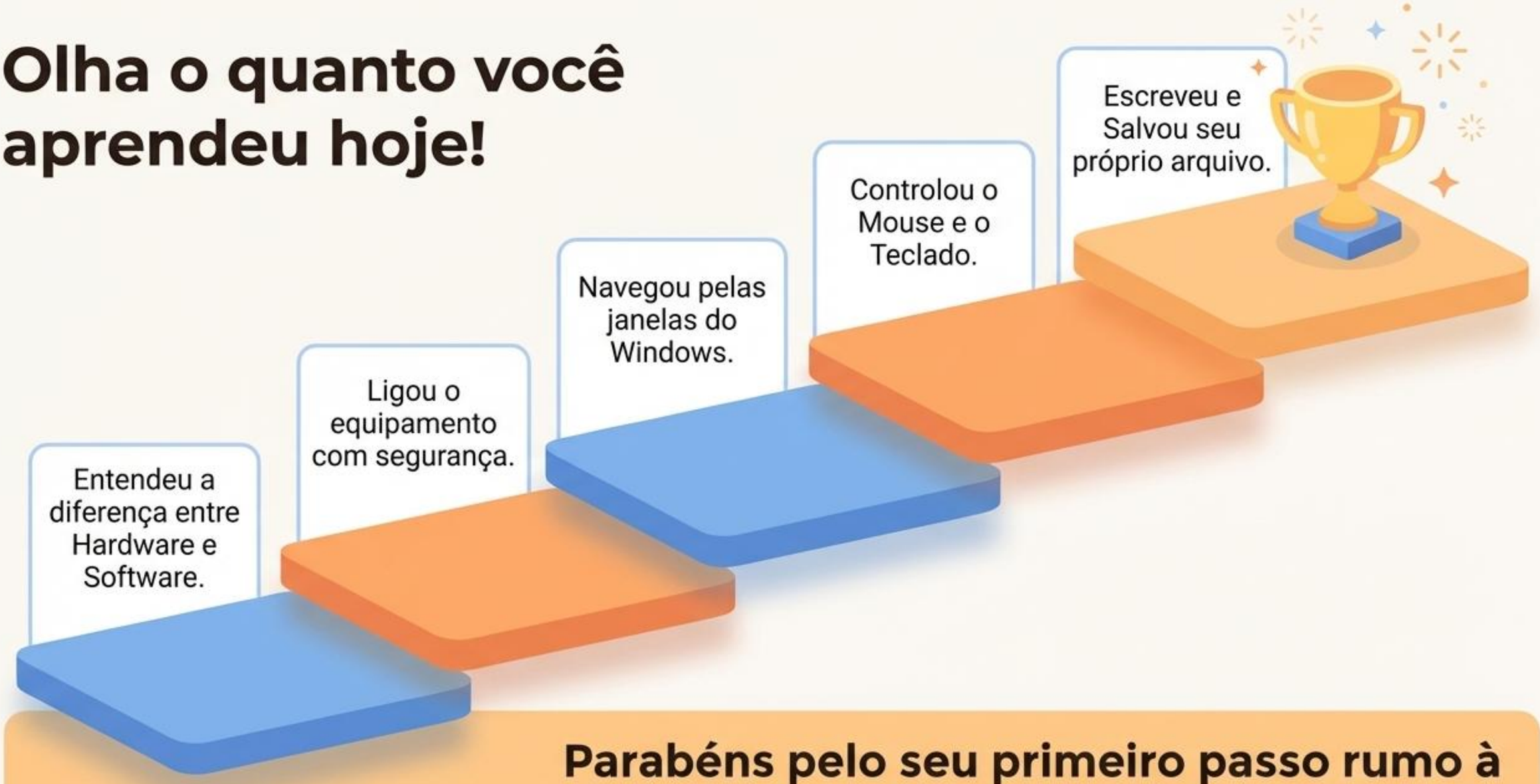

Parabéns pelo seu primeiro passo rumo à autonomia digital! Nos vemos na Aula 2.