tammikuu

tammikuu 2024

kuukausi vuosi

vk	Maanantai	Tiistai	Keskiviikko	Torstai	Perjantai	Lauantai	Sunnuntai
1	Uudenvuodenp. 1	2	3	4	5	Loppiainen 6	7
2	8	9	10	11	12	13	14
3	15	16	17	18	Pyhän Henrikin muistop. 19	20	21
4	22	23	24	25	26	Vainojen uhrien muistop. 27	28
5	29	30	31				

helmikuu

helmikuu 2024

kuukausi vuosi

vk	Maanantai	Tiistai	Keskiviikko	Torstai	Perjantai	Lauantai	Sunnuntai
5				1	2	3	Kynttilänp. 4
6	J.L. Runebergin p. 5	Saamelaisten kansallisp. 6	7	8	9	10	Laskiaissunn. 11
7	12	Laskiaistiistai 13	Ystävänp. 14	15	16	17	18
8	19	20	21	22	23	24	25
9	26	27	Kalevalan p., suomal. kultt. p. 28	Karkausp. 29			

maaliskuu

maaliskuu 2024

kuukausi vuosi

vk	Maanantai	Tiistai	Keskiviikko	Torstai	Perjantai	Lauantai	Sunnuntai
9					1	2	3 ◑
10	4	5	6	7	Kansainv. naistenp. (YK) 8	9	10 ●
11	11	12	13	14	15	16	Marian ilmestysp. 17 ◐
12	18	Minna Canthin p., tasa-arvon p. 19 +	Kevätp.tasaus 20	21	22	23	Palmusunn. 24
13	25 ○	26	27	28	Pitkäperjantai 29	30	Pääsiäisp. Kesäaika alkaa 31

huhtikuu

huhtikuu 2024

kuukausi vuosi

vk	Maanantai	Tiistai	Keskiviikko	Torstai	Perjantai	Lauantai	Sunnuntai
14	2. pääsiäisp. 1	2	3	4	5	6	7
15	Romanien kansallisp. 8	M. Agricolan p., suomen kielen p. 9	10	11	12	13	14
16	15	16	17	18	19	20	21
17	22	23	24	25	26	Kansall. veteraanip. 27	28
18	29	30					

toukokuu

toukokuu 2024

kuukausi vuosi

vk	Maanantai	Tiistai	Keskiviikko	Torstai	Perjantai	Lauantai	Sunnuntai
18			1 Vappu, suomal. työn p.	2	3	4	5
19	6	7	8	9 Helatorstai Eurooppa-p.	10	11	12 Äitienp. J.V. Snellmanin p., suomal. p.
20	13	14	15	16	17	18	19 Helluntaip. Kaatuneiden muistop.
21	20	21	22	23	24	25	26
22	27	28	29	30	31		

kesäkuu

kesäkuu 2024

kuukausi vuosi

vk	Maanantai	Tiistai	Keskiviikko	Torstai	Perjantai	Lauantai	Sunnuntai
22						1	2
23	3	4 Puolustusv. lippuj. p.	5 Maailman ympäristöp. (YK)	6	7	8	9
24	10	11	12	13	14	15	16
25	17	18	19	20 Kesäp.seisaus	21	22 Juhannusp. Suomen lipun p.	23
26	24	25	26	27	28	29	30

heinäkuu

heinäkuu 2024

kuukausi vuosi

vk	Maanantai	Tiistai	Keskiviikko	Torstai	Perjantai	Lauantai	Sunnuntai
27	1	2	3	4	5	6 Eino Leinon p., runon ja suven p.	7
28	8	9	10	11	12	13	14
29	15	16	17	18	19	20	21
30	22	23	24	25	26	27 Unikeonp.	28
31	29	30	31				

elokuu

elokuu 2024

kuukausi vuosi

vk	Maanantai	Tiistai	Keskiviikko	Torstai	Perjantai	Lauantai	Sunnuntai
31				1	2	3	4 ●
32	5	6	7	8	9	10	11
33	12 ◐	13	14	15	16	17	18
34	19 ○	20	21	22	23	24	25
35	26 ◑	27	28	29	30	Suomen luonnon p. 31	

syyskuu

syyskuu 2024

kuukausi vuosi

vk	Maanantai	Tiistai	Keskiviikko	Torstai	Perjantai	Lauantai	Sunnuntai
35							1
36	2	3 ●	4	Yrittäjän p. 5	6	7	8
37	9	10	11 ◐	12	13	14	15
38	16	17	18 ○	19	20	21	Syysp.tasaus 22
39	23	24 ◑	25	26	27	28	Mikkelinp. 29
40	30						

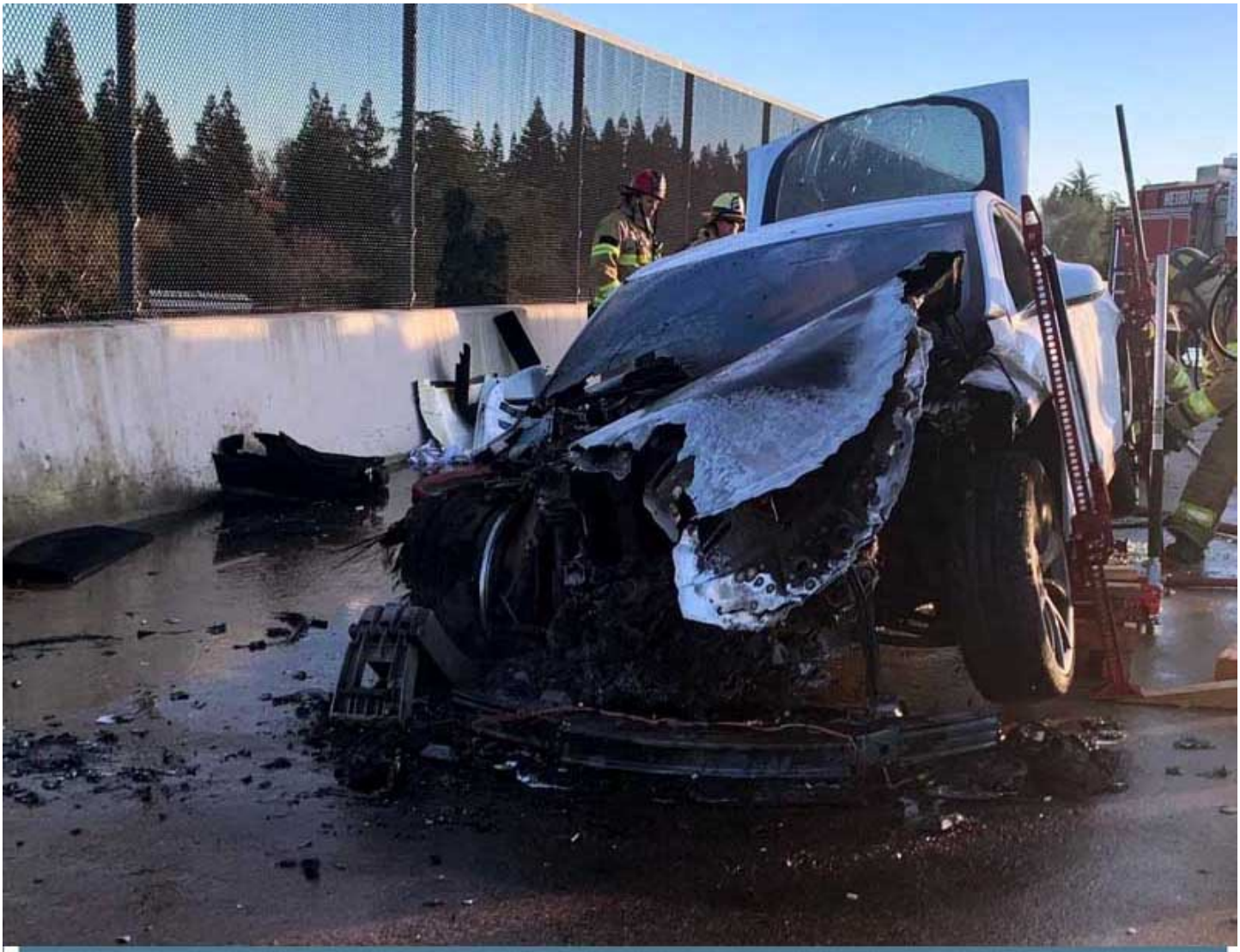

lokakuu

lokakuu 2024

kuukausi vuosi

vk	Maanantai	Tiistai	Keskiviikko	Torstai	Perjantai	Lauantai	Sunnuntai
40		1	2	3	4	5	6
41	7	8	9	10 A. Kiven p., suomalaisen kirjallisuuden p.	11	12	13
42	14	15	16	17	18	19	20
43	21	22	23	24 YK:n päivä	25	26	27 Kesäaika päättyy
44	28	29	30	31			

marraskuu

marraskuu 2024

kuukausi vuosi

vk	Maanantai	Tiistai	Keskiviikko	Torstai	Perjantai	Lauantai	Sunnuntai
44					1	Pyhäinp. 2	3
45	4	5	Ruotsal. p. 6	7	8	9	Isänp. 10
46	11	12	13	14	15	16	17
47	18	19	Lapsen oik. p. 20	21	22	23	24
48	25	26	27	28	29	30	

joulukuu

joulukuu 2024

kuukausi | vuosi

vk	Maanantai	Tiistai	Keskiviikko	Torstai	Perjantai	Lauantai	Sunnuntai
48							1. adv.sunn. 1
49	2	3	4	5	Itsenäisyysp. 6	7	2. adv.sunn. 8 Jean Sibeliuksen p., suomal. musiikin p.
50	9	10	11	12	13	14	3. adv.sunn. 15
51	16	17	18	19	20	Talvipäivän-seisaus 21	4. adv.sunn. 22
52	23	24	Joulup. 25	Tapaninp. 26	27	Viattomien lasten p. 28	29
1	30	31					