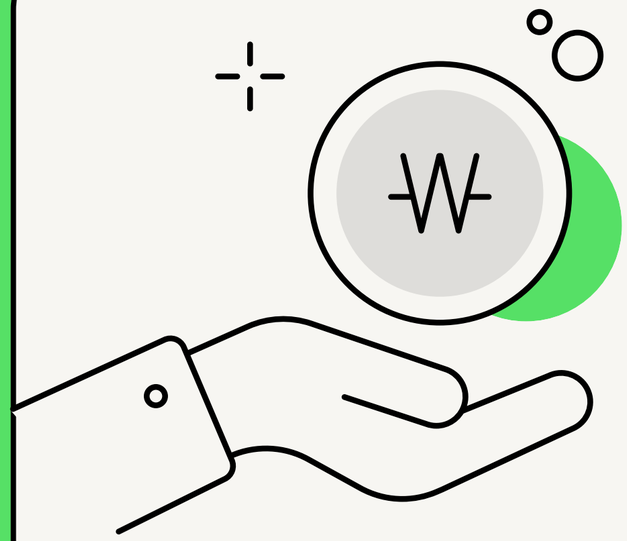

아르바이트 급여 계산기

아르바이트 급여를 손쉽게 계산하고 다양한 편의 기능을 제공하는 앱

PROJECT
이지현

DATE
MARCH 5, 2026

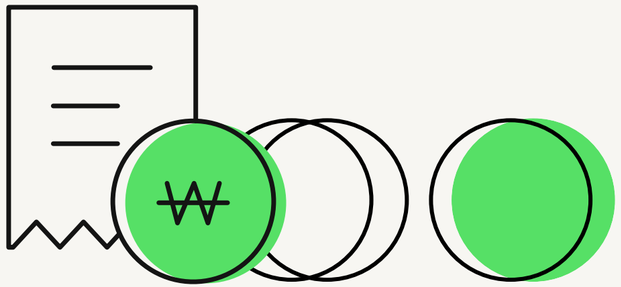

기존 앱 사용 시 불편했던 점

- 요일별 급여 설정이 어려움
- 규칙적인 지출액을 별도로 계산해야 수입 확인 가능
- 급여일까지 남은 날짜를 직접 세어야 함

구현하고 싶은 기능

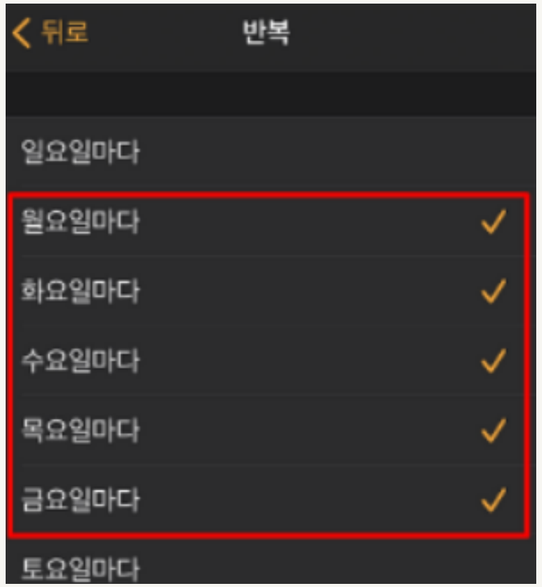

1. 요일별 급여 설정

2. 급여 역산 계산기

3. 지출 포함 급여 계산

4. 급여일까지
남은 기간 표시

5. To-do list

필수 기능

1. 달력 (라벨링 포함)

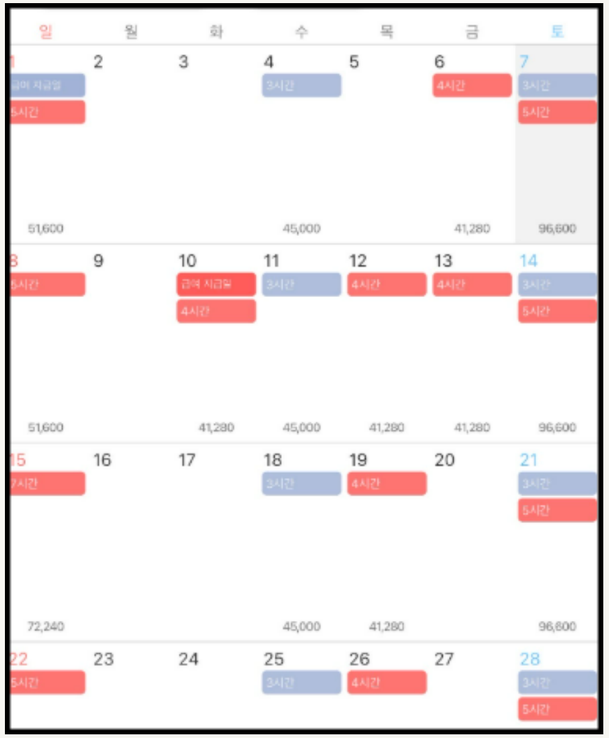

2. 급여 계산

3. 수당 설정

선택 기능

1. 커뮤니티 게시판

2. 월별 누적 급여 표시

기대 효과

- 급여 관리 효율성 향상
- 시간 절약
- 초보 아르바이트 입문 장벽 낮추기
- 생활 관리 개선
- 재정 계획 수립 용이
- 정보 공유