useB.

useB.eKYC

통합 비대면 고객확인 솔루션

가격 정책

본 가격정책은 지속적으로 수정 및 업데이트됩니다.

eKYC SaaS Solution 플랜 안내

useB.

	상세 서비스 포함 내용	Basic	Standard	Pro	Premium
월 기본요금 포함 서비스	매월 기본 인증 건수 *초과 시 별도 요금 발생	200	1,000	5,000	10,000
	UI/UX 제공	✓	✓	✓	✓
	금융클라우드 이용	✓	✓	✓	✓
	서비스 성능 개선, UI/UX 사용성 개선	✓	✓	✓	✓
	연동 가이드 및 샘플 코드 제공	✓	✓	✓	✓

*** UI 커스마이제이션 기능 (로고, 컬러 테마 커스텀)은 별도 요금으로, 이용을 원하시는 분은 추가로 문의해 주시길 바랍니다.**

플랜 타입 01 플랜 & 서비스/옵션 별 가격 정보

useB.

상세 내용			건 당 요금			
플랜명 & 서비스/옵션 타입			Basic (200)	Standard (1,000)	Pro (5,000)	Premium (10,000)
서비스 1	**신분증OCR + 진위확인**	서비스 내용: 신분증 상의 정보 추출 및 정부DB와 대조 지원 신분증: 주민등록증, 운전면허증, 외국인등록증, 여권 포함 서비스: 마스킹유효성 검사 기능	₩1,270	₩740	₩550	₩530
옵션 1-1	신분증 사본 판별 (SSA)	서비스 내용: 신분증의 사본 여부 탐지 및 판별 지원 신분증: 주민등록증, 운전면허증 포함 서비스: 종이 신분증, 스크린 재촬영 신분증(PC, 모바일) 구분 *서비스1 선택 시 이용 가능	₩550	₩450	₩430	₩325
옵션 1-2	**안면인증 (1:1 매칭)**	서비스 내용: 신분증 사진과 셀피 대조 포함 서비스: *서비스1 선택 시 이용 가능	₩420	₩250	₩200	₩180
옵션 1-3	**안면인증 라이브니스**	서비스 내용: 안면인증시 사진,영상,3D마스크로 공격시도를 방지하는 기능 *서비스1 & 옵션 1-2 선택 시 이용 가능	₩350	₩200	₩170	₩140
서비스 2	**1원 계좌 인증 (오픈뱅킹/펌뱅킹)**	서비스 내용: 예금주 성명조회 및 1원 송금 기능, 계좌실명조회(생년월일 및 사업자등록번호 조회 기능) 포함	₩340	₩230	₩190	₩170

플랜 타입 02

플랜 & 서비스/옵션 별 월납 요금

useB.

서비스	플랜명 & 옵션 타입	Basic (200)	Standard (1,000)	Pro (5,000)	Premium (10,000)
서비스 1	신분증 OCR + 진위확인	₩254,000/월	₩740,000/월	₩2,750,000/월	₩5,300,000/월
서비스 1-1	신분증 OCR	₩170,000/월	₩500,000/월	₩1,750,000/월	₩3,000,000/월
패키지 1	신분증 OCR + 진위확인 + 사본판별	₩354,000/월	₩1,190,000/월	₩4,900,000/월	₩8,550,000/월
서비스 2	1원 계좌 인증	₩68,000/월	₩230,000/월	₩950,000/월	₩1,700,000/월

플랜 타입 03 패키지 상품별 월납 요금

useB.

패키지	플랜	Basic (200)	Standard (1,000)	Pro (5,000)	Premium (10,000)
패키지 1	신분증 OCR + 진위확인 & 1원인증	₩322,000/월	₩970,000/월	₩3,700,000/월	₩7,000,000/월
패키지 2	신분증 OCR +진위확인 & 1원인증 & 안면인증(매칭)	₩406,000/월	₩1,220,000/월	₩4,700,000/월	₩8,800,000/월
패키지 3	신분증 OCR + 진위확인 & 1원인증 & 안면인증(매칭&라이브니스)	₩476,000/월	₩1,420,000/월	₩5,550,000/월	₩10,200,000/월

*월납 요금은 매월 해당 구간 건수이하 사용시 고정으로 청구되는 금액이며, 구간건수 초과시 건별 비용이 별도 부과 됩니다.

초과건별 비용은 해당 구간 요금기준으로 청구 됩니다.

eKYC SaaS Solution의 영문 버전은 10%의 추가 요금이 부과됩니다.

UI가 제공되는 eKYC

useB.

고객사에서 UI/UX 개발 시

일반적으로 투입되어야 하는 최소 인원(3년차 기준):

- UI/UX 기획자(1명): 2,970,833원*2개월 고용
- 디자이너(2명): 시니어, 주니어: 5,146,667원 * 2개월 고용
- 개발자(2명): front-end, back-end: 6,767,500원 * 2개월 고용
- QA 팀: 3,016,667원 * 2개월 고용

일반적으로 간과하는 이슈 (인증 속도가 느려지는 원인):

카메라 구동 화면 설정 이슈, 영상처리 이슈, 인터페이스 개발 후 UX에 대한 테스트 필요,
인증 플로우 기획 API 서비스 이용시, ocr 호출 전 단계에서 고객사가 처리해야 되는 사항들 중에
유스비에서 ocr을 위해 이미지 전처리하는 것과 별개로 고객사에서 처리해야 할 사항입니다.

API 서비스 사용을 위해 UI 기획 디자인 개발 위해 투입되는 평균 인건비:

₩ 56,000,000 이상 (두 달 기준) + 금융 클라우드 서버 운영비 별도

*테스트를 충분히 하기 위해선 한 달 이상이 소요되기도 합니다.

유스비 eKYC 솔루션 사용 시

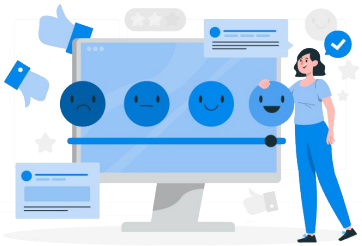

유스비가
고객 경험을 책임집니다

OCR 호출 전 복잡한 전처리 과정은 유스비가 해결합니다
별도 UI/UX 기획자, 디자이너가 필요하지 않습니다
연동 개발은 하루면 충분합니다

사용자 화면 커스터마이제이션 기능 : 지정 로고, 컬러테마, 및 폰트

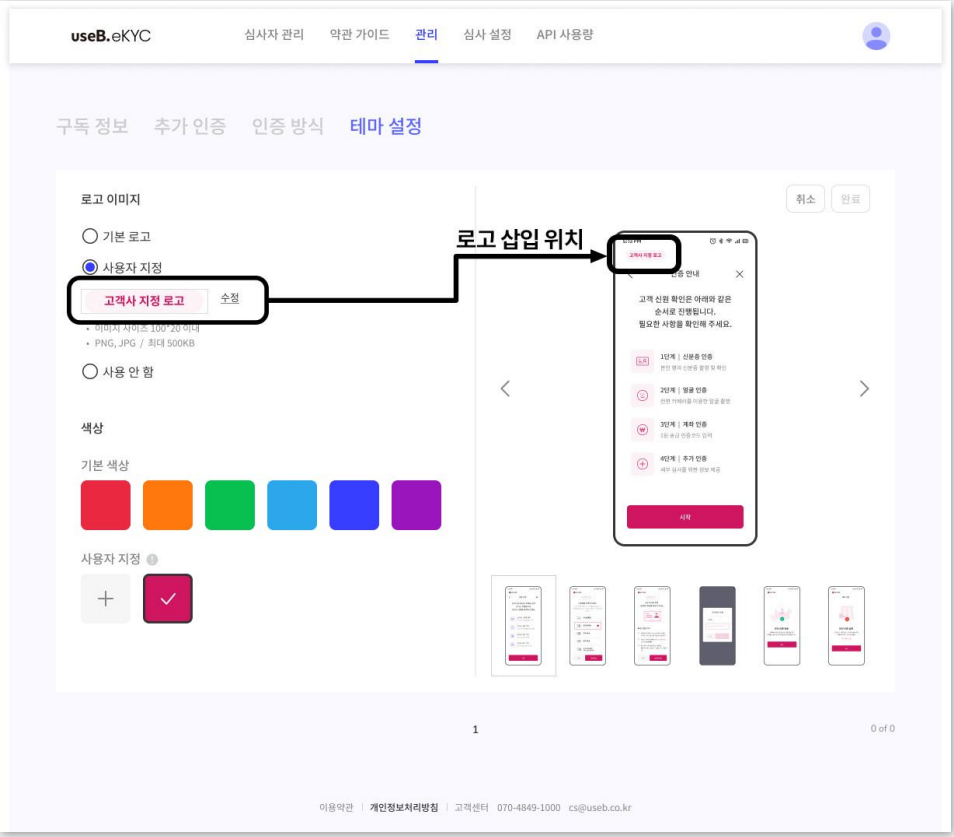

사용자 화면 커스터마이제이션

1. 커스터마이제이션 기능을 이용하실 경우, UI 화면 좌측 상단에서 유스비의 로고가 제거되고 원하시는 로고를 지정하실 수 있습니다. 희망하시는 로고는 좌측 상단에 표시됩니다.

2. 희망하시는 테마(색상)에 따라 컬러코드 설정 시 버튼 및 아이콘의 색상이 변경됩니다.

3. 지정한 폰트 (고객사 자체 제작 또는 무료 폰트)를 적용해드릴 수 있습니다.

*유료 폰트는 고객사에서 저작권자로부터 허가를 받아야 적용할 수 있습니다.

***1-3번 기능은 유료 기능**입니다. 내용 검토 후 필요하다고 선택해주시면 유스비 계약팀에서 귀사 담당자님께 연락드릴 예정입니다.

EDD: 드롭다운, 텍스트 입력, 파일첨부 방식 지원

useB.

직업, 자금의 출처, 거래의 목적 등의 정보를 수집하기 위해 필요한 사용자 화면을 지원합니다.
아래 기능은 유료 기능이며 필요시 문의해주세요.

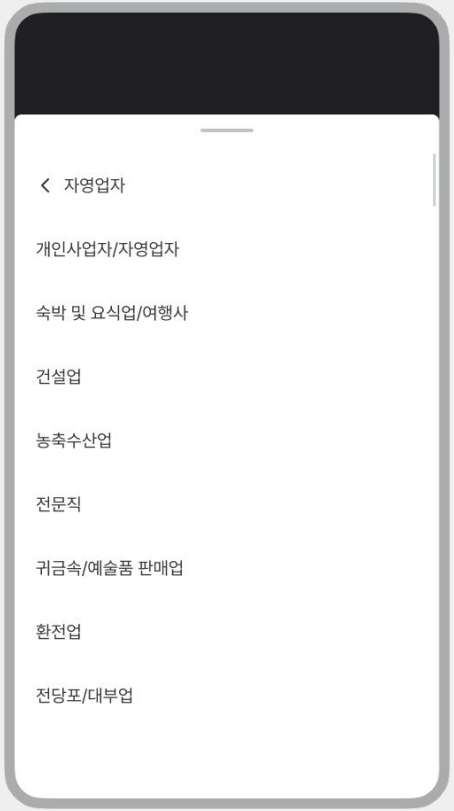

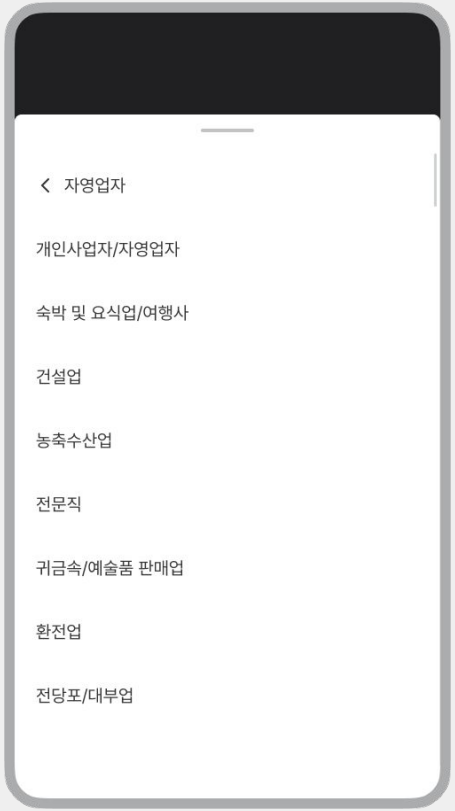

공통 비고

useB.

*기술지원비 100만원은 별도, 도입 시 1회 발생합니다.
(기술지원비는 당사에서 제공드리는 기술지원을 위한 비용으로 연동과정에서 생기는 이슈, 카톡/슬랙 채널 등을 통한 실시간 응대, 실사업 적용 후에 발생하는 이슈에 대한 응대 등을 포함하고 있습니다.)

*매월 1회 플랜 업그레이드 또는 다운그레이드 가능합니다.
(단, 플랜 다운그레이드 시 월 기본 납부금 만큼의 패널티가 발생합니다. 업그레이드 시에는 패널티가 발생하지 않습니다.)

*결제는 후불 방식이나, 계약 시 보증금이 월 구독료 1회 요금으로 각각 발생합니다.
*보증금이란 월 납부 방식을 이용하는 경우, 월 이용료가 사용월 익월에 청구되는 후불 요금제이기 때문에 이용료의 지급 보증을 담보하기 위한 금액이며, 계약기간이 종료되는 즉시 반환되는 금액입니다.

*약정기간은 12개월, 중도해지 시 잔여 요금이 전액 청구 됩니다.

*연동 가이드에 제시된 범주를 벗어난 지원, 지정된 온라인 채널 외 타 채널을 통한 개발 지원 요청 시 추가 기술 지원 비용이 발생합니다.
(연동 가이드에 제시된 범주를 벗어난 경우 예시 : 연동 가이드에 포함되지 않은 샘플 소스 코드 요청) (타 채널 예시 : 실시간 원격 개발 지원 요청, 방문 개발 지원)

useB.

Make your business safe by

useB.eKYC

Web Site