НЕЙРОУНИВЕРСИТЕТ ПРИБЫЛЬНЫХ ПРОФЕССИЙ

От первых шагов в ИИ → до системного дохода

Дмитрий Ледовских

Предприниматель.

Эксперт по эффективному использованию нейросетей в бизнесе и жизни

- За 1 день автоматизировал продажи в бизнесе с помощью нейросетей
- В команде работает штат из 5-ти нейросотрудников

Спринт — это не обучение.
Это действие

Единственный критерий успеха на спринте — сделал или не сделал

Поддержка – то, что крайне важно на старте, поэтому давайте договоримся, что у нас будет **особенная традиция**

Каждого,
кто сделает
и проект и кто
получает деньги
засыпаем
ракетами 🚀

Договорились?

План на сегодня

1. Что такое оффер и почему без него не будет продаж
2. Метод Шугермана: 5 блоков сильного оффера
3. Создаём 3 оффера: тёплый, холодный, для соцсетей

Поехали!

Продукт

ЧАТ! ЧАТ! ЧАТ! ЧАТ! ЧАТ!

Важно понять текущую ситуацию:

1. кто уже определился с первым приложением/продуктом?
2. кто уже создал свое приложение/продукт?
3. кто начал, но не закончил?
4. у кого пока нет идеи?

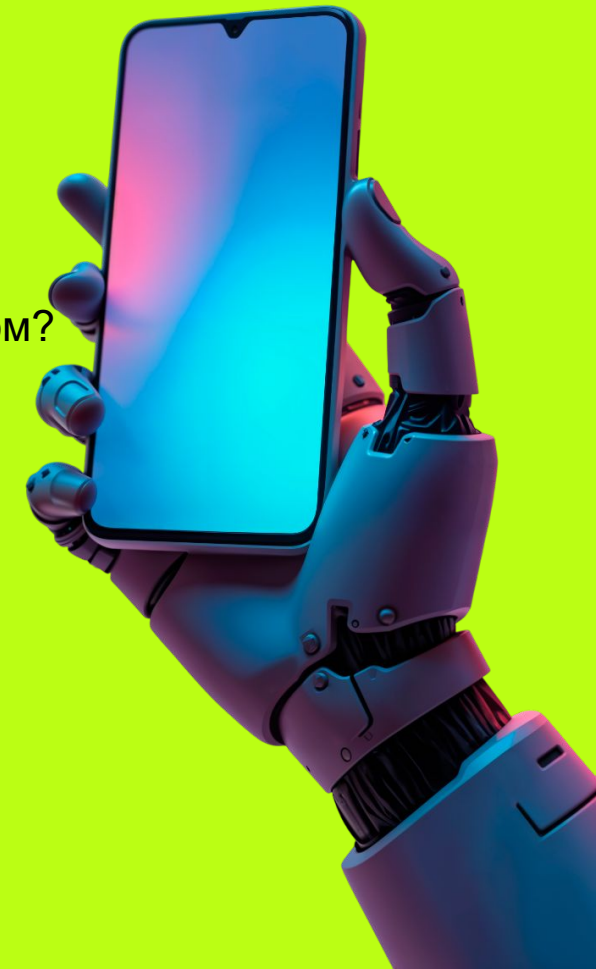

Какие сложности возникли?

- сложно придумать идею
- непонятно, как создавать
- нет понимания аудитории
- идея продукта слишком сложная

Для тех у кого пока нет идеи,
ниже 2 мощных промпта,
которые помогут

Промпт, который поможет найти идею

Ты помогаешь новичкам найти идею для первого продукта на вайбкодинге. Человек будет создавать приложение через Claude Code — без программирования, только промптами. Сначала задай мне ровно 3 вопроса — по одному, жди ответа на каждый:

- Вопрос 1: "Чем ты занимаешься в жизни или работе? (можно коротко, пару слов — например: продаю металл, веду соцсети, учу английский)"
- Вопрос 2: "Что тебя раздражает или отнимает время каждую неделю? (любая мелкая рутина — не обязательно по работе)"
- Вопрос 3: "Ты хочешь сделать что-то для себя, или чтобы потом продавать / показывать другим?"

После моих ответов — предложи ТОП-3 идеи продукта. Формат каждой идеи:

- Название (короткое, понятное)
- Что делает: одно предложение
- Кому полезно: одна строка
- Почему можно сделать без кода: одна строка
- Примерное время создания через AI: X минут / часов

В конце спроси: "Какая идея тебе ближе? Напиши цифру 1, 2 или 3 — и я дам тебе готовый промпт для создания этого продукта."Правила для идей:

- Только реалистичные для новичка без технических навыков
- Никаких мобильных приложений и сложных интеграций
- Идеально: веб-инструмент, чат-бот, генератор, калькулятор, шаблонизатор
- Идея должна быть связана с ответами человека — не абстрактная

Промпт, который поможет на основании идеи – реализовать ее

Я выбрал идею для своего первого продукта на вайбкодинге. Идея: [ВСТАВЬ ВЫБРАННУЮ ИДЕЮ] . Твоя задача — создать готовый промпт, с которым я пойду в Google AI Studio или Claude, чтобы создать рабочее приложение. Промпт для создания должен быть написан по этой структуре:

1. ЧТО СОЗДАТЬ — точное название и тип (веб-приложение, бот, инструмент)
2. ЧТО ДЕЛАЕТ — функции по шагам, как пользователь взаимодействует
3. ИНТЕРФЕЙС — как выглядит, какие кнопки/поля/блоки нужны
4. СТИЛЬ — простой, современный, без лишнего
5. ЯЗЫК — русский (если не указано иное)

Правила для промпта:

- Написан от первого лица: "Создай приложение которое..."
- Конкретно и подробно — никаких размытых формулировок
- Без технических терминов (не писать: API, backend, deploy)
- Длина: 150-250 слов — достаточно чтобы AI понял задачу полностью

После промпта добавь блок: КАК ИСПОЛЬЗОВАТЬ:

- Скопируй промпт выше
- Открой Google AI Studio (aistudio.google.com) или Claude, или Lovable
- Вставь промпт и нажми отправить
- Если что-то не так — напиши AI: "Измени [что именно]"
- Когда всё готово — попроси: "Дай мне код для публикации"

ПЕРВОЕ ЧТО ПОПРОСИТЬ ПОСЛЕ СОЗДАНИЯ: Добавь [одна простая улучшенная функция релевантная идее]"

Что такое оффер и почему без него не будет продаж

Окей, продукт есть
Приложение работает

Можно идти продавать?

Нет

Потому что продукт без оффера — это как ресторан без вывески

Еда вкусная, но никто не знает, что вы существуете и зачем к вам заходить.

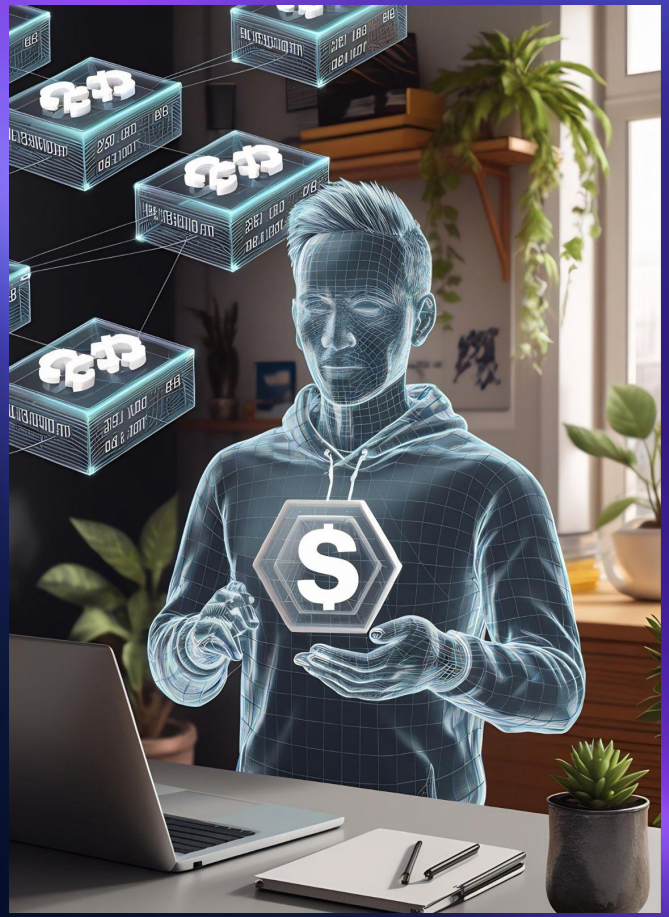

Оффер — это то, что вы предлагаете клиенту

Сильный оффер делает так, что клиент говорит: «Хочу!» еще до того, как ты начал продавать

Составляющие сильного оффера:

Что продаю

Кому продаю

Результат,
а не процесс

Плохой оффер

«Привет! Я делаю приложения с помощью ИИ. Может, вам нужно? Если что, пишите»

Непонятно:

- Что я получу
- Для кого это?
- Зачем?
- **Почему мне это срочно надо?**
- Какую проблему решает?

Хороший оффер

«Собираю калькулятор стоимости для вашей студии. Клиенты сами считают цену, администратор экономит 2 часа/день. Готово за 2 дня, 15 000 ₽. Вот пример: [ссылка]»

Шаблон по методу Шугермана

1. ЗАЦЕПКА	*[Имя], [короткий вопрос или утверждение про их боль / ситуацию]*
2. РЕЗУЛЬТАТ	*Внедряю [ЧТО] — конкретный результат: [цифра / время / действие]*
3. ДЕФИЦИТ + ПРИЧИНА	*Беру [1-2 человека], потому что [честная причина]*
4. ЦЕНА (опц.)	*Цена [не рыночная / минимальная] — потому что [объяснение]*
5. CTA	*Тебе актуально?*

Вариант 1 — через любопытство

[Имя], привет.

Сейчас внедряю [ЧТО] — [конкретный результат за конкретное время / цифра].

Беру одного человека, потому что [честная причина: хочу кейс / показать что работает]. Поэтому цена не рыночная.

Подскажи, кому из твоих знакомых это могло бы быть актуально? 👇

Пример

Женя, привет.

Внедряю AI-агента, который каждое утро сам просматривает нужные Telegram-каналы и отдаёт готовую выжимку — что важного произошло на рынке за ночь.

Беру одного человека, потому что хочу сделать живой кейс. Поэтому цена не рыночная.

Подскажи, кому из твоих знакомых это могло бы быть актуально? 👇

Вариант 2 — через боль

[Имя], [вопрос про их ежедневную боль / рутину]?

Я внедряю [ЧТО] — [описание как это устраняет боль].
Каждый [день/неделю] получаешь [результат] за [время].

Беру одного человека под внедрение под ключ — [причина].
Поэтому цена [условие].

Кому из твоего окружения это могло бы зайти — можешь посоветовать? 🙏

Пример

Женя, сколько времени ты тратишь на просмотр каналов каждый день?

Я внедряю агента, который делает это вместо тебя — закидываешь любые источники, каждое утро получаешь готовый дайджест за 2 минуты.

Беру одного человека под внедрение под ключ — хочу показать на живом примере, что это реально работает. Поэтому цена минимальная.

Кому из твоего окружения это могло бы зайти — можешь посоветовать? 🙏

Вариант 3 — ультракороткий (лучший для холодной базы)

[Имя], привет

[Одна фраза: что делает + какой результат дает].

Кому из знакомых посоветуешь написать?

Пример

Женя, привет.

Ты каждый день читаешь каналы руками — я могу сделать так, чтобы агент делал это за тебя и присылал выжимку сам.

Кому из знакомых посоветуешь написать?

Почему работает 'посоветуй кого-то'?

Когда ты спрашиваешь человека "кому из знакомых это актуально?" — происходит вот что:

- Человек мысленно начинает перебирать знакомых
- В процессе примеряет оффер на себя
- Часто отвечает: 'Слушай, а мне самому интересно'
- Нет ощущения давления и прямой продажи

Делаем сильный оффер при помощи ИИ

Ты эксперт по копирайтингу и продажам, работаешь по методу Джозефа Шугермана. Твоя задача: создать 3 варианта короткого оффера для личной рассылки по знакомым. Вот что я внедряю / продаю: [Я сделал приложение в которое вписываю большой текст, а он мне составляет план по этому тексту и выводит мне краткое содержание. Также вместо текста можно вписывать книги/фильмы/музыку]. Моя целевая аудитория: [7-9 классники, которым лень заучивать большое количество текста]

Почему я беру мало людей (выбери или впиши своё): [тренеруюсь создавать приложения как вайбкодер]

Создай 3 варианта оффера строго по этой структуре:

1. ЗАЦЕПКА — имя + короткий вопрос про их боль или интригующее утверждение. Одно предложение, обрыв.
2. РЕЗУЛЬТАТ — конкретно что получит человек, с цифрой или временем
3. ДЕФИЦИТ + ПРИЧИНА — беру 1-2 человека, потому что [честная причина]
4. ЦЕНА (если уместно) — объяснить почему цена низкая, через свою выгоду
5. CTA — НЕ "тебе интересно?", а косвенный вопрос: "подскажи кому из знакомых это могло бы быть актуально?"

Правила:

- Максимум 6-8 строк на весь оффер
- Разговорный тон, как пишут другу в Telegram
- Никаких слов: "уникальный", "эффективный", "мощный"
- Конкретика вместо абстракций
- Триггер дефицита — в первые 2 строки

Варианты:

- Вариант 1 — через любопытство (интригующее начало)
- Вариант 2 — через боль (вопрос-зеркало про их рутину)
- Вариант 3 — ультракороткий (3-4 строки максимум)

После каждого варианта — одна строка: почему именно этот CTA сработает на эту аудиторию.

Оффер нам пригодится при
коммуникации с будущими клиентами

Резюме встречи

Итак, что вам нужно сделать сегодня

Ключевые действия на сегодня

- Собрал приложение/проект
- Протестировал: работает по ссылке, все кнопки кликабельные, решает задачу
- Написал 3 оффера для тёплой аудитории (знакомые, коллеги)
- Скинул результат в чат траектории

Когда все пункты выполнены — скидывайте отчёт в чат траектории.

Формат:

1. Ссылка на ваше мини-приложение
2. Скриншот лучшего оффера (любого из трёх типов)
3. Одно предложение: «Мой чек за этот продукт — [сумма] ₽»