НЕЙРОУНИВЕРСИТЕТ ПРИБЫЛЬНЫХ ПРОФЕССИЙ

От первых шагов в ИИ → до системного дохода

Дмитрий Ледовских

Предприниматель.

Эксперт по эффективному использованию нейросетей в бизнесе и жизни

- За 1 день автоматизировал продажи в бизнесе с помощью нейросетей
- В команде работает штат из 5-ти нейросотрудников

Итак, у нас есть продукт и есть продающее предложение

Наша задача найти клиентов и продать

Без чего не бывает продаж?

Без клиентов!

Для этого нам понадобится
база социальных активов

Даже если кажется «никого не знаю», все равно кто-то всплывет

Зачем это нужно?

- Люди покупают не у брендов, а у людей – и вы им уже знакомы.

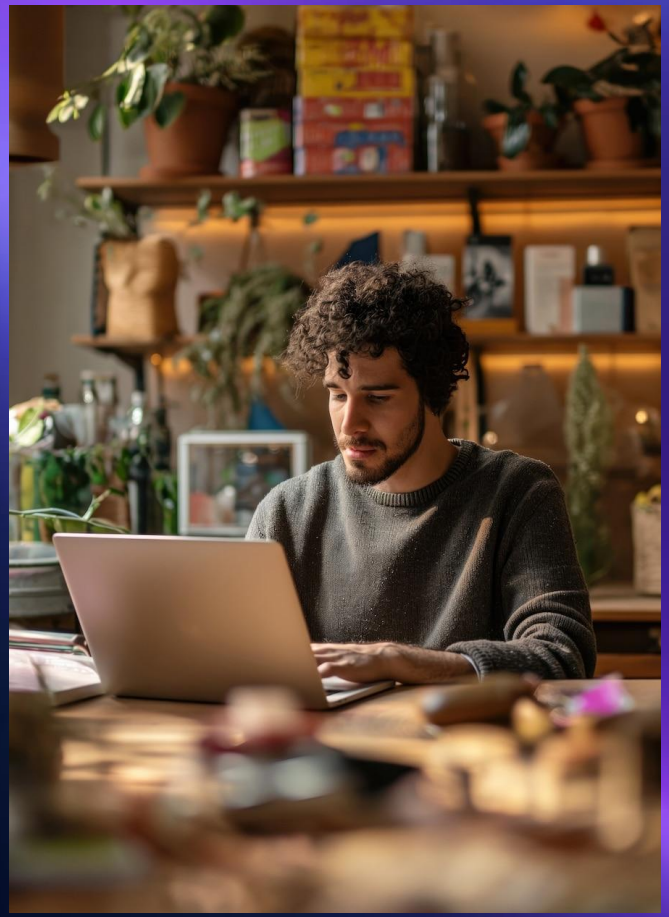

Зачем это нужно?

- Люди покупают не у брендов, а у людей – и вы им уже знакомы.
- Ваша база – самый быстрый путь к первым деньгам.

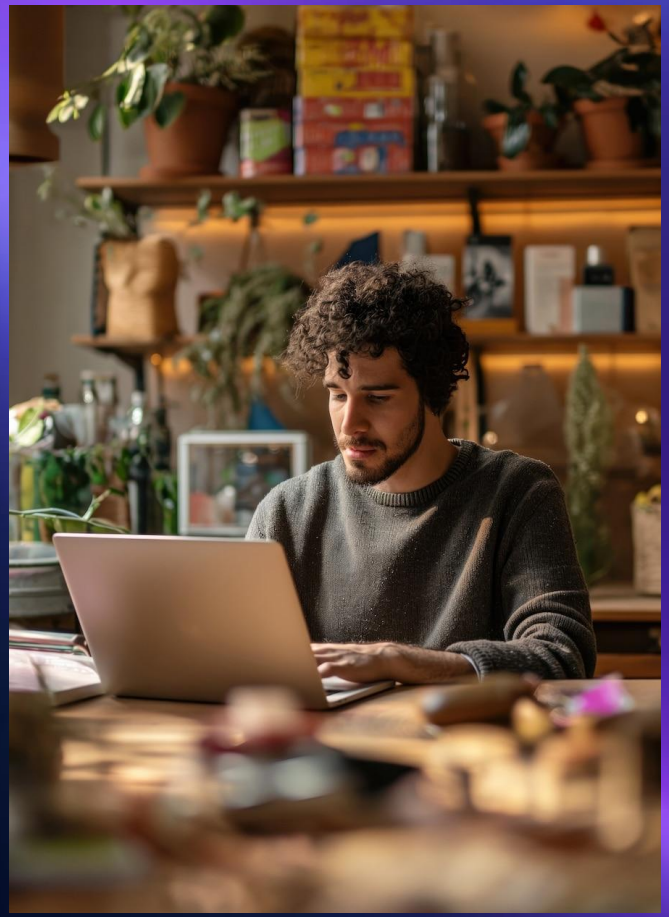

Зачем это нужно?

- Люди покупают не у брендов, а у людей – и вы им уже знакомы.
- Ваша база – самый быстрый путь к первым деньгам.
- Не нужны сайт, упаковка или реклама – достаточно правильно достучаться.

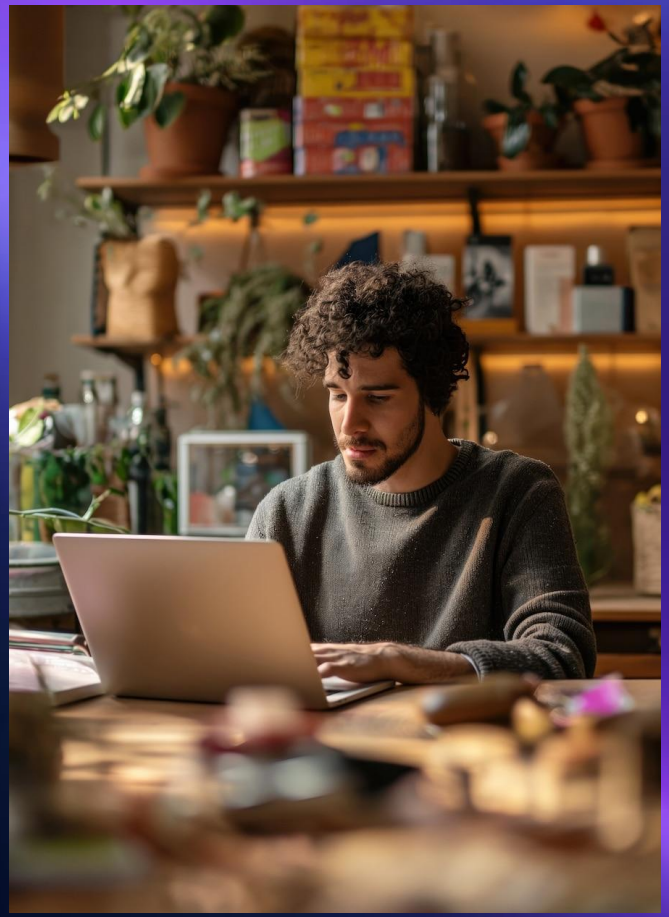

Вместо холодного спама или дорогостоящей рекламы

вы активируете то, что уже есть: людей, которым вы потенциально можете быть полезны

База активов:

- Предприниматели, которых знаем
- Люди у которых друзья/родственники предприниматели
- Потенциальные партнеры
- Аудитории в соцсетях
- Прошлые места работы
- Клиенты с прошлых проектов
- Клиенты действующие
- База лидов
- База отказников

Но есть одна ловушка, в которую
попадает большинство

Они делают объявление:

«Привет всем! Теперь я вайбкодер, принимаю заказы».

И получают тишину

Потому что никто не любит, когда ему продают в лоб

Есть два способа попросить соседа помочь с переездом

- Первый: «Помоги мне переехать».

Есть два способа попросить соседа помочь с переездом

- Первый: «Помоги мне переехать».
- Второй: «Слушай, я переезжаю на следующей неделе, посоветуй, как лучше организовать — и может, знаешь кого, кто помогает с переездами?»

Второй вариант срабатывает
в разы чаще

Потому что вы не продаете
— вы советуетесь

СКРИПТ Звонок / сообщение знакомому

Техника «посоветоваться»

[Имя], привет! Я тут прошёл обучение и теперь занимаюсь разработкой приложений и автоматизацией для бизнеса — с помощью ИИ.

Хотел посоветоваться: ты в своей работе сталкиваешься с задачами, которые делаешь вручную каждый день? Или может, знаешь кого-то, кому это было бы интересно?

Обратите внимание:

Никакого «купи», никакого «я продаю».

Только вопрос и приглашение к диалогу. Человек либо сам скажет «о, мне как раз нужно», либо вспомнит знакомых.

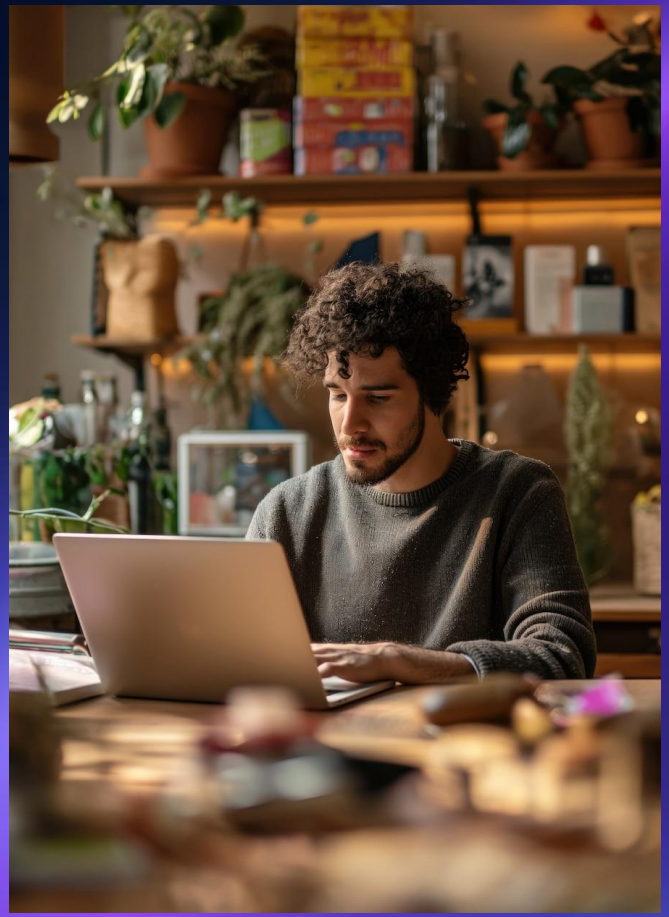

ПРОМПТ — СКРИПТЫ ДЛЯ ЛИЧНОГО КРУГА

Помоги мне написать 5 вариантов сообщения для личного круга.

Мое предложение: [вставь свой оффер]

Моя ниша: [вставь нишу]

Требования к сообщениям:

- Не продающие напрямую, а в формате «хочу посоветоваться»
- 3-4 предложения максимум
- Естественный живой язык, как в разговоре с другом
- В конце — открытый вопрос, который приглашает к диалогу
- Разные варианты: для Telegram, для звонка, для встречи

Главное правило личного круга

Цель первого контакта — не продать.
Цель — узнать, есть ли задача.

Если задача есть — предложить созвон.
Сделки в переписке не делаются.

ЧАТ! ЧАТ! ЧАТ! ЧАТ! ЧАТ!

Поставьте «+» в чат, у кого готовы 30 контактов потенциальных клиентов

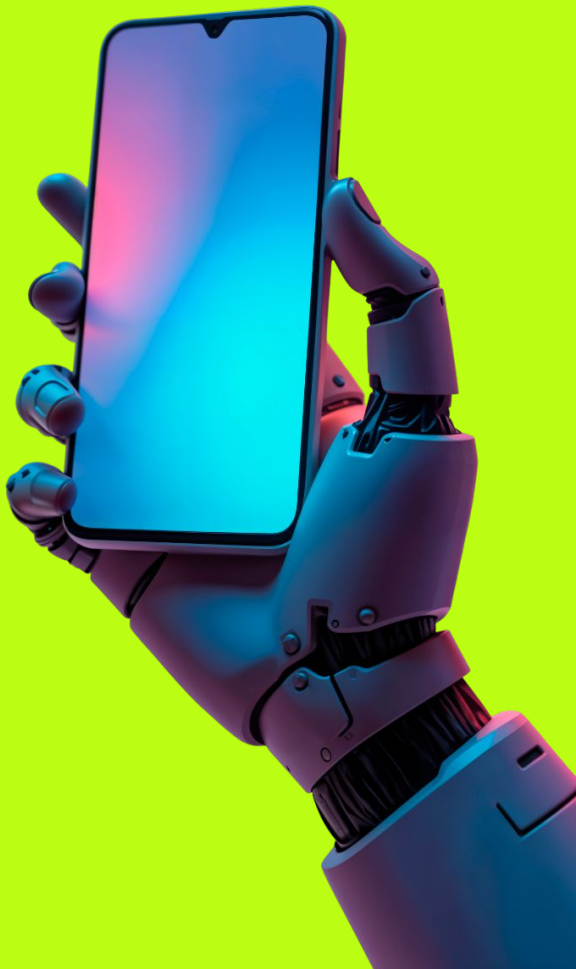

ИНСТРУКЦИЯ ПО Telegram –

Заходим в настройки

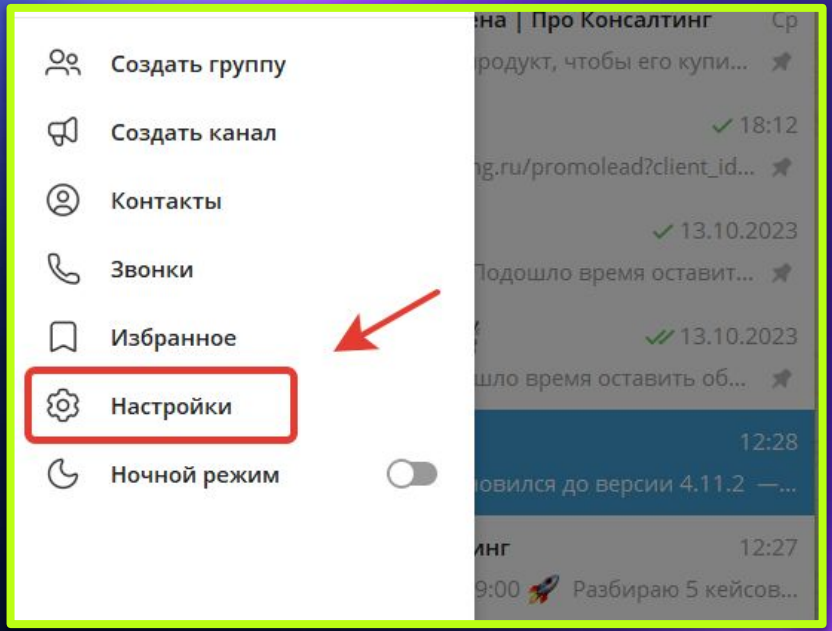

ИНСТРУКЦИЯ ПО Telegram –

Заходим в настройки

Выбираем Папки с чатами

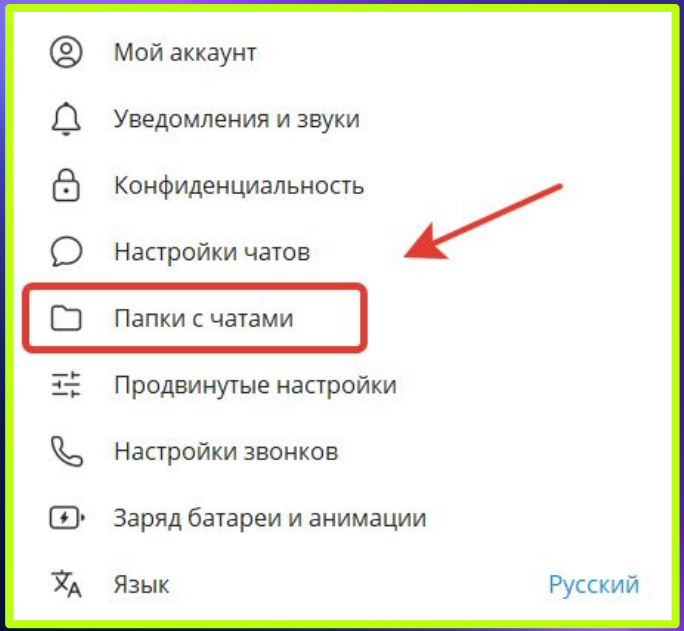

ИНСТРУКЦИЯ ПО Telegram –

Заходим в настройки

Выбираем Папки с чатами

Создаем Новую папку

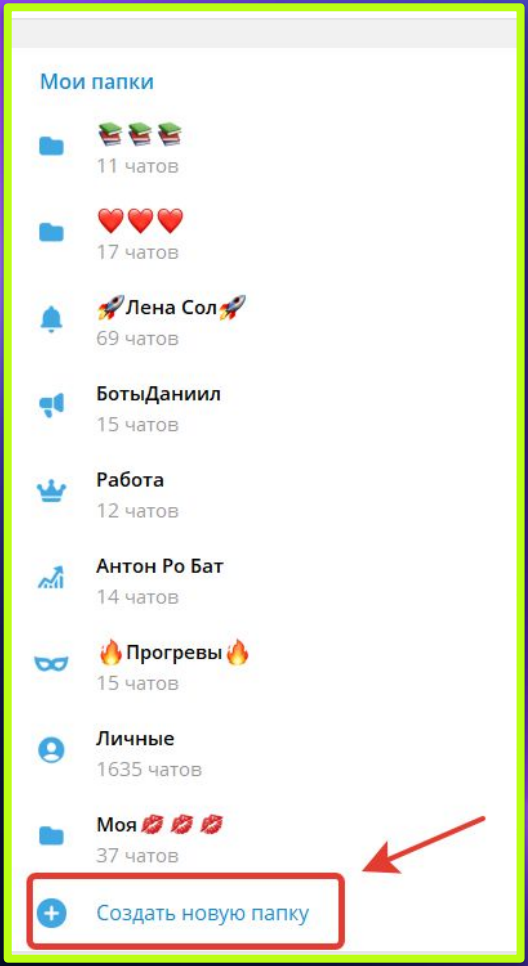

ИНСТРУКЦИЯ ПО Telegram –

Заходим в настройки

Выбираем Папки с чатами

Создаем Новую папку

Добавляем в папку потенциальных клиентов

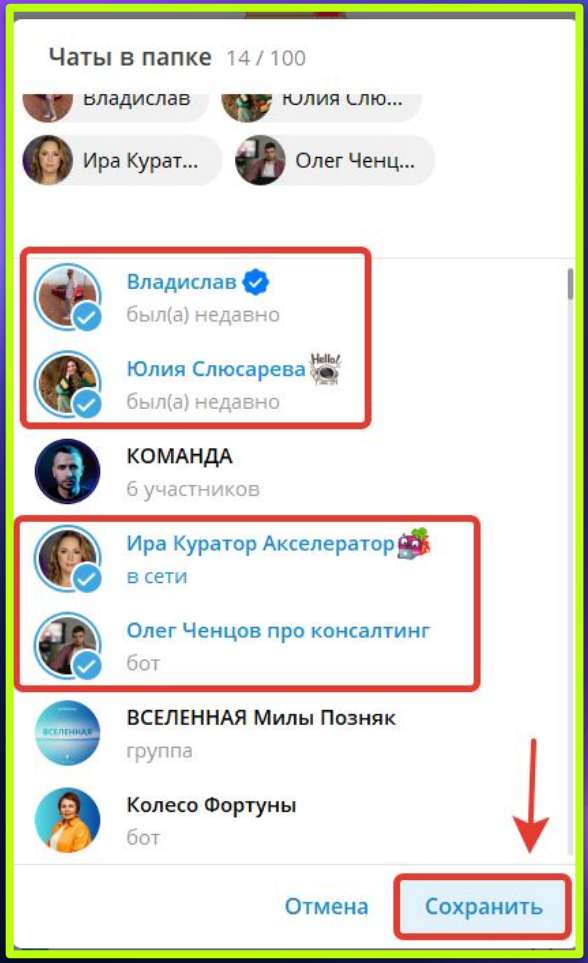

ИНСТРУКЦИЯ ПО Telegram –

Заходим в настройки

Выбираем Папки с чатами

Создаем Новую папку

Добавляем в папку потенциальных клиентов

Отправляем сообщение в личку каждому, кого добавили в папку

То же самое делаем через ВКонтакте

Инструкция по ВКонтакте –

- Заходим в сообщения

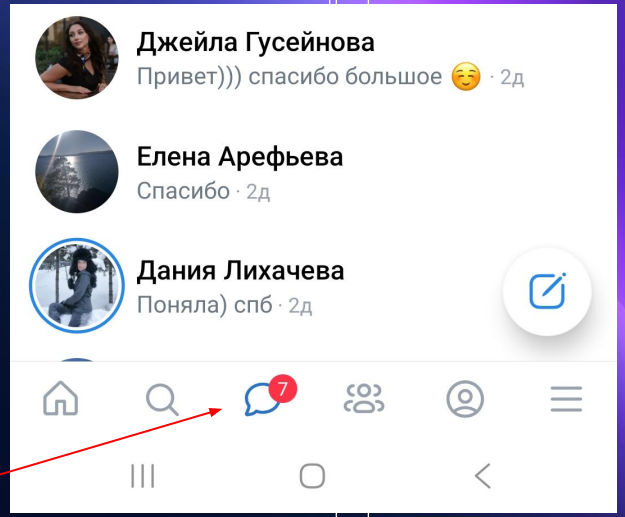

Инструкция по ВКонтакте –

- Заходим в сообщения
- Выбираем потенциальных клиентов

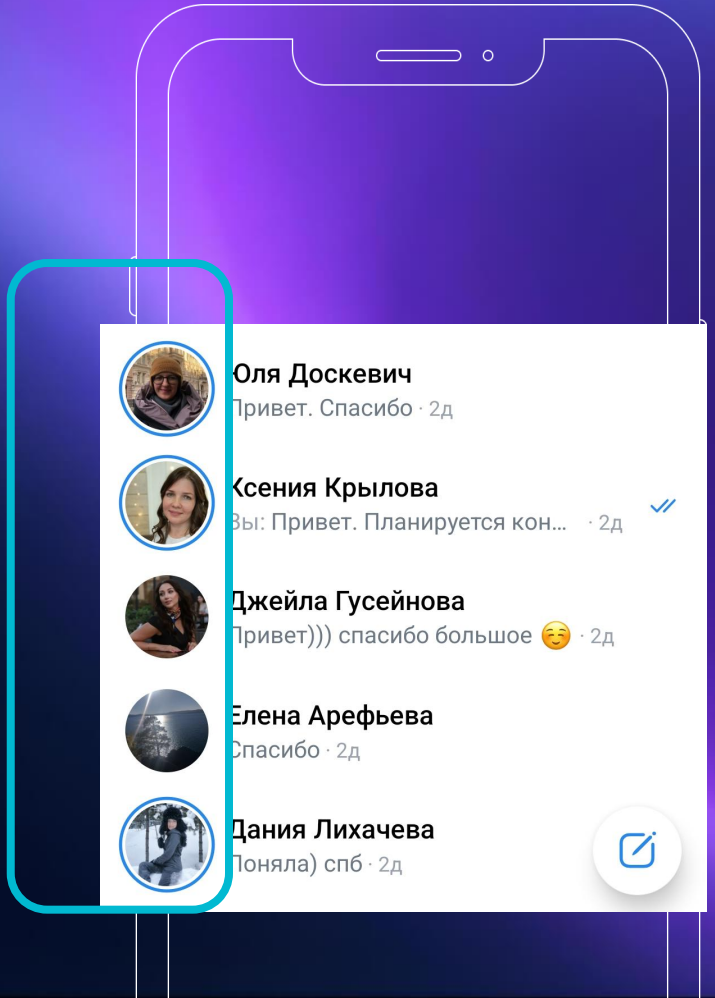

Инструкция по ВКонтакте –

- Заходим в чаты
- Выбираем потенциальных клиентов
- Отправляем наш оффер

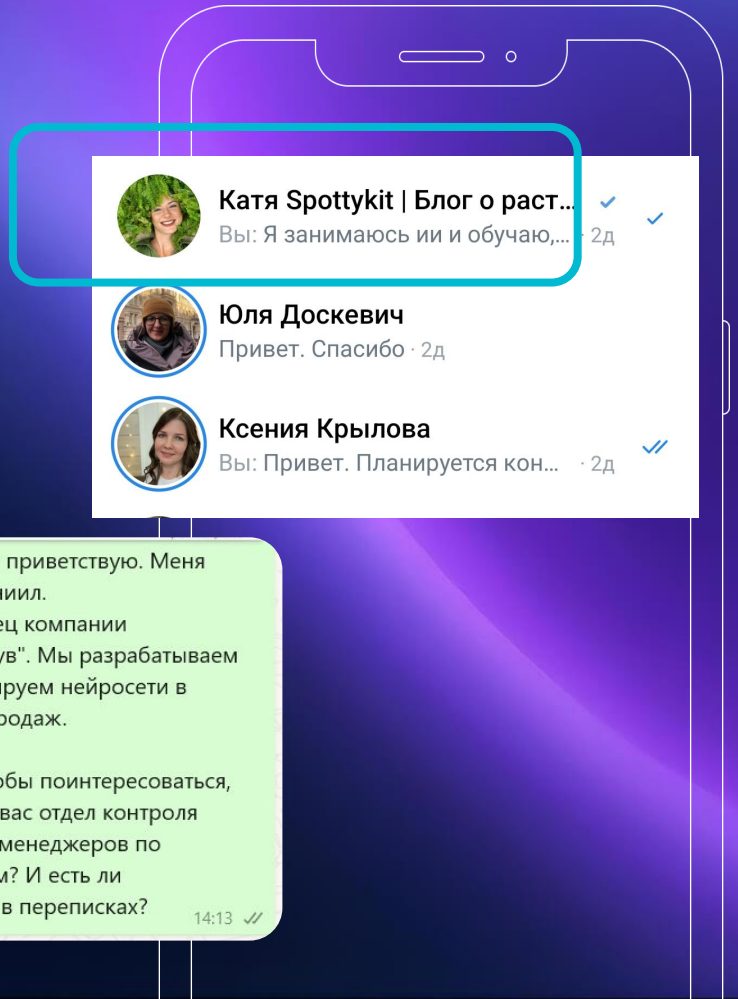

Инструкция по ВКонтакте –

- Можно начать новый чат

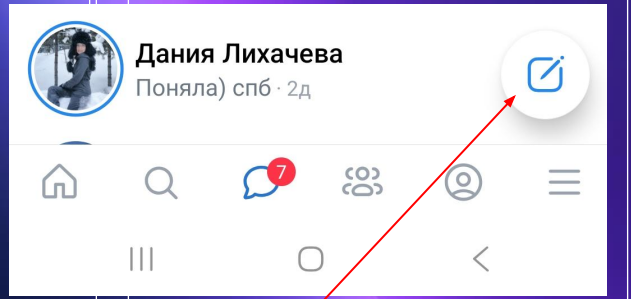

Инструкция по ВКонтакте –

- Можно начать новый чат
- Отправить сообщение тем, кто есть в контактах телефона, не добавлен в список друзей ВК

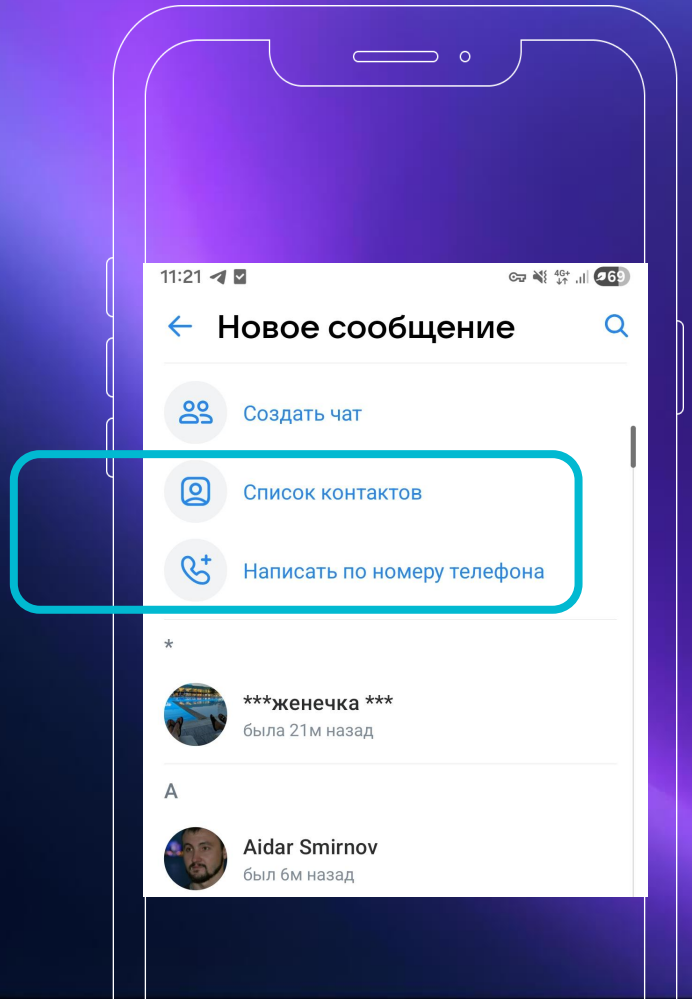

Итак, кто-то ответит и проявит интерес

Наша задача –
пригласить на созвон и провести диагностику

КАК ПРОВОДИТЬ ДИАГНОСТИКУ

Диагностика
– это наша **первая точка входа**
в бизнес клиента

Мы не предлагаем
«внедрить что-нибудь»

Вместо этого

Мы вникаем в задачу, разбираем, где теряются деньги, время или клиенты, и уже **на этой основе даем стратегию:** какие именно ИИ-решения подойдут, где они сработают, а где – нет

Нужно просто задать правильные вопросы, чтобы **искренне разобраться в ситуации**

Как задавать вопросы, чтобы хотели купить?

1) Вопросы про точку А

- расскажи про текущую ситуацию?
- устраивает это тебя или нет? почему?

Как задавать вопросы, чтобы хотели купить?

2) Вопросы про точку Б

- а как бы хотелось чтобы было?
- почему тебе это нужно сейчас?

Как задавать вопросы, чтобы хотели купить?

3) Вопросы о препятствиях

- что тебе сейчас мешает достичь цели?
- чего именно не хватает?
- каким видишь идеальное решение?

Как задавать вопросы, чтобы хотели купить?

4) Переход к предложению

- хочешь, я расскажу как могу тебе помочь?
- хочешь, сделаем результат вместе?

Промпт для разработки вопросов для диагностики

Ты — опытный AI-эксперт и аудит-консультант с 10-летним опытом работы на стыке автоматизации бизнес-процессов и внедрения ИИ-решений. Твоя задача — разработать список продуманных, логично выстроенных вопросов, которые помогут провести глубинный аудит рабочих процессов у потенциального клиента. Цель:

- Понять, чем занимается клиент и какие у него ключевые бизнес-процессы;
- Выяснить, какие процессы отнимают наибольшее количество времени и ресурсов;
- Определить проблемные зоны и слабые места в бизнесе;
- Сформировать карту задач, которые потенциально можно автоматизировать с помощью ИИ;
- Подвести клиента к осознанию ценности внедрения ИИ-решения именно в его ситуации.

Основные вводные:

- Бизнес клиента: [вставь краткое описание бизнеса, ниши и ключевых задач клиента]
- Твой продукт: [вставь описание твоего ИИ-продукта, в чём его суть, кому он помогает и какие задачи решает]

Формат: структурированный список вопросов с вариантами ответов (как подсказки), сгруппированных по блокам. Не больше 10 вопросов.

Созвон обязательно проводим в Zoom / Google Meet и т.д.

Созвон должен быть под запись, о чём заранее предупреждаем человека

Зачем это нужно?

Нам нужно учиться вести такие переговоры, поэтому будем анализировать каждую свою встречу при помощи ИИ и усиливать свои продажи

Транскрибируем запись своего созвона

С помощью сервиса @litrans_bot

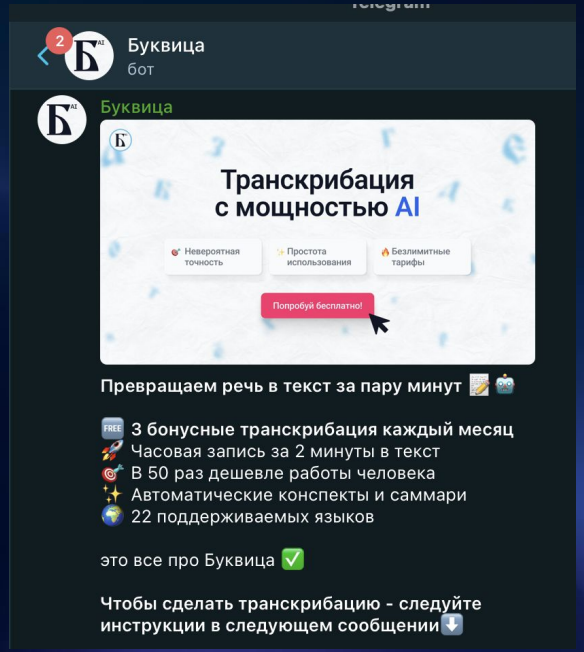

Транскрибируем запись своего созвона

Отправляем ссылку на видео и через минуту получаем файл с транскрибацией

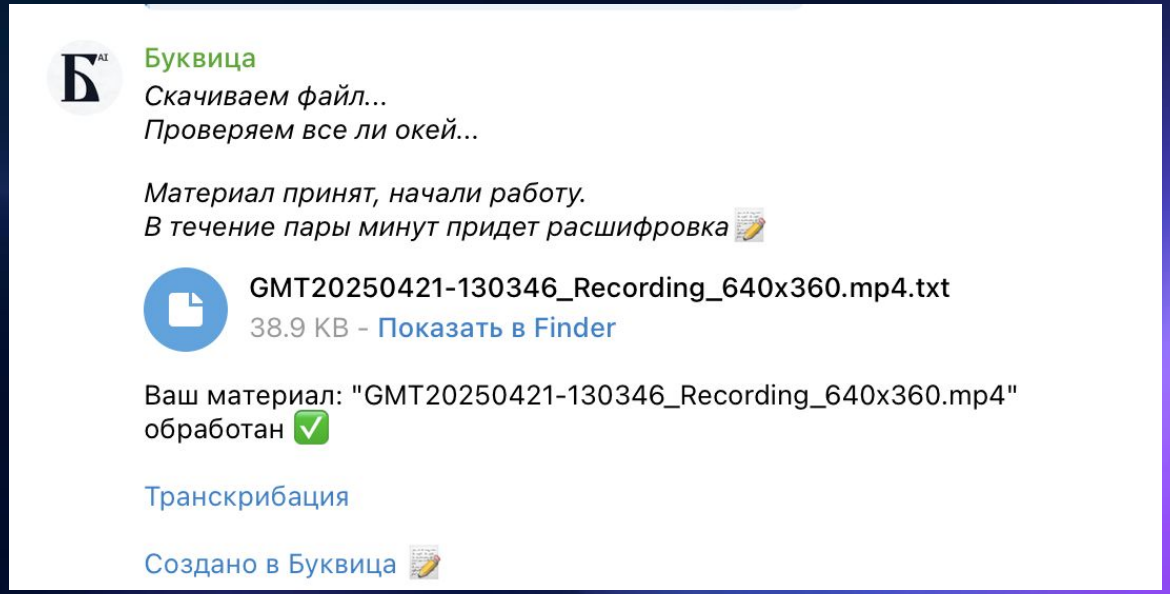

Полученный текст закидываем в ChatGPT и пишем вот такой промт

Ты — эксперт по high-ticket продажам, с опытом проведения и анализа сотен продающих диагностик. Ты обучаешь консультантов, как продавать без давления, через доверие, правильные вопросы и вовлечённость. Задача — разобрать мою транскрипцию и дать честную, практичную обратную связь, чтобы я начал закрывать в 2–3 раза больше сделок.

Структура анализа: Сильные приёмы – 3–5 конкретных моментов, где я сделал всё правильно. Ссылайся на фразы (укажи первые 5–7 слов).
Критические пробелы – ошибки, которые мешают продажам: слабые вопросы, поверхностное выявление боли, плохое закрытие, завышенные ожидания и т.д.

Улучшения по этапам звонка:

- Вход и установка контакта
- Вопросы про точку А
- Вопросы про точку Б
- Диагностика препятствий
- Презентация решения
- Работа с возражениями
- Подача стоимости
- Закрытие на следующий шаг

Скрипт “мягкого закрытия” – пример фразы в 2–3 шага, чтобы перевести клиента из сомнений в оплату
Фоллоу-ап – шаблон сообщения или письма, если клиент не купил
Точка контроля – 3 ключевые метрики, на которые смотреть в следующем звонке (например, вовлечённость, длина ответа, момент “зависания”)

Правила:

- Ссылайся на конкретные фразы из стенограммы (достаточно первых 5–7 слов)
- Будь конкретным: не просто «глубже», а покажи пример, как переформулировать
- Если в тексте не хватает данных для какой-то секции — пометь это как (нет данных)
- Не додумывай за меня — работай строго по тексту
- Пиши чётко, без “воды” и канцелярита

Вот транскрипция Zoom-диагностики:
[вставь текст]

Вот такой анализ получаем

Анализ продажи: сильные стороны и точки роста

1. Установление контакта с клиентом

✅ **Что сделано хорошо:**

- Клиент сразу обозначил свою проблему (отсутствие времени и желания вести соцсети).
- Выстроен доверительный тон общения, клиент чувствует себя комфортно.
- Продемонстрирована экспертность через кейсы (блог на 100к подписчиков, запуск на 7 млн, примеры с адвокатом).

🔴 **Что можно улучшить:**

- **Не до конца раскрыты эмоции клиента**. Клиент хочет, но у него есть барьеры. Можно было усилить эмпатию: "Понимаю, у вас много задач, и соцсети – это отдельная головная боль, но именно поэтому мы все упрощаем".

---

2. Выявление потребностей

✅ **Что сделано хорошо:**

- Четко выяснены цели клиента:
  - Ему нужна минимальная вовлеченность.
  - Он хочет протестировать стратегию сначала на себе.
  - Ему интересен B2B-сегмент.
  - Он готов продавать другим юристам, если все получится.
- Уточнены детали по локации и типу клиентов.

🔴 **Что можно улучшить:**

- **Задать больше вопросов про идеального клиента.** Например: "Какие клиенты вам приносят больше всего денег? Кто для вас самый комфортный клиент?" Это помогло бы усилить стратегию контента.
- **Определить боль клиента четче.** Он понимает, что соцсети важны, но сомневается в окупаемости. Можно было спросить:
  "Какой результат вас устроит через 2 месяца? Чтобы точно сказать, что оно того стоило?"

---

3. Презентация услуги

✅ **Что сделано хорошо:**

- **Подробно объяснен процесс работы:**
  - Создание аватара
  - Генерация контента
  - Воронки
  - Контроль аналитики
- **Использованы кейсы** (подкрепление доводов фактами).
- **Четко обозначены пакеты и их ценность**.
- **Объяснены риски:** клиенту дают аватар, даже если он не продолжит работать.

🔴 **Что можно улучшить:**

- **Добавить больше визуализации.** Например: *"Смотрите, как это может выглядеть: вот видео до и после, вот скрин аналитики, вот конкретный контент-план на неделю"*.
- **Описать ожидаемый результат конкретнее.** Например: *"За первый месяц мы протестируем 3 формата контента, посмотрим, какой дает больше заявок. Ожидаем прирост аудитории на 15-20% и 3-5 обращений"*.

---

4. Работа с возражениями

✅ **Что сделано хорошо:**

- Объяснено, почему маркетинг – это тесты и гипот
- Дано понимание, что клиент получает не просто р
- Подчеркнуто, что можно разбить платежи.

🔴 **Что можно улучшить:**

- **Цена – главный барьер.** Клиент не готов платить вариант. Можно было добавить:
  "Давайте попробуем 30 роликов за 100 000 и посл решите, стоит ли масштабироваться".
- **Усилить финансовые аргументы.** Например:
  "Даже если один клиент купит вашу услугу на 50 (если два – полностью. Средний цикл сделки в ваш результаты могут быть уже через X недель".

---

5. Закрытие сделки (офер)

✅ **Что сделано хорошо:**

- Даны варианты пакетов.
- Клиент заинтересован, но хочет подумать.

Вывод:

Продажа прошла **очень хорошо**, клиент **заинтересован** и практически готов, но его останавливает сумма. Он хочет протестировать идею, прежде чем инвестировать много денег.

Что делать в следующий раз:

✅ Разбивать платежи или предложить более доступный стартовый пакет.
✅ Добавлять визуальные примеры (скриншоты, видео).
✅ Спрашивать, какой результат устроит клиента, чтобы скорректировать оффер.
✅ Подчеркивать экономическую выгоду (во сколько раз инвестиции могут окупиться).
✅ Усиливать закрытие сделки (предложить бонус за быстрое решение).

💡 **Главный фокус на следующем шаге:** Подготовить ТЗ, прислать кейсы и **договориться о финальном звонке**, где подтолкнуть к принятию решения. 🚀

ИИ подскажет

- Что вы уже делаете хорошо
- Что можно сделать чуть лучше
- Что точно нужно изменить
- Как всё же «закрыть сделку», если не купили

Где еще взять клиентов?

НЕЙРО НЕЙРО НЕЙРО НЕЙРО НЕЙРО НЕЙРО

СТОРИС В ТГ

Что нужно сделать:

Клиенты через сторис в Telegram

Покупаем за 300 ₽ тг-премиум

Делаем серию сторис «для своих»

Продаем услугу

Вся телефонная книга увидит,
чем вы занимаетесь

В чем суть?

1. **Вы транслируете все то, чему научились в рамках нашего курса**

Например: сделали лендинг за 3 часа времени, расскажите об этом в сторис, приложите скрины из lovable, покажите результат

Так вы начнете знакомить вашу аудиторию с тем, что вы **становитесь вайбкодером**

5 сторис в Telegram

1. Сторис-напоминание — рассказываю чем сейчас занимаюсь
2. Сторис-инсайт — зачем эта тема сейчас нужна
3. Сторис-кейс — показываю результат
4. Сторис-актуализация — что будет если это не внедрить/что классного можно сделать/где применить
5. Сторис-предложение — для первых 5 особые условия

ПРОМПТ ДЛЯ РАЗРАБОТКИ СЕРИИ СТОРИС

Ты — экспертный сторис-мейкер с 10-летним опытом в создании воронок через сторис, который повышают конверсию в заявки на 35–60%. Твоя суперсила — превращать даже сложные темы в простые, цепляющие и продающие сторис, которые удерживают внимание и мягко прогревают до действия.

Твоя задача — разработать серию из 5 сторис по заданной теме: [вставь тему].
Строго следуй структуре и создай такие сторис, которые можно сразу публиковать.

Структура:
1) Сторис-напоминание — расскажи, чем я сейчас занимаюсь, почему этим горю и что сейчас в фокусе.
2) Сторис-инсайт — объясни, зачем эта тема важна именно сейчас, какой главный инсайт стоит понять.
3) Сторис-кейс — покажи конкретный результат: [укажи кейс или опиши результат].
4) Сторис-актуализация — расскажи, что будет, если это не внедрить, какие последствия, упущенные возможности, риски.
5) Сторис-предложение — сделай продающее, но мягкое приглашение. Для первых 5 клиентов/участников создай особые условия:
[укажи условия].

Формат результата:
- Каждую сторис оформи как готовый текст + краткая идея визуала.
- Пиши ярко, цепляюще, с логикой «увлёк → объяснил → доказал → усилил → позвал».
- Стиль: дружелюбный эксперт, лёгкий тон, без канцелярита, с акцентом на пользу и доверие.

Прежде чем ты начнёшь выполнять задачу, задай мне пошагово столько вопросов, сколько тебе необходимо, чтобы выполнить задачу на 100%

Так можно оформить любой тип контента

- сторис
- пост
- рилс

И делать из этого постоянную рубрику

Эта стратегия может кого-то зацепить, кому-то станет интересно, вам напишут

Давайте финалить

Итак, что вам нужно сделать сегодня

Ключевые действия на сегодня

- Сделал рассылку оффера минимум по 30 контактам из телефонной книги
- Выложил сторис и прислал ссылку, где смотреть
- Скинул результат в чат траектории

Поддержка – то, что крайне важно на старте, поэтому давайте договоримся, что у нас будет **особенная традиция**

Каждого,
кто сделает
и проект и кто
получает деньги
засыпаем
ракетами 🚀

Договорились?

ВОПРОСЫ