НЕЙРО НЕЙРО НЕЙРО НЕЙРО НЕЙРО НЕЙРО

Включить камеру, включить камеру?

Нейроуниверситет: СПРИНТ ПО ЗАРАБОТКУ

ПРОДАЖИ:
как перестать сливать продажи и начать выстраивать диалог так, чтобы клиент сам думал: «Это именно то, что мне нужно»

С теми, кто подключается, немножко создадите такой контекст.

@YARD_E

Ярослав Ефремов

Основатель AI-платформы анализа продаж unit.echomind.ru

- Спикер ИНТЦ МГУ, «Синергии», Roistat, Мин.Эк
- Ex-директор факультета интернет-маркетинга
- Построил ОП, которые заработали больше 1 млрд ₽

Телеграм: @yard_e

Предприниматель

Всем привет, меня зову Виктор Лесник, и я сейчас занимаюсь созданием агентства внедрения

Основатель IT-компании unit.echomind.ru

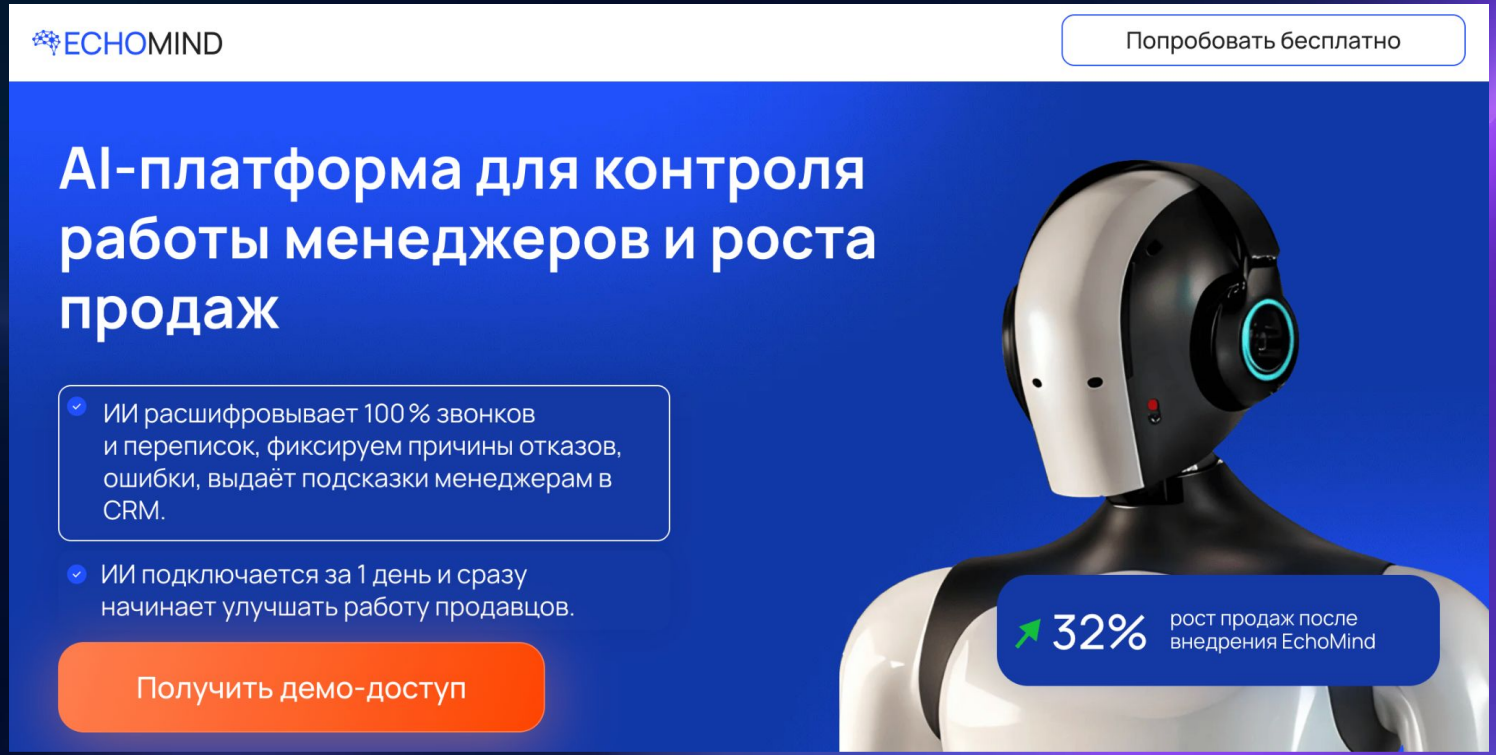

ЧАТ! ЧАТ! ЧАТ! ЧАТ! ЧАТ!

Напишите, какие результаты у вас сейчас по продажам?

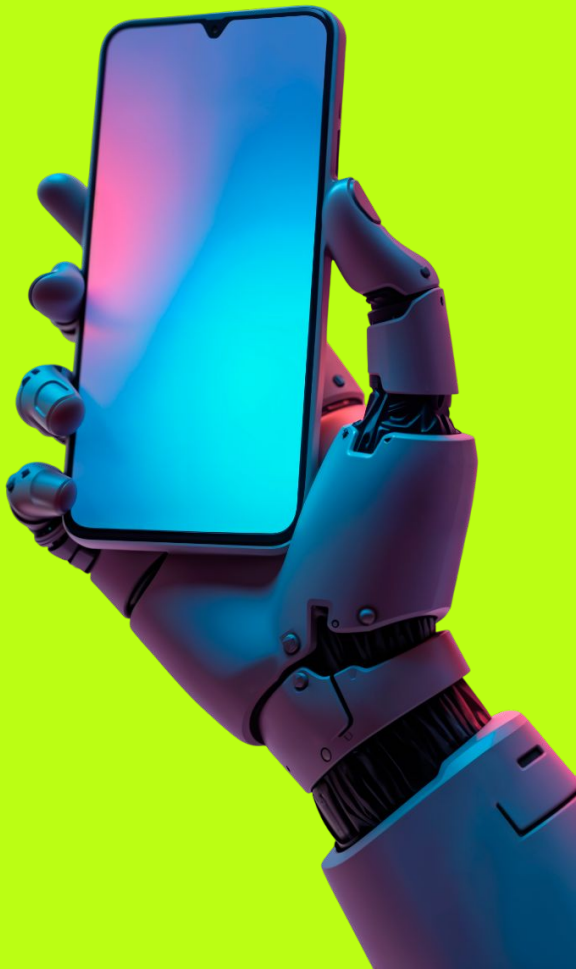

Что сегодня делаем

Сегодня не будет скриптов в стиле «дожима».
Мы с вами разберем, как сделать так, чтобы клиент сам хотел купить

Как работаем:

1) **Что такое продажа на самом деле:**
уберем ощущение «я впариваю»,
разберемся, почему без этого дальше не двигаемся
2) **Как понять, что реально нужно клиенту:** почему ваши продукты не покупают,
как находить проблему, за которую платят
3) **Как строится продажа (простая структура):**
от первого контакта до сделки
4) **Как презентовать свою услугу** так, чтобы покупали: главная ошибка 99% людей,
как говорить не про продукт, а про результат
5) **Что делать с «дорого», «не сейчас», «подумаю»:**
разберем реальные возражения, как не «сливать» клиента

И в конце:

- **практика** (разбор + мини-продажи)
- **задание,** которое даст первые деньги

Моя задача сегодня – чтобы вы вышли отсюда с пониманием, что конкретно говорить клиенту и не зависали в моменте «а что сейчас написать или сказать»

Вы начнете понимать, какую проблему вы вообще решаете

Потому что пока этого понимания нет, продавать очень тяжело

И отдельно мы разберем возражения
Чтобы «дорого» для вас
не звучало как тупик

И самое главное – у вас будет конкретное действие после занятия

И если вы это сделаете, у вас появятся первые заявки или деньги

БЛОК 1.
Что такое продажа на самом деле

У кого внутри есть ощущение,
что продажи – это что-то неприятное?
Что нужно кого-то убедить, продавить?

Из-за этого возникает **внутренний стоп:**
«я не хочу быть таким человеком»

Продажа – это когда вы понимаете,
чем реально вы можете быть
полезны другому человеку

И предлагаете ему это
в обмен на деньги

Почему возникает ощущение «я впариваю»

- вы сами не до конца верите в ценность
- вы говорите про продукт, а не про результат
- вы пытаетесь продать всем подряд

Когда вы не до конца понимаете, какую проблему решаете. Вы говорите: «я делаю ботов», «я делаю фото», «я делаю видео» – человек не понимает, зачем ему это. И вы сами это чувствуете

Продажа ≠ впаривание

- продажа — это не давление
- не убеждение
- не манипуляция

Продажа — это процесс понимания клиента и обмена ценностью:

- какую проблему вы решаете
- за что человек готов платить

ВАЖНО! Если вы не понимаете, за что вам платят, то любая продажа будет ощущаться клиентом как давление

Часто «блок» в продажах связан именно с тем, чтобы брать деньги за свою услугу, но важно помнить главное – мы продаем везде

Продажа есть везде

- отношения
- друзья
- работа
- семья

Вы уже продаете – просто не называете это так

Например: женщина говорит мужу: «Хочу на Мальдивы»

Если он начинает спорить – это конфликт

Но если он задает вопрос:

«А что тебе важно в этой поездке?», то узнает, что для нее – это:

- отдых
- красивые фото
- эмоции
- статус

И дальше уже не спор про Мальдивы, а решение задачи и закрытие потребности

Это и есть продажа

Если вам сейчас кажется, что продажи – это неприятно. Это не потому, что продажи плохие

Вам нужно понять до конца, за что вам должны платить

БЛОК 2.
Как понять, что реально нужно клиенту

Сейчас многие из вас думают так:
«Я научился делать X
– надо это кому-то продать»

Но рынок работает наоборот:
у клиента уже есть проблема,
и он ищет способ ее решить

И если вы попадаете в эту проблему
– у вас покупают

Клиенту не нужен ваш продукт
(GPT-бот, сотрудник, рилсы, фотосессия,
приложение само по себе)
– клиенту нужен результат!

Главная ошибка

❌ у меня есть продукт – ищу, кому продать

Как правильно

✅ у клиента есть проблема – под нее собирается решение

Людям нужно:

- больше клиентов
- больше внимания
- больше денег
- эмоции
- статус

И если вы продаете инструмент – вы не продадите.
Если вы продаете результат — вас начинают слушать

Поэтому на самом деле ваше главная задача – найти проблему, которую вы можете решить за деньги

Ваша задача вообще не продавать:

Ваша задача – понять:

- что болит у человека
- что он уже пробовал
- что у него не получилось
- и за что он готов заплатить

Пока вы думаете категориями «что я делаю» – вы не продаете. Как только вы начинаете думать «что человек получит» начинаются деньги

Окей, допустим, мы поняли, что важно искать проблему. Но тогда следующий вопрос: «а как это делать в разговоре?»

Потому что просто знать недостаточно –
нужна понятная структура,
как вести диалог

БЛОК 3.
Как строится продажа (простая структура)

Общая логика продажи:

1. Установить контакт
2. Понять ситуацию
3. Найти проблему
4. Усилить важность
5. Сформировать решение
6. Предложить услугу
7. Договориться о следующих шагах

Продажа ломается, когда вы перескакиваете этапы

Разберем по этапам

Продажа начинается не с продающего предложения и даже не с презентации продукта, и не с самопрезентации

А с того, слушает ли вас человек?

Любая структура продажи ломается в самом начале, если человек не включился или ему некомфортно

Он вас просто не слушает

Поэтому первый этап
— это вообще не про продажу

Продажа начинается в момент, когда
человек начал говорить больше чем вы

Ваша задача – расположить к себе потенциального клиента.
То есть сделать все, для того, чтобы человек рассказал максимум

Контакт (вход в диалог)

Задача:
расположить человека
и снять напряжение

Важно:

- вопрос должен быть простой
- без давления
- без продажи

✅ «как у вас сейчас дела?»

✅ «как у вас сейчас обстановка в работе/проекте?»

✅ «удобно сейчас говорить?»

✅ «как вообще у вас сейчас идет [контекст: продажи / клиенты / проекты]?»

если переписка:

✅ «как у тебя сейчас дела с [темой]?»

ЛАЙФХАК

Если человек ответил коротко / односложно – подождите 6 секунд

**Иногда ЛУЧШЕ промолчать.
В переговорах и продажах выигрывает тот, кто умеет выдерживать паузу**

ЛАЙФХАК

Говорите о себе коротко, переводя диалог на клиента:
«давайте больше поговорим о вас и вашей проблеме, чтобы я понял(а) как тебе помочь? какие есть проблемы?»

S — СИТУАЦИЯ (понять контекст)

Задача:
понять, где человек сейчас
(какую проблему хочет решить)

Важно:

- вопрос должен быть простой
- без давления
- без продажи

просто собираем общую картину, без давления

✅ «расскажи, как у вас сейчас выстроен процесс [продаж]?»

✅ «сколько сейчас у вас клиентов/заявок?»

✅ «есть ли уже какие-то инструменты/подрядчики?»

✅ «расскажи, как сейчас у тебя обстоят дела с [фото / соцсети / продвижением]?»

✅ «делал(а) ли раньше что-то подобное?»

Обязательно фиксируем главные тезисы для себя: 1-2-3

P — ПРОБЛЕМА (найти боль / потребность)

Задача:
найти, что не работает

Важно:

- вопрос должен быть простой
- без давления
- без продажи

просто собираем общую картину, без давления – здесь появляется причина покупать

✅ «что сейчас не устраивает?»

✅ «где чувствуешь, что теряешь?»

✅ «что не получается так, как хотелось бы?»

✅ «с какими сложностями сталкиваешься?»

✅ «что больше всего раздражает в текущем процессе?»

✅ «что не нравится в текущем результате?»

✅ «почему хочешь это изменить?»

Уже на этом этапе вы сможете выявить,
какое возражение может быть

Вы услышите наиболее частые причины покупки и запросы клиента:

«подрядчика сложно найти – все хотят деньги сразу, хотят предоплату, мало результата, люди не решают проблему, а делают работу»

Среднему и малому бизнесу нужны НЕ те, кто работают, а те кто решают проблему

И если вы тот, кто решает проблемы – поздравляю, в перспективе вы очень богатый человек

Напишите в чате,
какую проблему решаете вы?

Если вам кажется, что у ваших знакомых нет потребности в ваших продуктах, не забывайте, что у ваших сокурсников есть результаты,
а значит нужно вернуться к вопросу «какую проблему я решаю?»

I — ПОСЛЕДСТВИЯ (усиление)

Задача:
показать важность проблемы

появляется срочность
и эмоциональное включение

✅ «сколько ты на этом теряешь?»

✅ «как это влияет на результат?»

✅ «если ничего не менять, что будет дальше?»

✅ «сколько времени уходит впустую?»

✅ «как ты себя чувствуешь из-за этого?»

✅ «насколько это для тебя важно сейчас?»

✅ «что будет, если оставить как есть?»

✅ «сколько примерно теряете в деньгах из-за этого?»

N — НУЖНЫЙ РЕЗУЛЬТАТ

Задача:
понять, что человек хочет получить

клиент сам формулирует ценность

✅ «какой результат для тебя идеальный?»

✅ «что для тебя будет хорошим результатом?»

✅ «если это решить — что изменится?»

✅ «какой результат для вас будет считаться успешным?»

✅ «какую цель хотите достичь?»

✅ «какие показатели хотите улучшить?»

✅ «какой результат тебя реально порадовал бы?»

✅ «что для тебя важно в этом?»

ПРЕЗЕНТАЦИЯ (через вопросы)

Задача:
связать проблему и решение

Задаем вопрос-переход после этого предлагаем решение

✅ «правильно понимаю, что тебе важно [X]?»

✅ «если это решить таким образом — это закроет задачу?»

То, что вы рассказали про продукт, характеристики, не значит, что этот продукт решает проблему клиента

Презентация продукта идет не по тех.критериям, а по решению проблемы

Мой кейс с бизнесом по продаже бетона

Ключевое в презентации услуги:

👉 вот такая проблема есть у вас

👉 вот так я это решу

👉 вот столько это стоит

👉 вот что вы получите в результате

Работает как в сфере услуг для бизнеса (B2B), так и в сфере B2C

ВОЗРАЖЕНИЯ

ВОЗРАЖЕНИЕ БУДЕТ В ЛЮБОМ СЛУЧАЕ,
даже если у клиента нет возражения,
оно все равно будет:)

Любые изменения тратят больше энергии, а главная задача мозга – сэкономить энергию, и, следовательно, человеку проще отказаться от изменений

Первое «нет» проще всего отработать – это дежурный отказ

Относитесь к первому «НЕТ» в продаже, как к одному из первых шагов к «ДА»

Для вас это сигнал, что человек не до конца увидел ценность

На этапе выявления потребности
и вопросе «как решал проблему?»
вы уже услышите первые возражение

РАБОТА С ВОЗРАЖЕНИЯМИ

Задача:
понять, что мешает принять решение о покупке

✅ «что именно вызывает сомнение?»

✅ «что для тебя сейчас самое непонятное?»

✅ «что останавливает?»

✅ «есть ли что-то, что смущает в решении?»

Если «дорого»

«что именно кажется дорогим?»

«с чем сравниваешь?»

«как ты сейчас оцениваешь ценность этого?»

«слушай, давай по-честному, а что для тебя здесь дорого? какой из блоков? или тебе кажется, что я за эти деньги не решу твою проблему?»

Возвращаемся к проблеме

Если «нет денег»

«я могу посмотреть в сторону снижения цены, но мне надо лучше понять, какую проблему ты решаешь, давай еще раз уточним, можем подредактировать»»

Чаще всего возражение не про то, что нет денег,
а «мне кажется, то что ты мне предложил стоит дешевле»,
«ты не решил мою проблему»

Снова возвращаемся к проблеме

Давайте разберем на примере покупки чего угодно где-нибудь на рынке в Египте

Если «хочу посмотреть, что есть в рынке» / «я подумаю»

«в течение 20 часов буду решать твою проблему, час программиста стоит 2 500 ₽, на рынке это решается за 30 часов, поэтому я предлагаю 1-2-3, если хочешь сэкономить, вот это можем не делать, можем начать с 40к, а не 50к, ты посмотришь, что я могу сделать, а посмотришь на результат и если тебе понравится, мы продолжим работать и реализуем оставшиеся 10 000 ₽ через неделю»

объясняем, каким образом будете решать, при помощи каких инструментов

Всем страшно заплатить много денег и не получить ничего в результате

Всем страшно заплатить много денег и не получить ничего в результате

Но даже идеальный диалог не приводит к продаже, если вы не договорились о следующем шаге

Очень много хороших разговоров заканчиваются ничем, потому что человек не довел до действия:
он объяснил, рассказал, но не задал главный вопрос

КАКОЙ?

ЛЮБОЙ, который ведет
к следующему шагу

Ни один диалог НЕ должен завершаться точкой – любая коммуникация всегда завершается знаком «?»

ЛАЙФХАК

Взять за практику любой диалог завершать вопросом

Зачем это нужно?
Иначе вы оставляете вариант, что вам не ответят

Диалог без вопрос – это утверждение, а на утверждение можно не отвечать

Договоренность должна быть конкретная

«давай тогда начинаем работать, договорились?»

не откладывайте принятие решения!

– «мне надо подумать»

– «слушай, а тебе что необходимо изучить?»

Продажи не появляются
от понимания теории – они **появляются**
от количества попыток

Вся продажа — это путь:

от «я рассказываю» → к «я понимаю человека»

**Если вы заберете только это,
вы уже начнете продавать лучше**

Потому что большинство людей до сих пор просто «рассказывают»

ЧАТ! ЧАТ! ЧАТ! ЧАТ! ЧАТ!

Что забираете с собой со встречи? Какие инсайты?

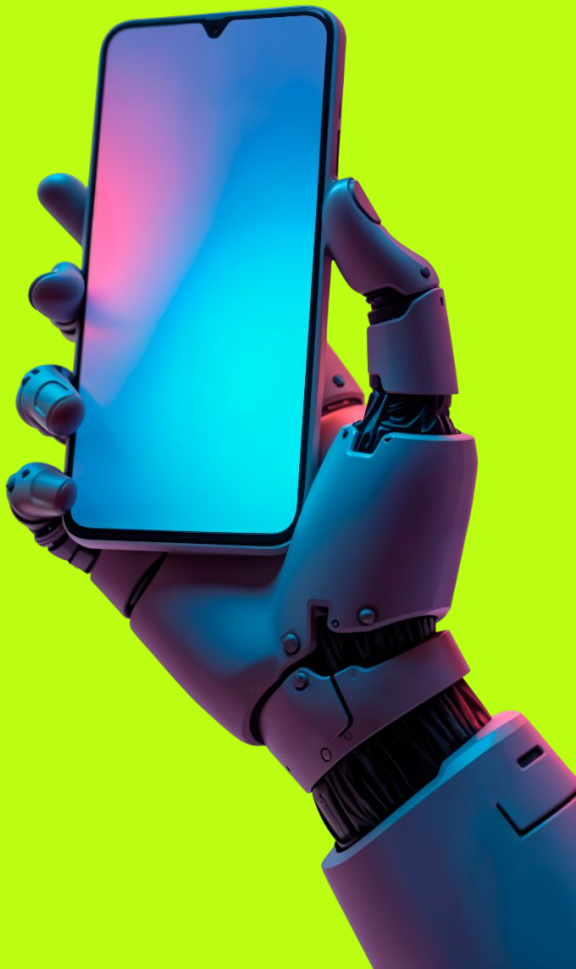

От меня:
шпаргалка по продажам

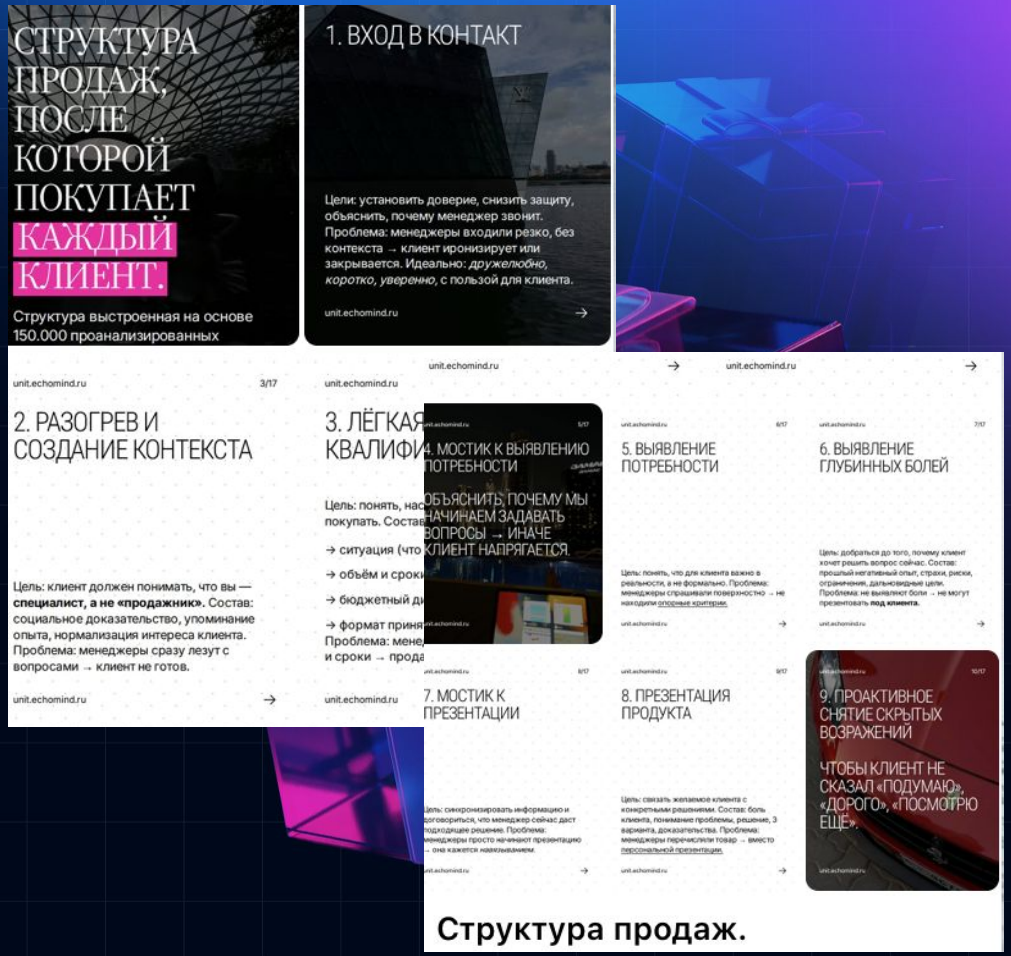

ЗАДАНИЕ

Задание:

1. **Провести 20 разговоров по новой структуре (до конца недели и не откладывать):**

- контакт → вопросы → проблема → решение
- не пытаться продать сразу
- сфокусироваться на диалоге

Задача в каждом разговоре:

- узнать максимум информации о человеке
- понять, какую проблему он реально хочет решить
- зафиксировать это для себя

Под каждую ситуацию:

- подумать, как вы можете помочь, опираясь на тот навык, который у вас уже есть, даже если решение простое

2. **Сделать 10 микро-продаж**

- не продавать сразу дорогой продукт
- использовать формат 5–10 тыс.
- дать человеку попробовать и получить результат

Отнестись к этому как к игре: ваша цель — пройти процесс правильно

Продажи — это навык

Он появляется только через практику

ПРАКТИКА И ВОПРОСЫ

Ярослав Ефремов

Основатель AI-платформы анализа продаж unit.echomind.ru

- Спикер ИНТЦ МГУ, «Синергии», Roistat, Мин.Эк
- Ex-директор факультета интернет-маркетинга
- Построил ОП, которые заработали больше 1 млрд ₽

Телеграм: @yard_e