Исследование — что создаем

Модуль 3 · Урок 10

Мы прошли два модуля

- В первом — научились думать как вайбкодер. Настроили инструменты, разобрались, как ставить задачи ИИ.
- Во втором — создали настоящий сайт. Опубликовали его в интернете. Любой может открыть по ссылке.
- Теперь — следующий уровень.

В этом модуле — продукт прямо в мессенджере

Вы создадите Telegram Mini App — приложение, которое работает прямо внутри Telegram.

Каталог, витрину, запись на приём — зависит от вашей ниши.

И это будет ваше второе портфолио.

Что будет сегодня

Блок 1: Зачем приложения в мессенджерах — ~10 мин

Что будет сегодня

Блок 1: Зачем приложения в мессенджерах — ~10 мин

Блок 2: Сравнения и честные ответы — ~10 мин

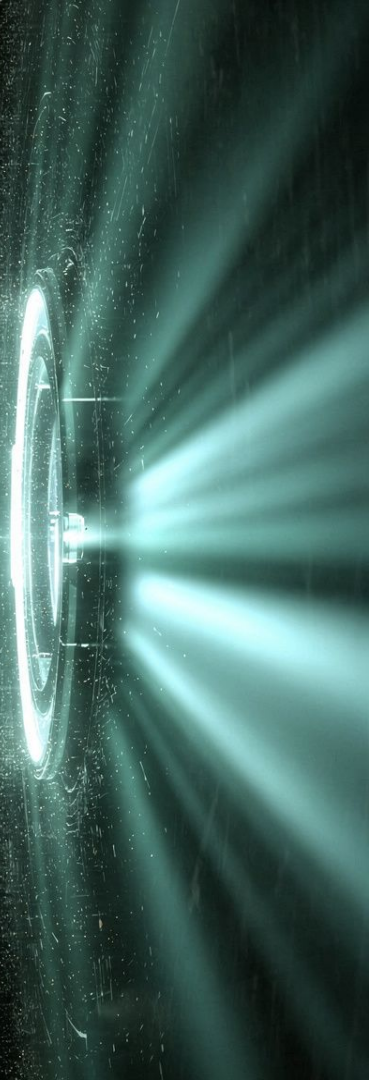

Что будет сегодня

Блок 1: Зачем приложения в мессенджерах — ~10 мин

Блок 2: Сравнения и честные ответы — ~10 мин

Блок 3: Исследуем и планируем — ~10 мин

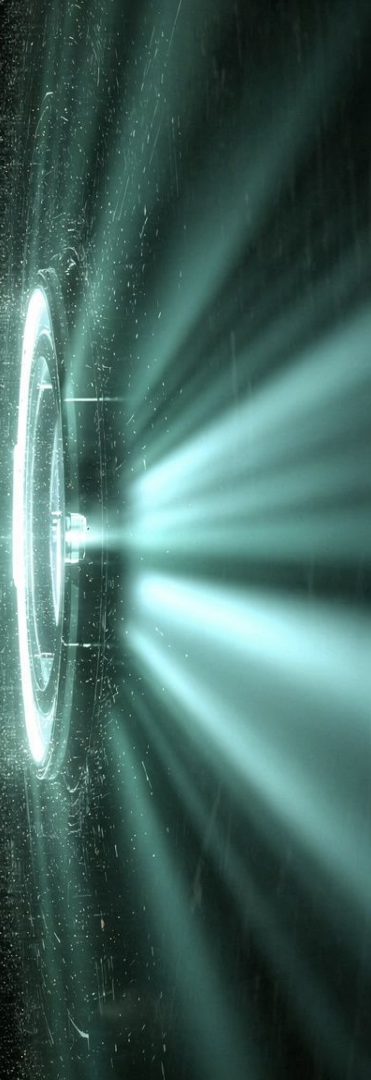

Что будет сегодня

Блок 1: Зачем приложения в мессенджерах — ~10 мин

Блок 2: Сравнения и честные ответы — ~10 мин

Блок 3: Исследуем и планируем — ~10 мин

Блок 4: Превью результата и домашка — ~10 мин

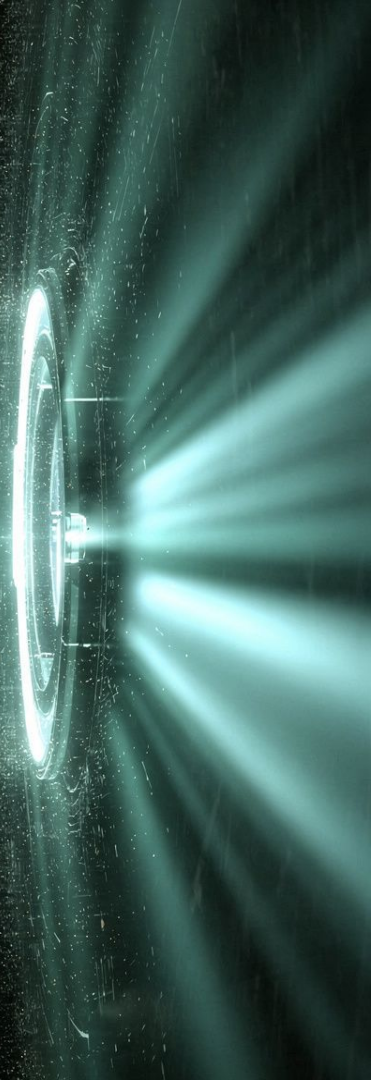

Зачем приложения в мессенджерах

Блок 1

Главный вопрос

Вы уже создали сайт. Он работает.

Его можно открыть в браузере.

Зачем лезть куда-то ещё?

Давайте разберёмся честно.

2.5 миллиарда людей — в мессенджерах каждый день

Средний человек проверяет мессенджер 23 раза в день.

А сайт посещает... если вспомнит.

Представьте торговый центр

Вы можете повесить рекламу на фасаде — и надеяться, что кто-то увидит и зайдёт.

А можете открыть точку прямо внутри, где все уже ходят.

Где будет больше клиентов?

Ваш сайт — это билборд на трассе

Люди проезжают мимо и иногда замечают.

Mini App — это магазин внутри торгового центра

- Мессенджер — торговый центр, в котором люди проводят часы каждый день.
- И вы можете поставить свой «магазин» прямо там.
- Клиент уже внутри. Не нужно его зазывать.

«А если Telegram заблокируют?»

Этот вопрос задают очень часто.

И будут ещё задавать.

Давайте разберёмся раз и навсегда.

Навык — не про Telegram

То, что вы здесь получите — это навык создания приложений внутри мессенджеров.

Любых мессенджеров.

Telegram — просто площадка, на которой мы тренируемся.

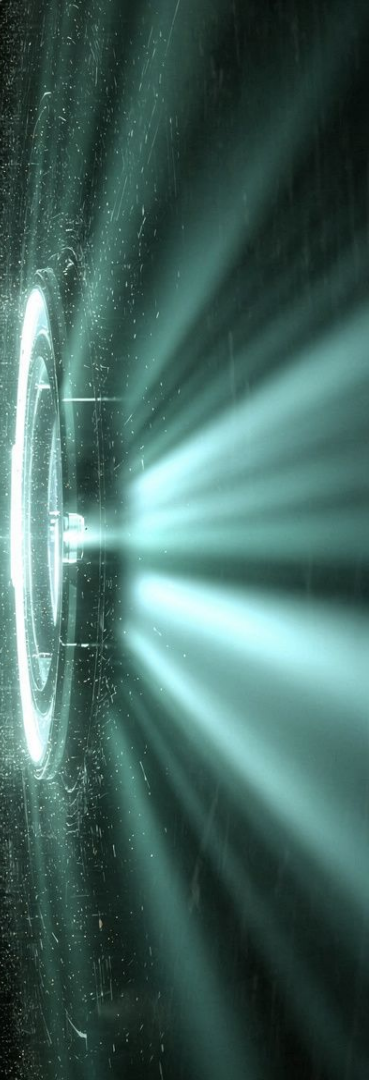

Мини-приложения есть не только в Telegram

MAX (российский мессенджер, 75 млн пользователей) — запустил мини-приложения по тому же принципу

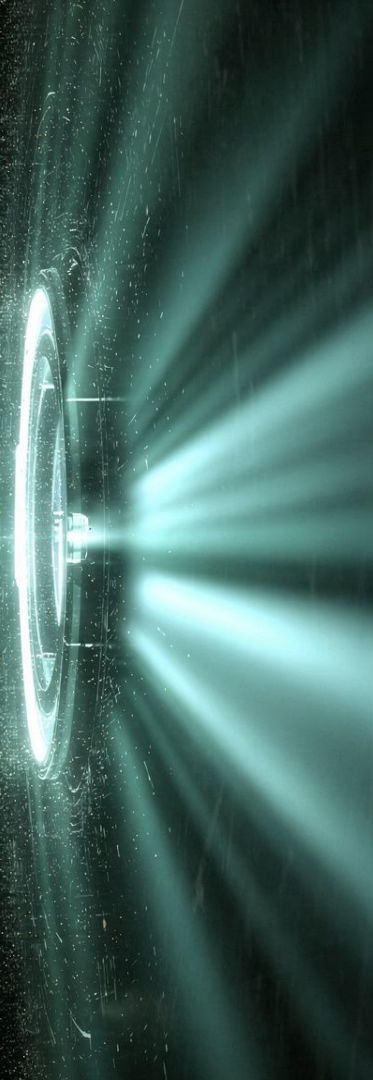

Мини-приложения есть не только в Telegram

MAX (российский мессенджер, 75 млн пользователей) — запустил мини-приложения по тому же принципу

WeChat (Китай) — мини-приложения внутри мессенджера. Миллиарды пользователей

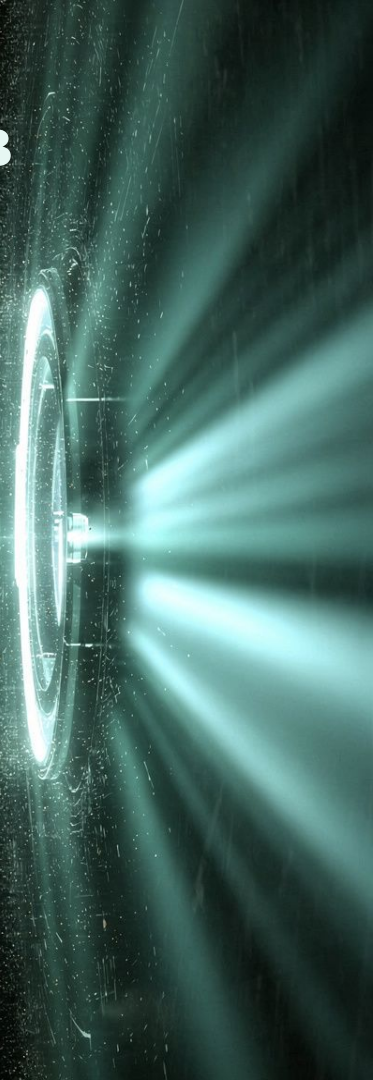

Мини-приложения есть не только в Telegram

MAX (российский мессенджер, 75 млн пользователей) — запустил мини-приложения по тому же принципу

WeChat (Китай) — мини-приложения внутри мессенджера. Миллиарды пользователей

WhatsApp — тестирует похожий функционал

А теперь — самое важное

Mini App — это по сути обычный сайт, который открывается внутри мессенджера.

Вы уже умеете делать сайты.

Здесь вы учитесь их упаковывать — адаптировать для мессенджеров.

Даже если завтра все уйдут из Telegram

Ваше приложение адаптируется за один вечер.

Потому что это тот же HTML, CSS и JavaScript, который вы уже знаете из Модуля 2.

Меняется только «обёртка».

Это навык, а не привязка к инструменту

Мессенджеры меняются — принцип остаётся

Что такое Mini App

В Telegram есть два способа взаимодействовать с аудиторией.

Они выглядят по-разному и решают разные задачи.

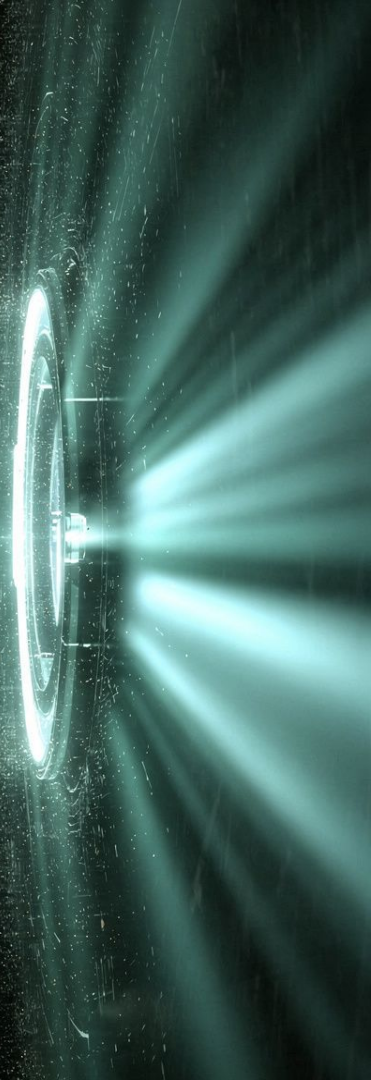

Обычный бот — это текстовый диалог

Вы пишете команду — бот отвечает.

/start → «Привет!»

/help → «Вот что я умею»

Кнопки с текстом, выбор из вариантов.

Как переписка с живым человеком.

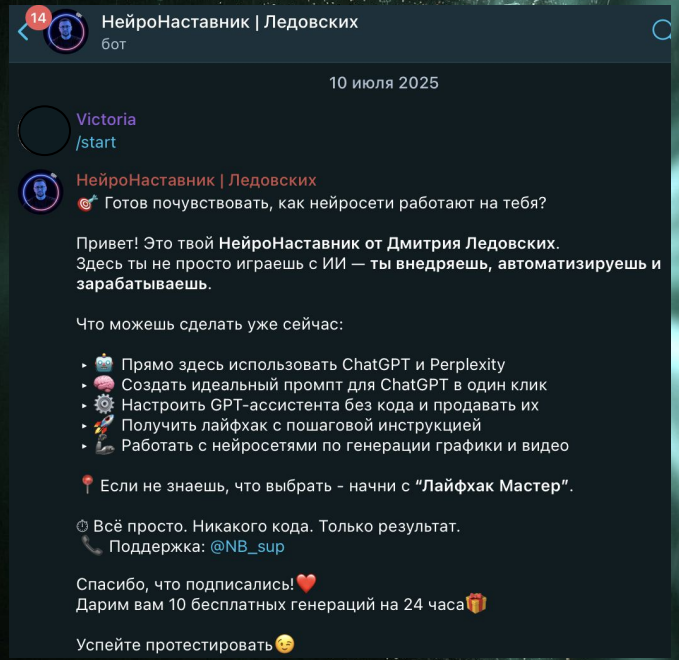

Mini App — это полноценное приложение

Красивый интерфейс. Каталоги, формы, кнопки, анимации.

Как настоящее мобильное приложение — только его не нужно скачивать из App Store.

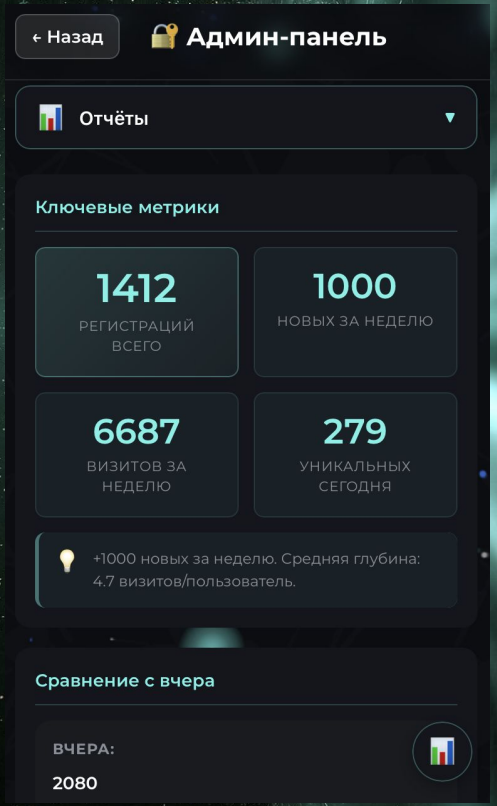

Обычный бот — это переписка с продавцом

«Что есть?» — отвечает. «Сколько стоит?» — отвечает. «А размеры?» — отвечает.

Долго. Неудобно. Но работает.

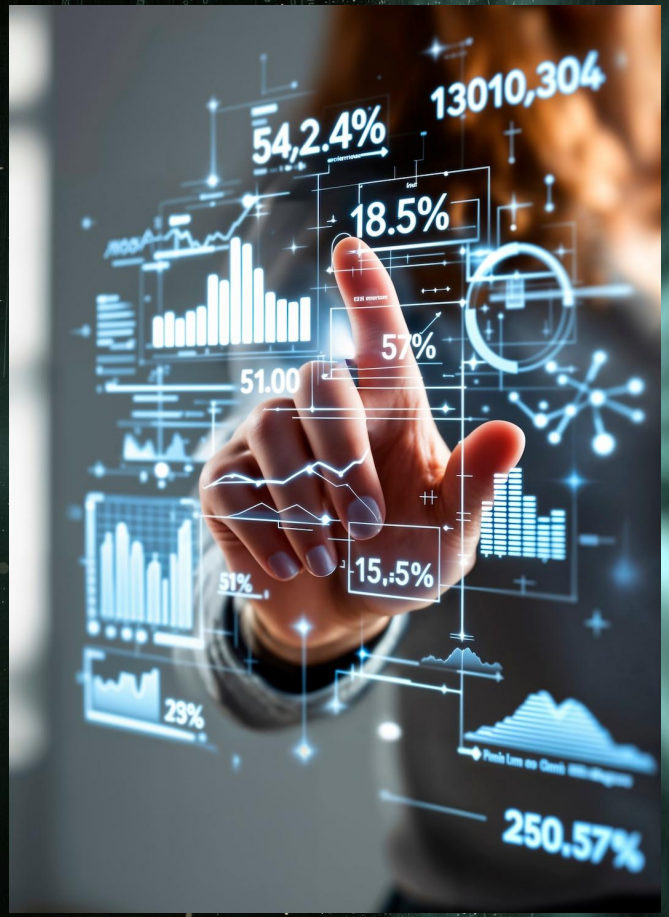

Mini App — это витрина магазина

Заходишь — и всё перед глазами.

Листаешь товары, смотришь цены, нажимаешь «Купить».

Без лишних вопросов.

Как это устроено технически

Telegram (мессенджер) → Бот (контейнер) → Mini App (приложение внутри)

Бот — это «дверь» в ваше приложение.

Человек открывает бота, нажимает кнопку — и попадает в Mini App.

Всё внутри Telegram, без перехода в браузер.

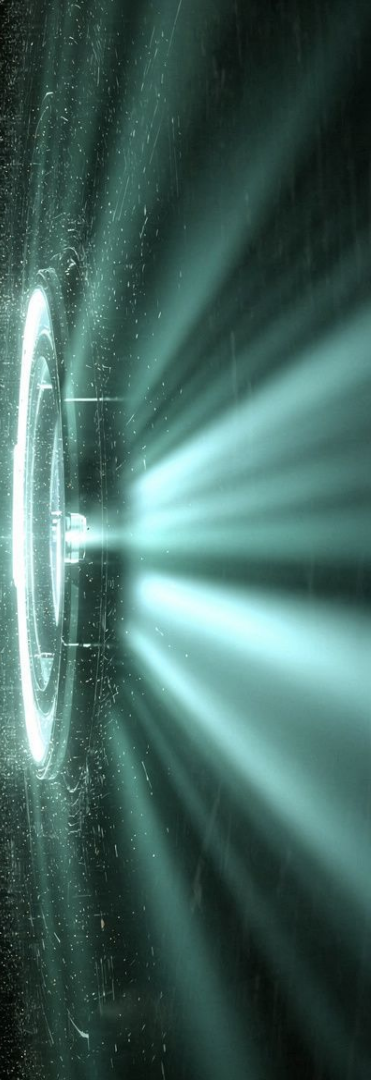

Что поняли в Блоке 1

Мессенджеры — место, где уже сидят ваши клиенты

Навык не привязан к Telegram — работает в любом мессенджере

Mini App — ваш сайт, упакованный для мессенджера

Бот = переписка, Mini App = витрина

Сравнения и честные ответы

Блок 2

«А можно просто ссылку на сайт кинуть?»

Можно. И для простых задач этого абсолютно достаточно.

Но разница есть — и вы должны её понимать.

Чтобы выбирать осознанно, а не наугад.

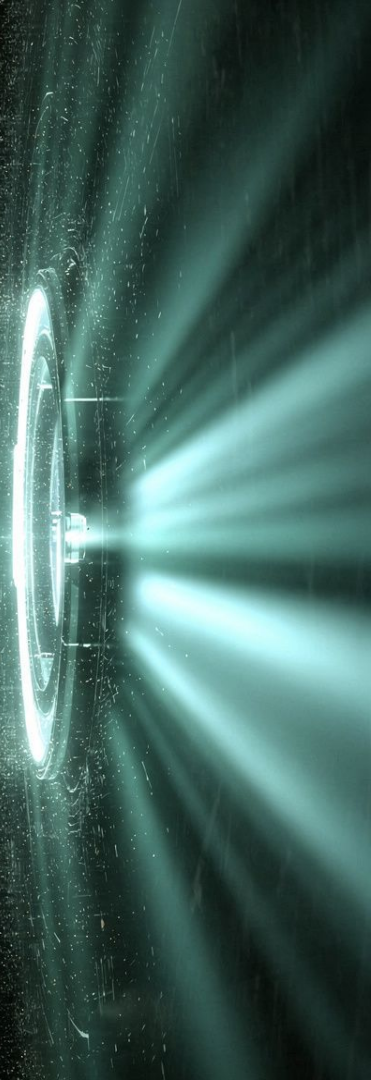

Ссылка на сайт — как выглядит

Встроенный браузер. Адресная строка сверху.

Ощущение: «я вышел из Telegram».

Mini App — как выглядит

Полный экран, без адресной строки.

Ощущение: «я всё ещё в Telegram».

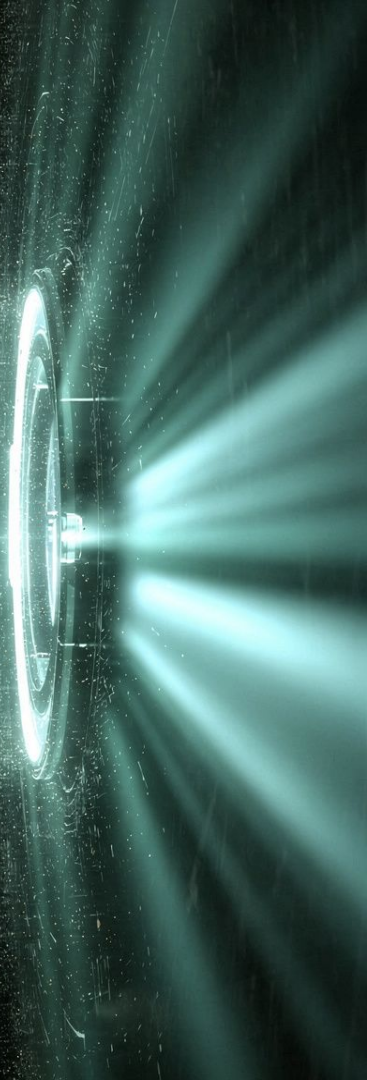

Узнать пользователя

Ссылка на сайт: можно, но нужен клик «Войти через Telegram»

Mini App: автоматически. Открыл — приложение уже знает, кто ты.

Связь с ботом

Ссылка на сайт: можно, но нужно программировать свой API. Это работа для разработчика.

Mini App: встроенный мостик. Одна команда — и данные уже в боте.

Тёмная тема

Ссылка на сайт: может определить тёмную/светлую. Но не знает точные цвета Telegram.

Mini App: подстраивается под конкретные цвета темы пользователя.

Нативные элементы

Ссылка на сайт: нет. Только обычные HTML-кнопки.

Mini App: есть — главная кнопка внизу, кнопка «Назад», вибрация.

Ощущение

Ссылка на сайт: зависит от качества. Хороший мобильный сайт — нормально.

Mini App: ощущается как часть Telegram. Выше доверие.

Ссылка — вход через браузер в интернет-банк

Работает, но каждый раз вводишь логин и пароль.

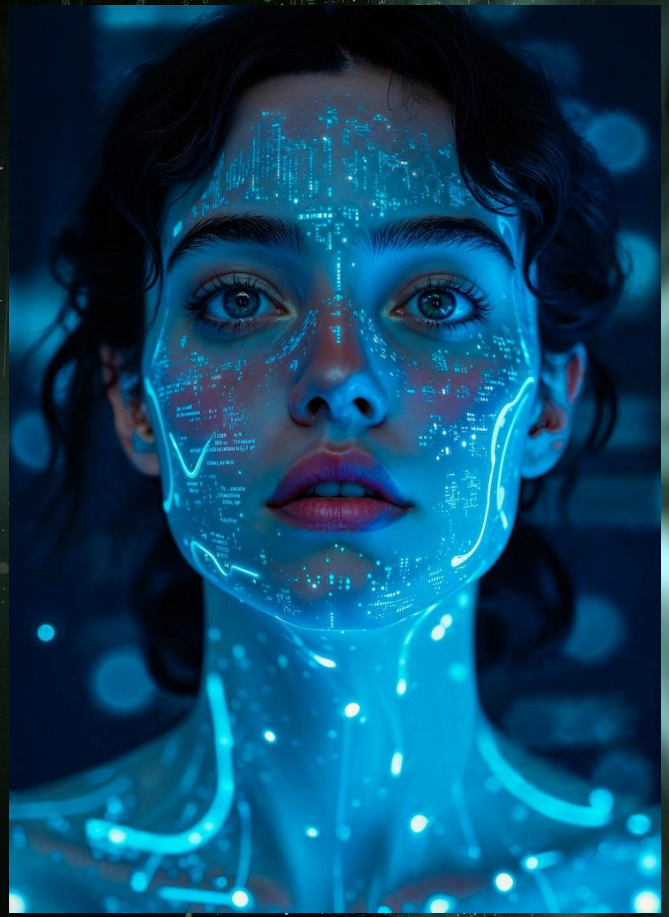

Mini App — приложение банка в телефоне

Открыл — и ты уже внутри.

Честный ответ: когда Mini App НЕ нужен

Mini App — не волшебная таблетка.

Для многих задач он просто не нужен.

Когда хватит ссылки на сайт

- Простая визитка? Ссылка отлично работает.
- Одностраничное портфолио? Ссылка.
- Прайс-лист? Ссылка.
- Не усложняйте ради усложнения.

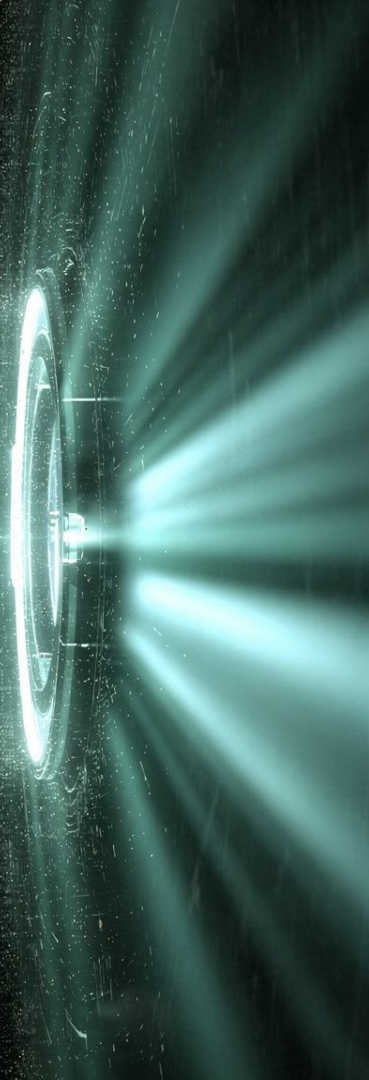

Когда Mini App даёт реальное преимущество

- Приложение должно узнавать пользователя без логина — запись на приём, личный кабинет

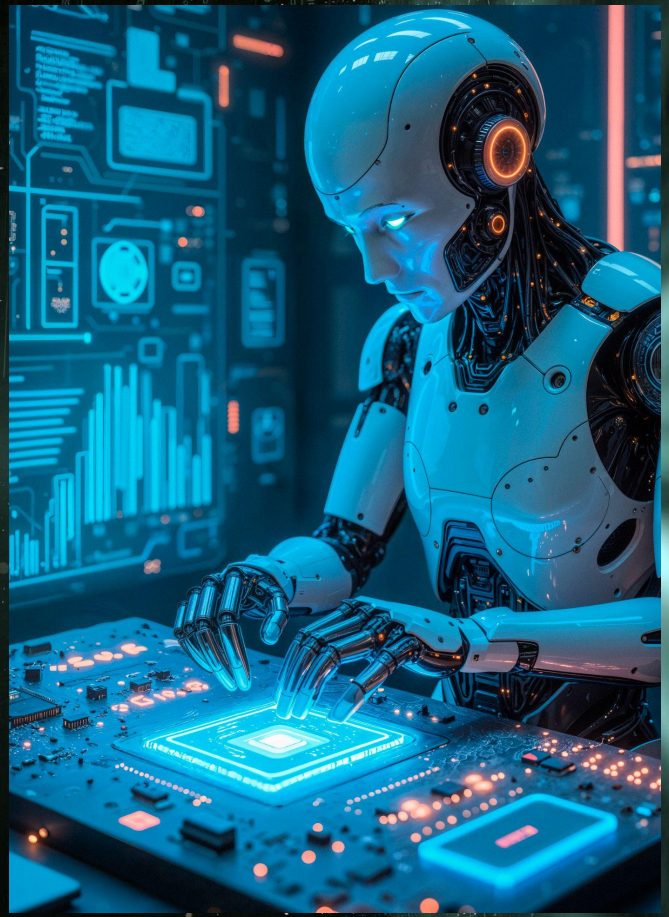

Когда Mini App даёт реальное преимущество

- Приложение должно узнавать пользователя без логина — запись на приём, личный кабинет
- Нужна обратная связь с ботом — уведомления, подтверждения, напоминания

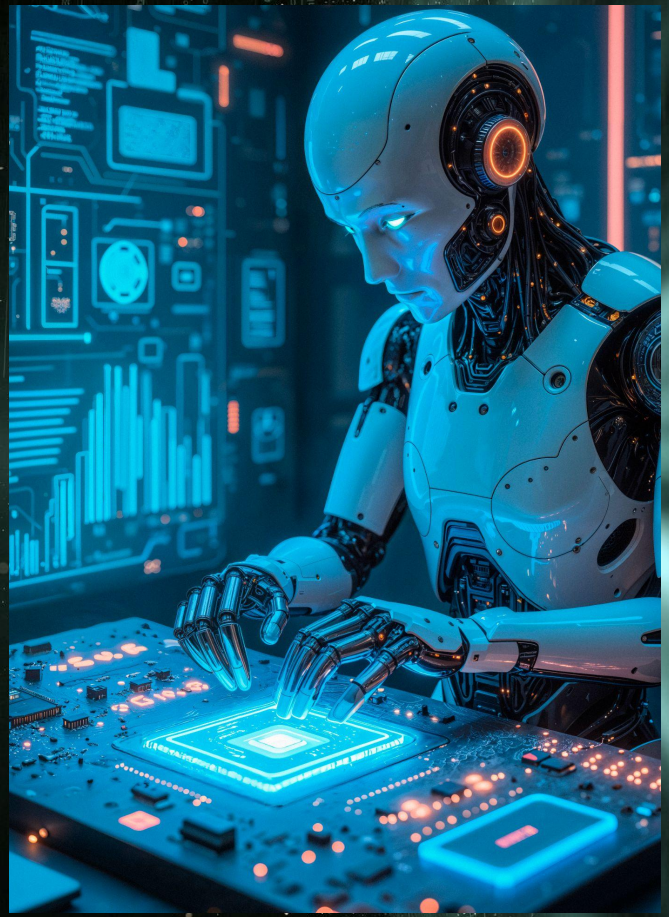

Когда Mini App даёт реальное преимущество

- Приложение должно узнавать пользователя без логина — запись на приём, личный кабинет
- Нужна обратная связь с ботом — уведомления, подтверждения, напоминания
- Важно нативное ощущение — повышает доверие и конверсию

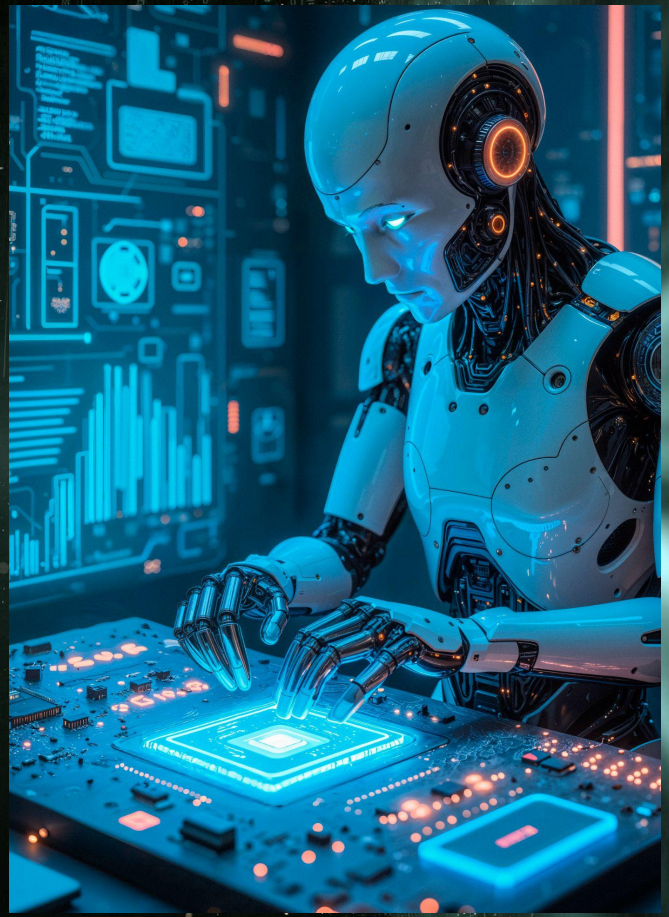

Когда Mini App даёт реальное преимущество

- Приложение должно узнавать пользователя без логина — запись на приём, личный кабинет
- Нужна обратная связь с ботом — уведомления, подтверждения, напоминания
- Важно нативное ощущение — повышает доверие и конверсию
- Планируется оплата — Telegram имеет встроенные механизмы оплаты

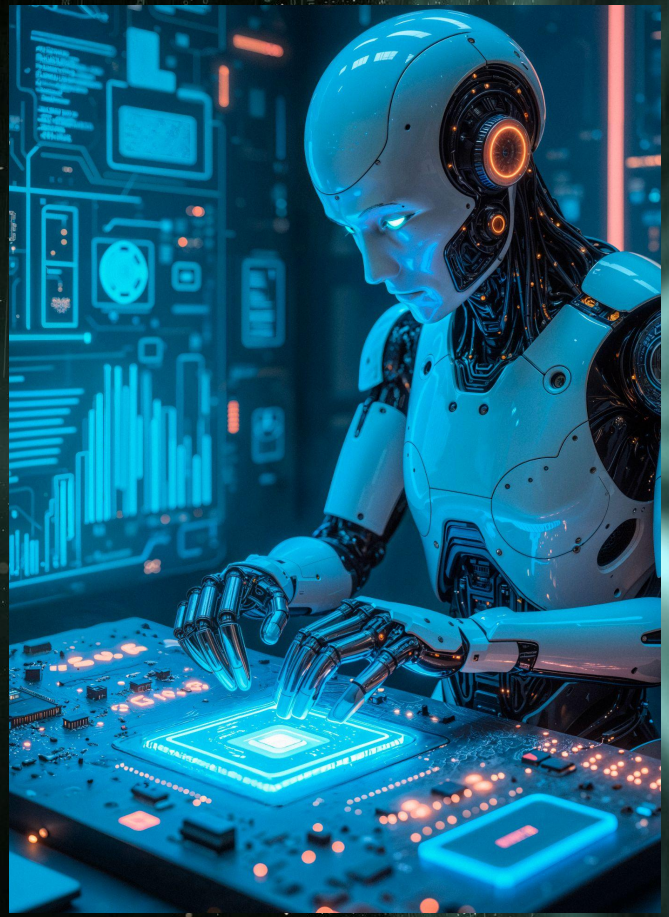

Самое главное — понимайте принципы

- Если вам прямо сейчас не нужно полноценное Mini App — не делайте.
- Просто знайте, какие есть варианты.
- Вы можете просто перенести свой сайт из Модуля 2 в Telegram — создать бота и прикрепить ссылку.
- Это делается за 5 минут, и мы разберём как — в Уроке 11.

Где уже используются Mini Apps

- Услуги: запись на приём — парикмахер, коуч, фотограф, массажист

Где уже используются Mini Apps

- Услуги: запись на приём — парикмахер, коуч, фотограф, массажист
- Магазины: каталог товаров с ценами и корзиной

Где уже используются Mini Apps

- Услуги: запись на приём — парикмахер, коуч, фотограф, массажист
- Магазины: каталог товаров с ценами и корзиной
- Образование: квизы, тесты, мини-курсы

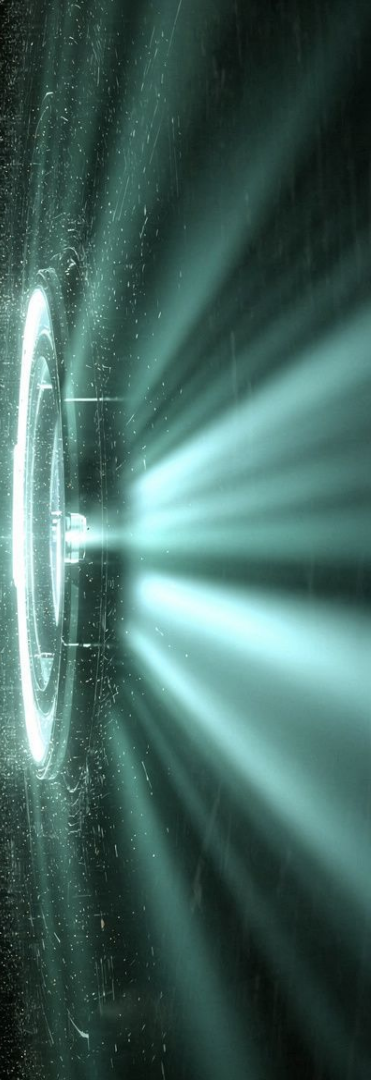

Где уже используются Mini Apps

- Услуги: запись на приём — парикмахер, коуч, фотограф, массажист
- Магазины: каталог товаров с ценами и корзиной
- Образование: квизы, тесты, мини-курсы
- Фриланс: портфолио с формой заявки
- Рестораны: меню и заказ доставки
- Калькуляторы: расчёт стоимости услуг

Любая ниша, где нужно показать и дать действовать

- Если клиент должен что-то увидеть и что-то нажать — Mini App подходит.

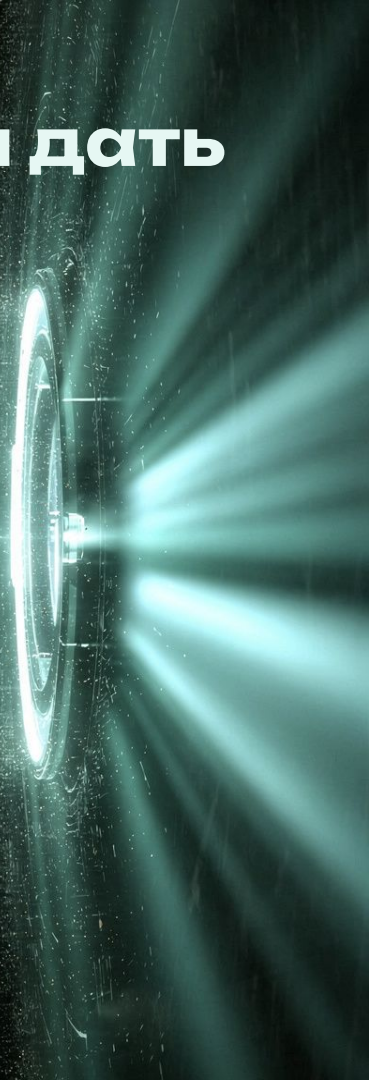

Что поняли в Блоке 2

- Mini App — не для всех задач. Но когда он нужен — разница огромная
- Ссылка на сайт — вход через браузер. Mini App — нативное приложение
- Для простых задач хватит ссылки. Для сложных — Mini App
- Выбирайте инструмент под задачу, а не ради моды

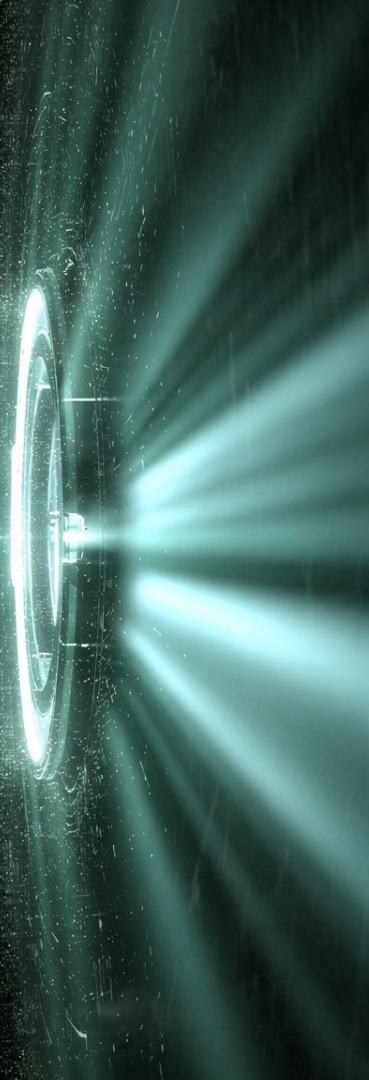

Исследуем и планируем

Блок 3

Наш проект для этого модуля

- Каталог услуг для бьюти-мастера.
- Маникюр, брови, макияж.
- Клиент открывает бота → нажимает кнопку → видит услуги с ценами и кнопкой «Записаться».

Почему именно эта тема

Универсальная ниша — понятна всем.

Легко адаптировать: замените «маникюр» на «пиццу», «консультацию» или «ремонт».

Визуально богатая — есть что показать.

Создаём папку проекта

Откройте терминал в VS Code:

```
mkdir ~/Documents/Projects/tg-beauty-catalog
```

Откройте в VS Code. Запустите Claude Code.

Вы уже знаете что делать

В прошлых модулях мы разобрали фреймворк: исследование → критика → план.

Вы уже применяли его для лендинга — и получилось.

Сейчас применяем тот же подход к Mini App.

Вот три промпта — вставьте и адаптируйте под свою нишу.

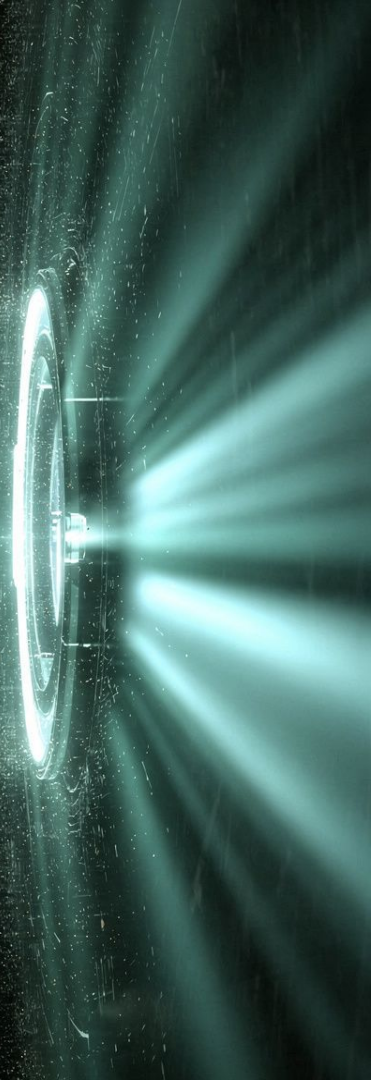

Действие 1. Исследование

- Отправляем Claude на разведку.
- Он найдёт 5 примеров Mini App в вашей нише.
- Разберёт сильные и слабые стороны каждого.
- Покажет, какие экраны обычно есть и какие фишки выделяют лучших.

Промпт: Исследование ниши

Проведи исследование для моего проекта [каталог услуг бьюти-мастера как Telegram Mini App.] Найди 5 примеров Telegram Mini App в нише бьюти-услуг или похожих нишах (каталоги, запись, витрины). Для исследования запусти несколько агентов с разными промптами и задачами. Для каждого:

- Название и что делает
- Сильные стороны (что удобно, что красиво)
- Слабые стороны (что раздражает, чего не хватает)
- Что мы можем сделать лучше

Какие экраны обычно есть в подобных приложениях? Какие элементы обязательны? Сохрани результат в research.md.

Файл research.md готов

Через пару минут у вас будет полная картина:

что уже существует, что работает хорошо, а что можно улучшить.

Всё в одном файле.

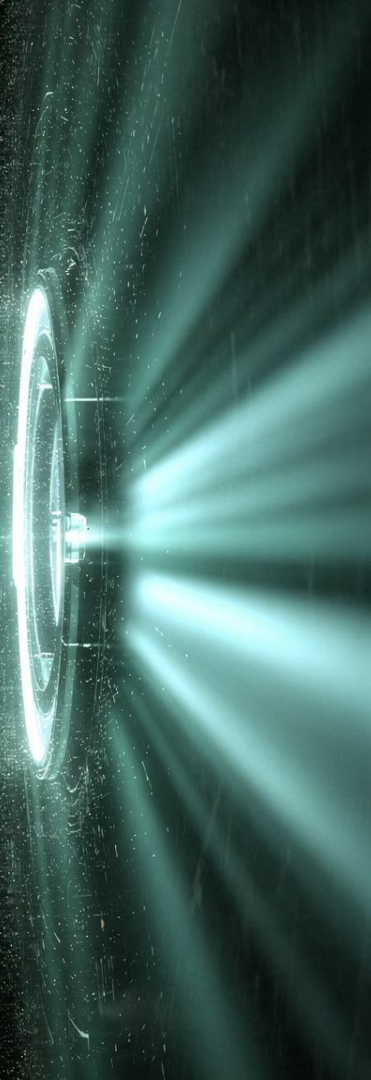

Действие 2. Критика от экспертов

Три эксперта посмотрят на вашу идею с разных сторон.

UX-дизайнер скажет про удобство.

Маркетолог — про продажи.

Telegram-разработчик — про технические подводные камни

Промпт: Критика от трёх экспертов

Я хочу создать Telegram Mini App [каталог услуг бьюти-мастера]. Посмотри результаты исследования в файле research.md. Оцени мою идею с трёх точек зрения:

UX-дизайнер: Какие ошибки делают новички? Что обязательно должно быть? Что бесит пользователей?

Маркетолог: Что заставит записаться? Какие элементы повышают конверсию?

Telegram-разработчик: Какие ограничения? Что работает хорошо, а что лучше не делать?

Дай общий список рекомендаций. Сохрани в research.md — раздел «Экспертная оценка». Все выводы в файле, чтобы не потерялись.

Действие 3. План приложения

Теперь — самое важное.

На основе исследования и критики составляем план: какие экраны, что на каждом, куда ведут кнопки.

Это как чертёж квартиры перед ремонтом.

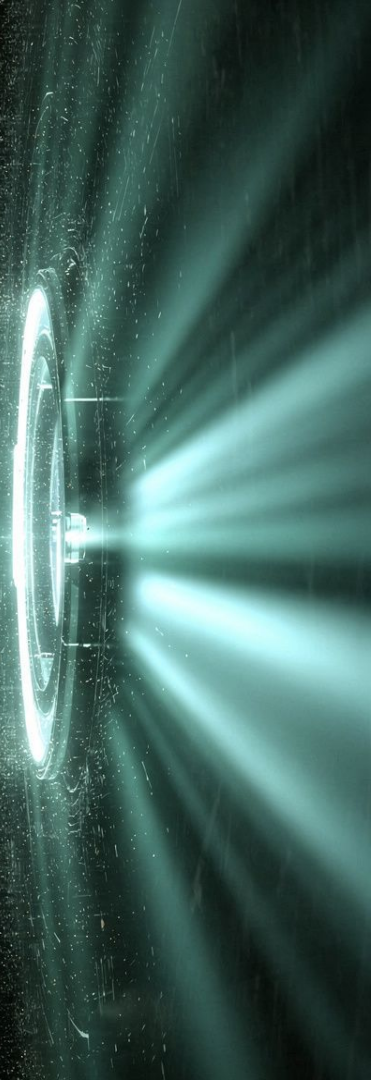

Промпт: План приложения

На основе research.md составь для себя пошаговый план разработки этого приложения в Mini App. Включи:

- Список экранов (что видит пользователь)
- Элементы на каждом экране (кнопки, текст, фото)
- Действия (что можно нажать)
- Переходы (куда ведут кнопки)
- Чего НЕ будет в первой версии

Требования:

- Дизайн в стиле Telegram (нативный вид)
- Крупные кнопки (минимум 44px)
- Минимум текста, максимум визуала
- Русский язык интерфейса

Должно выглядеть как приложение и открываться с телефона из Telegram, не как сайт. Сохрани в brief.md.

Два файла — полная картина

research.md — что есть у других и что нужно учесть на основании критики

brief.md — план разработки вашего приложения

Ремонт квартиры — та же логика

Сначала смотрят чужие ремонты (исследование).

Потом консультируются с дизайнером (критика).

Потом составляют план: «здесь кухня, здесь ванная, вот такие обои» (brief.md).

Мы только что сделали то же самое — но для разработки приложения.

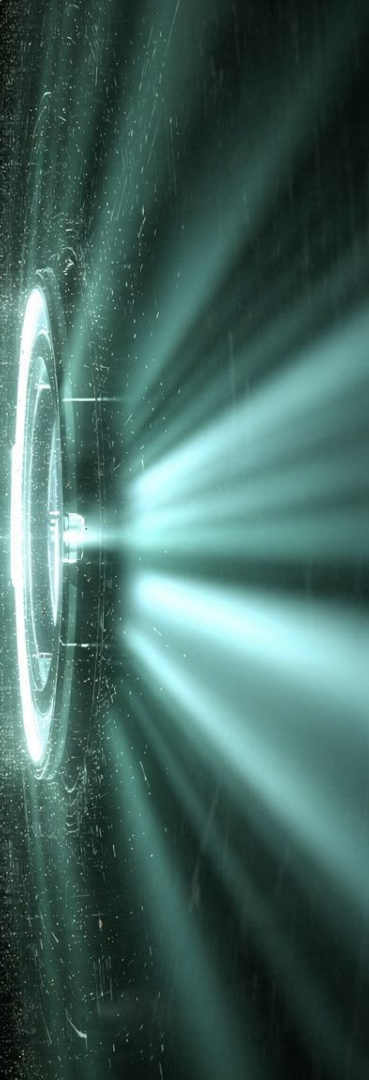

Если продолжаете проект из Модуля 2

У вас уже есть research.md, brief.md.

Не создавайте новые — дополните существующие.

Промпт:

«Открой research.md и добавь раздел про Telegram Mini App. Не удаляй то, что уже есть — дополни.»

Если начинаете новый проект

Создавайте те же файлы с теми же именами. В новой папке.

research.md — всегда исследование.

brief.md — всегда план для разработки.

Не нужно придумывать tg-research.md или mini-app-brief.md.

Единая структура = порядок в голове.

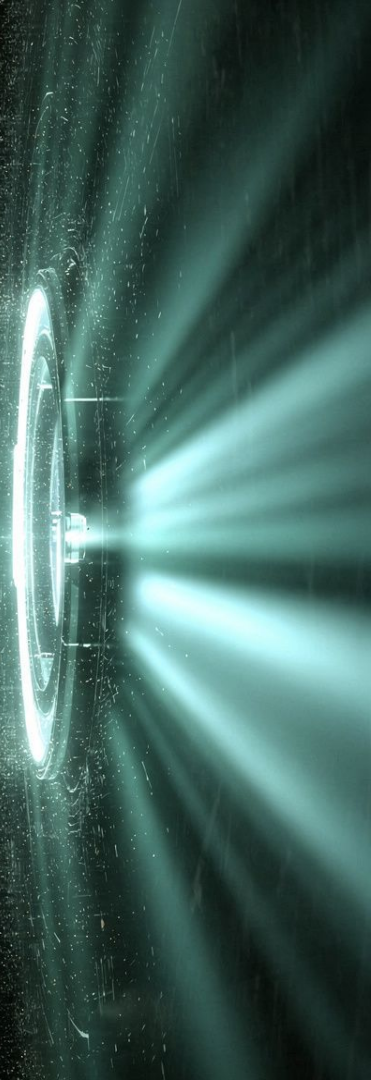

Хороший план — это 80% успеха

Когда каждый экран описан заранее, ИИ создаст приложение с первого раза.

А не с десятого.

Файлы — ваша страховка: контекст потеряется, но план останется.

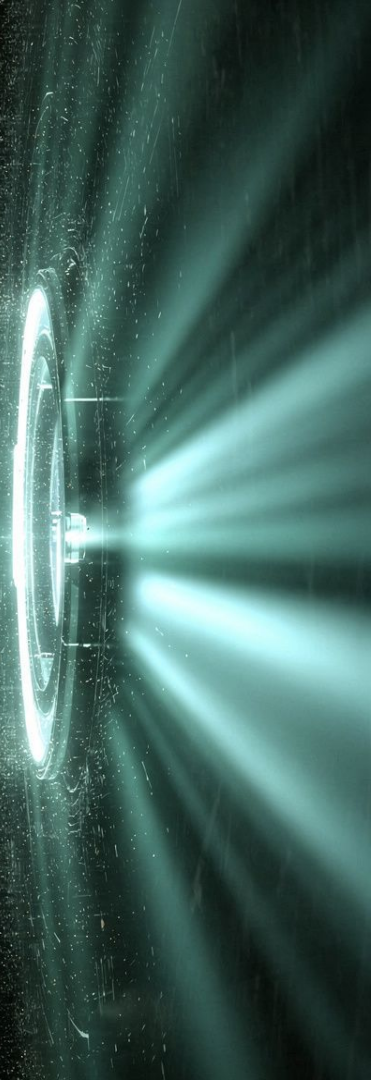

Что поняли в Блоке 3

Фреймворк тот же: исследование → критика → план

Три промпта — и план приложения готов

Файлы называются одинаково в каждом проекте

Хороший план экономит часы работы

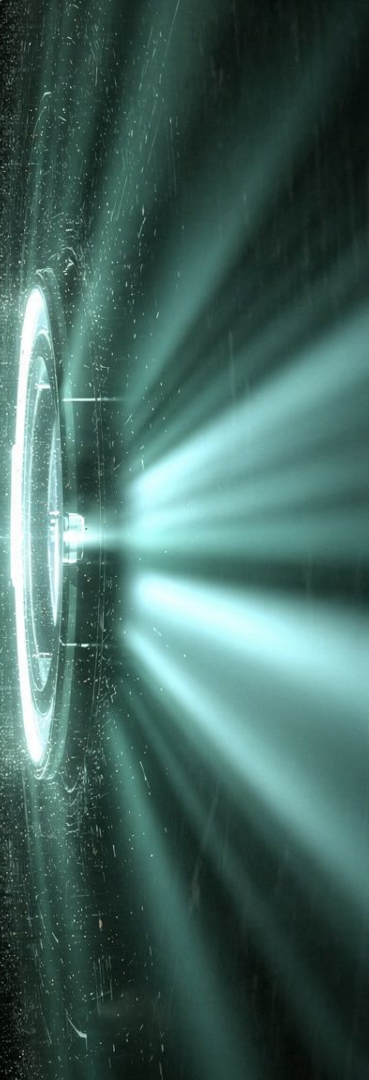

Просмотр результата и домашка

Блок 4

Давайте посмотрим куда мы идем в этом модуле

Чтобы вы понимали цель.

Через 3 урока у вас будет работающее приложение в Telegram.

В этом уроке

Исследовали нишу, составили план.

Два файла готовы: research.md, brief.md.

Следующий урок

1. Создадим Mini App одним промптом.
2. Подключим к Telegram
3. Откроете Telegram, нажмете кнопку — и увидите СВОЁ приложение.

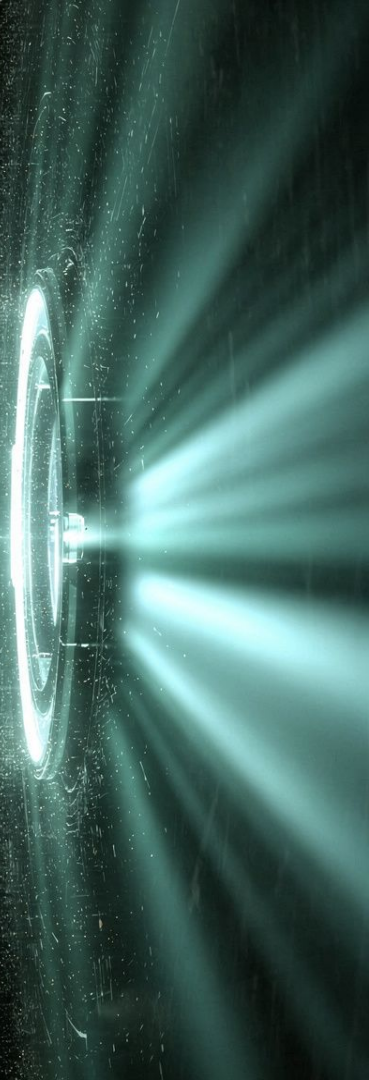

А через один урок:

1. Добавим лайфхаки, улучшим приложение.
2. Протестируем на живых людях.
3. И опубликуем — чтобы любой мог открыть.

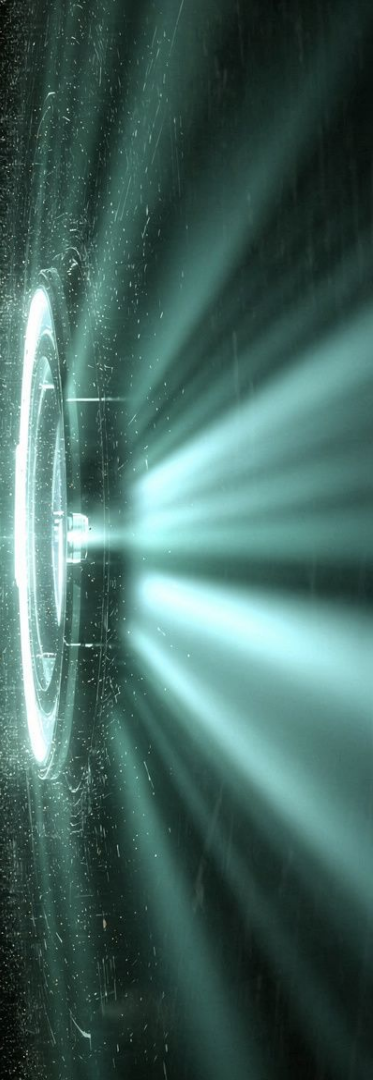

Вот как выглядит готовый каталог

1. Главный экран с категориями: «Маникюр», «Брови», «Макияж»
2. Список услуг с ценами и фото
3. Экран отдельной услуги с описанием
4. Кнопка «Записаться» — в один клик
5. Всё работает прямо в Telegram

Через 2 урока у вас будет такое же

Но для вашей ниши.

И оно будет опубликовано и доступно любому, у кого есть Telegram.

Домашнее задание

Два сценария — оба правильные.

Если продолжаете проект из Модуля 2

Откройте research.md → добавьте раздел про Mini App в вашей нише, добавьте критику TG-версии от экспертов

Откройте brief.md → добавьте описание экранов Mini App

Используйте промпты из сегодняшнего урока, подставляя свою нишу.

Если начинаете новый проект

Создайте папку проекта

research.md — исследование ниши для Mini App и критика от экспертов

brief.md — план приложения с экранами и функциями

Файлы называются одинаково — это ваша привычка профессионала.

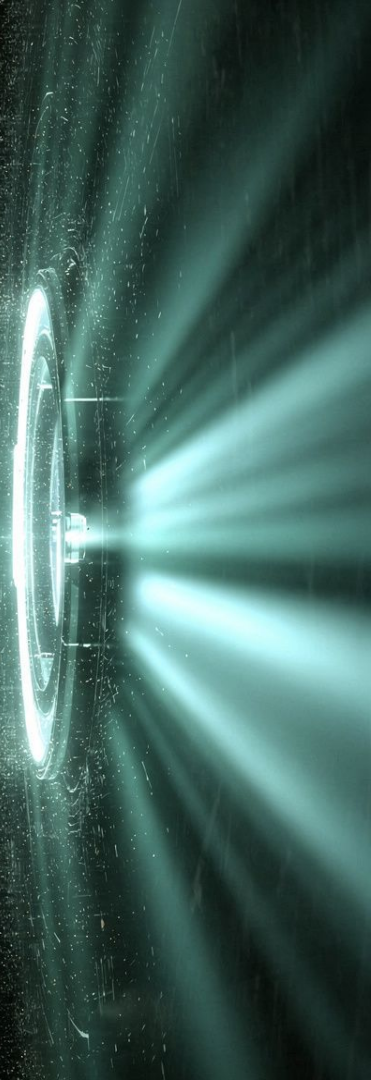

Образ идеального результата

research.md — 5 примеров Mini App, сильные/слабые стороны и критика от трёх экспертов

brief.md — план: экраны, элементы, действия, переходы

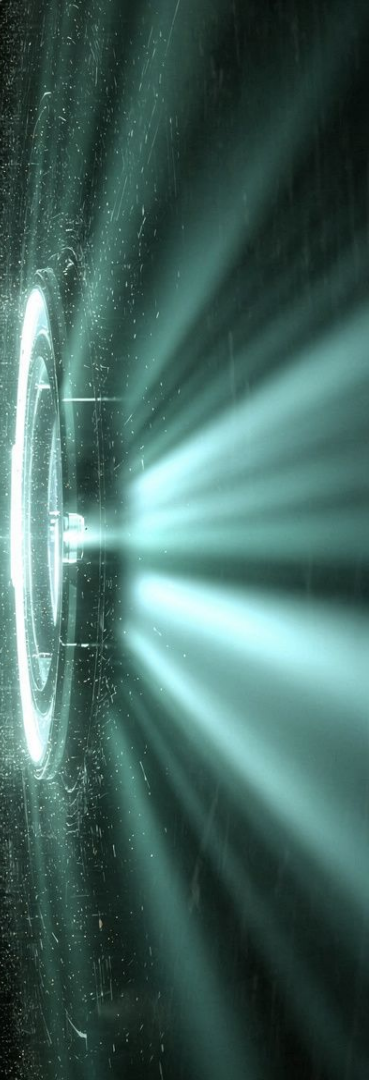

Вы точно знаете, что будете создавать

Какие экраны будут в приложении.

Что на каждом экране.

И чего пока НЕ будет.

На следующем уроке мы создадим это приложение за 30 минут.

Чек-лист урока

- ❑ Понимаю зачем приложения в мессенджерах
- ❑ Знаю чем Mini App отличается от бота
- ❑ Понимаю разницу между ссылкой на сайт и Mini App

Чек-лист урока

- ❑ Провёл исследование: конкуренты, примеры
- ❑ Получил критику от трёх «экспертов»
- ❑ Составил план приложения в brief.md
- ❑ Знаю что буду создавать на следующем уроке

Ваше второе портфолио — на старте