БАЗА
Тексты и офферы

Контент-план с ИИ: создаём месяц контента за 20 минут

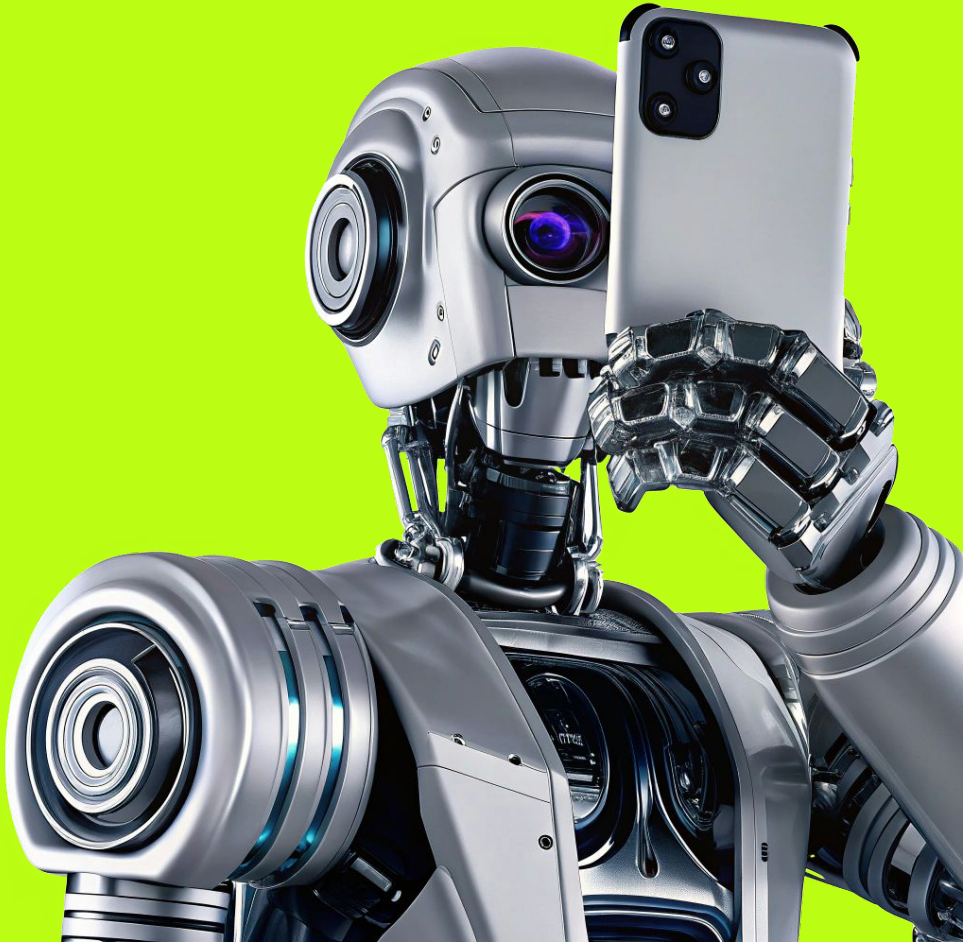

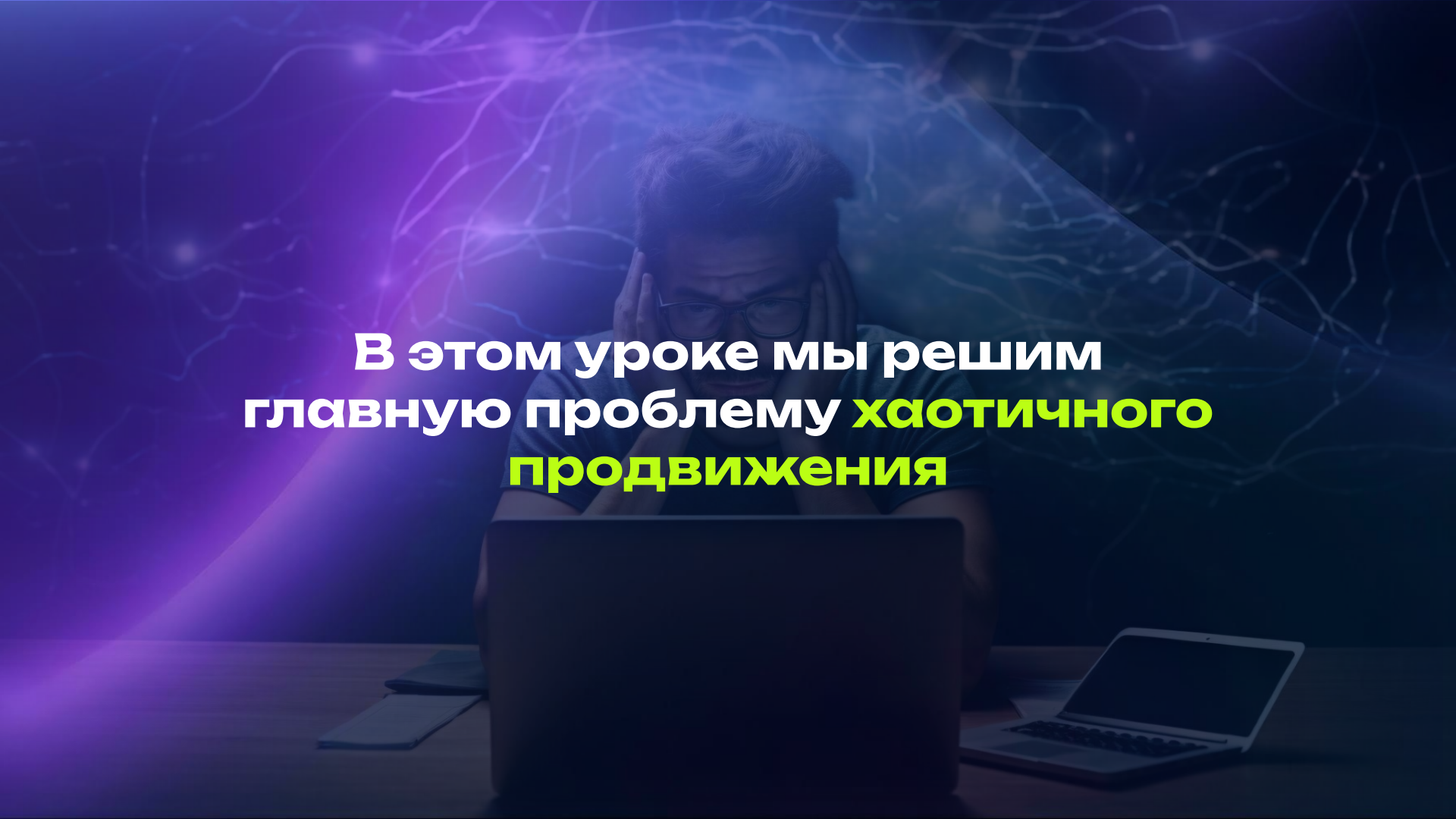
В этом уроке мы решим
главную проблему хаотичного
продвижения

Изучив этот урок, можно превратить свои соцсети в мощный инструмент привлечения клиентов
без стресса и выгорания

На этом уроке вы узнаете, как создавать месяц контента за 20 минут

Причём не просто контента,
а системы постов,
которая автоматически
продаёт ваш продукт

Знакомые проблемы?

- Каждый месяц контент-план занимает 2–3 дня
- Половина запланированного контента не публикуется
- Темы повторяются, а новые идеи не приходят в голову
- Выгорание от постоянной генерации идей
- Не получается выстроить систему привлечения клиентов из-за нерегулярного ведения

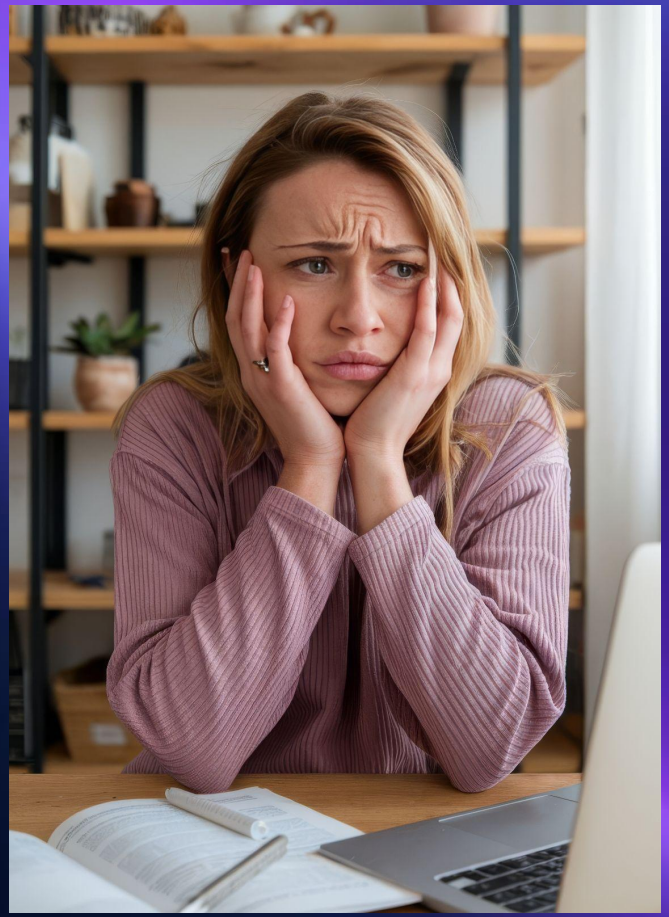

Перед тем как продолжить, поставьте видео на паузу

И запишите, с какими проблемами вы сталкиваетесь при создании контент-плана.

Это поможет вам лучше усвоить материал

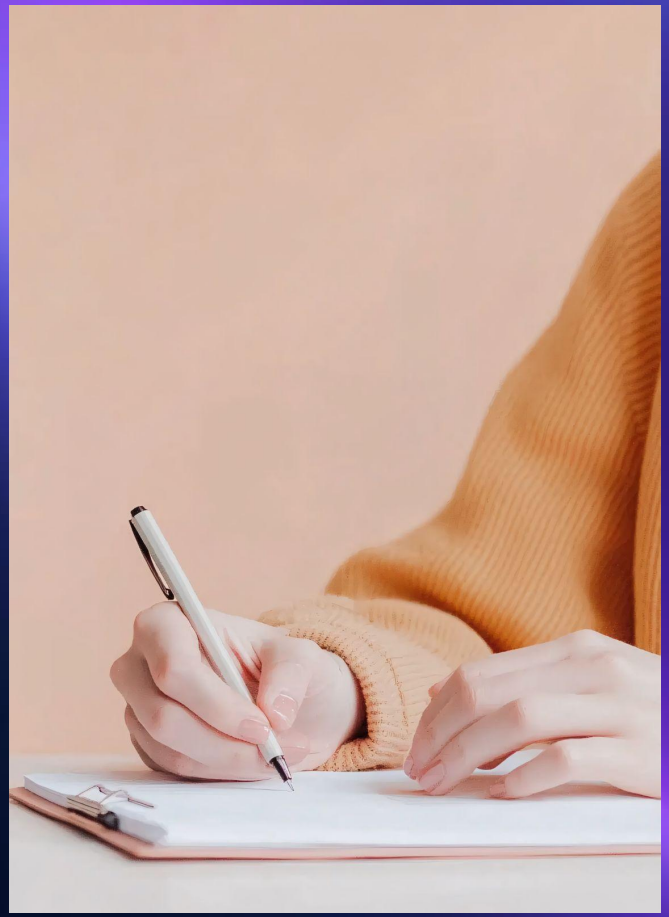

После урока вы сможете:

1. Создавать месячный план за 20 минут
2. Генерировать бесконечный поток идей
3. Внедрить продающие цепочки контента

Дорожная карта урока:

01 (5 мин.)
Система быстрых побед

Результат:
Месяц контента за 20 минут

02 (5 мин.)
Матрица продающего контента

Результат:
Контент, который конвертирует

03 (5 мин.)
Практика с результатом

Результат:
Ваш готовый план

04 (3 мин.)
Секреты масштабирования

Результат:
1 идея = 10 постов

05 (2 мин.)
Система внедрения

Результат:
Автопилот для контента

Это не просто урок — это система под ключ

В конце у вас будет готовый план
на месяц и понимание,
как создавать такие планы за 20 минут

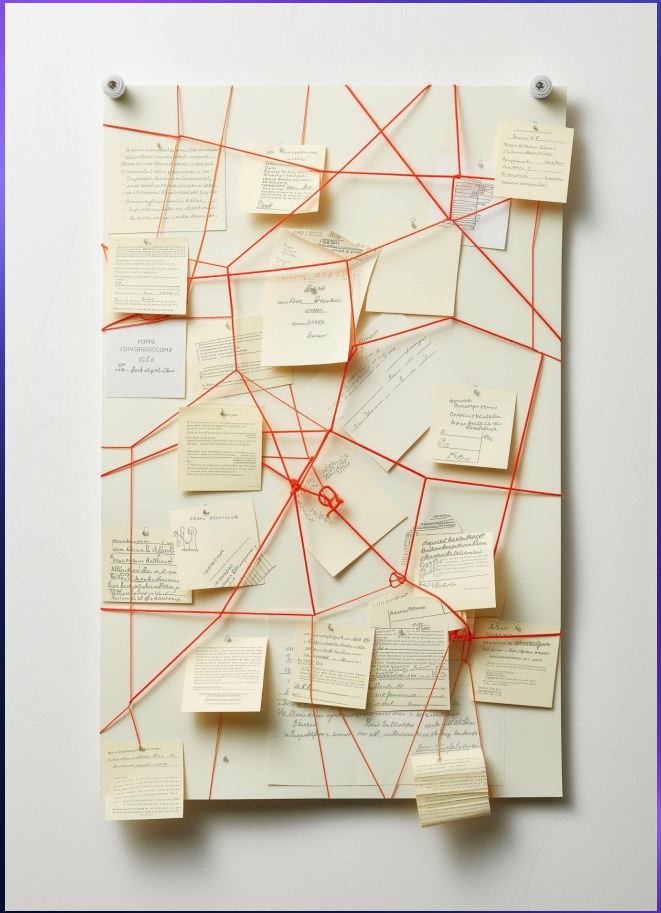

И сейчас я вам это продемонстрирую :)

ПРИМЕР:

Создай контент-план на неделю для эксперта по личному бренду.

Структура:

- 3 обучающих поста
- 2 развлекательных
- 2 продающих

Для каждого поста укажи:

1. День публикации
2. Тему
3. Основной посыл
4. Структуру подачи

Пришли в виде таблички

Вот так за 30 секунд мы получили базовый план. Но это только 10% возможностей.

Сейчас я покажу, как создавать планы, которые реально продают

Ваши новые помощники

Инструменты для создания контента

CLAUDE AI

- Глубокая аналитика
- Сложные задачи
- Стратегическое мышление

CHAT GPT

- Быстрые результаты
- Креативные идеи
- Доступность для всех

Все техники, которые покажу далее — работают в обоих инструментах

Разница

Claude — это как креативный директор агентства

ChatGPT — ваш быстрый помощник

Но главное — не инструмент,
а как вы его используете

Я надеюсь, вы изучили
модуль по промтингу

Если нет, **вернитесь**
и обязательно посмотрите его

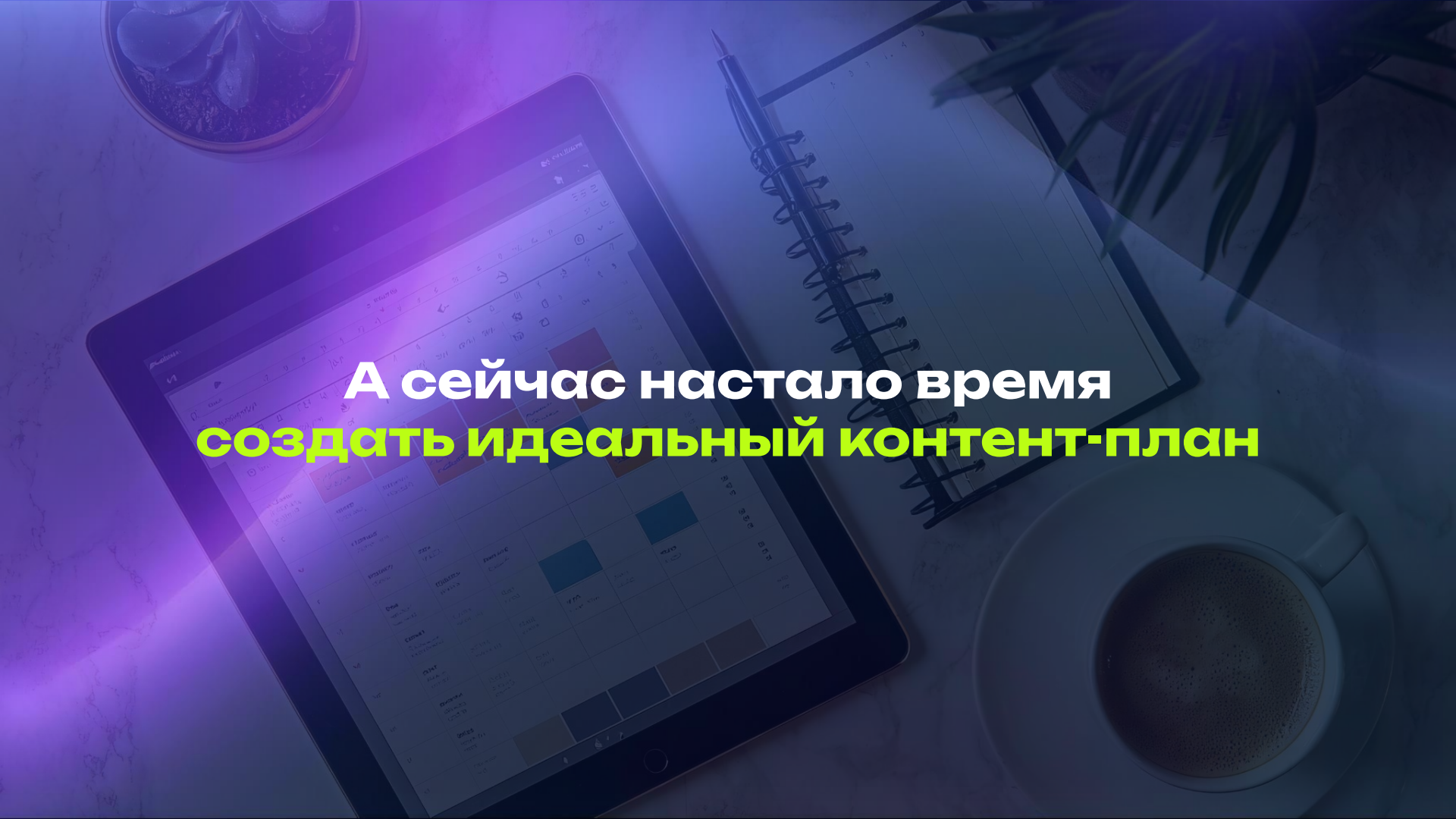
А сейчас настало время
создать идеальный контент-план

Формула контент-плана, который продаёт

Анатомия идеального контент-плана (40/30/30)

40% — Образовательный контент

- Решения проблем
- Инсайты и лайфхаки
- Разборы кейсов

30% — Развлекательный контент

- Истории и метафоры
- Закулисье процессов
- Человеческие моменты

30% — Продающий контент

- Кейсы и результаты
- Триггеры и боли
- Призывы к действию

Вот почему многие не получают продаж из контента — они нарушают эту пропорцию

Технологии воздействия

Психология контента

1. **Психологические триггеры**

- Социальное доказательство
- Дефицит
- Взаимный обмен
- Последовательность
- Авторитет

Психология контента

2. **Эмоциональные крючки**

- Любопытство
- Страх упущенной выгоды
- Желание принадлежности
- Стремление к совершенству
- Поиск безопасности

Психология контента

3. **Копирайтинг-формулы**

- PAS (Проблема-Усиление-Решение)
- AIDA (Внимание-Интерес- Желание-Действие)
- 4U (Полезно-Срочно-Уникально-Ультраспецифично)

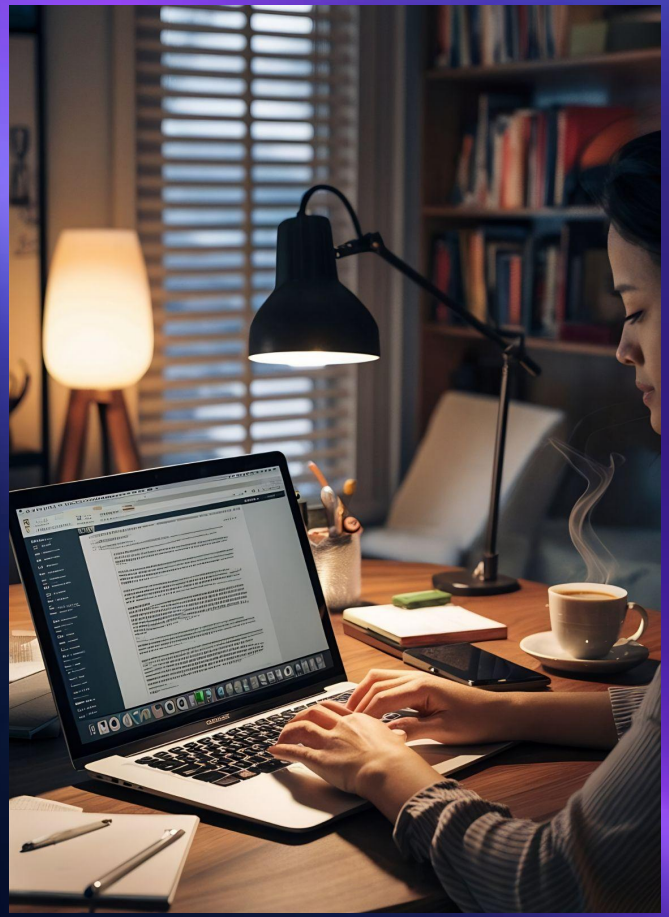

Когда вы соединяете
правильную структуру
с технологиями воздействия,
каждый пост начинает работать на вас

Сейчас я покажу,
как внедрить эти элементы
в ваш контент-план

Промпт:

«Создай контент-план на неделю для [ниша]. Используй следующие технологии:

1. Психологические триггеры:

- Социальное доказательство
- Дефицит
- Взаимный обмен

2. Стратегии вовлечения:

- Петля любопытства
- Сторителлинг
- Эмоциональные зацепки

3. Элементы поста:

- Цепляющий оффер
- Описание проблемы
- Решение
- Доказательства
- Призыв к действию

4. Усиливающие элементы:

Социальные доказательства / Ограничения (время/количество) / Гарантии / Бонусы

Каскадный промпт для создания контент-плана

Шаг 1: Стратегическая основа

«Проанализируй нишу [пример: онлайн-фитнес] и создай:

1. Ключевые темы контента:

- Топ-5 болей аудитории
- Топ-5 желаний аудитории
- Топ-5 возражений

2. Форматы подачи:

- 3 образовательных формата
- 3 развлекательных формата
- 3 продающих формата

3. Триггеры вовлечения:

- 3 главных мотиватора аудитории
- 3 основных страха
- 3 точки желаний»

Шаг 2: Структура месяца (каркас)

НЕДЕЛЯ 1: Активация интереса

- 3 поста про боли
- 2 поста с решениями
- 2 поста с результатами

НЕДЕЛЯ 2: Углубление доверия

- 3 поста с инсайтами
- 2 поста с историями
- 2 поста с доказательствами

НЕДЕЛЯ 3: Продуктовая неделя

- 3 поста про преимущества
- 2 поста с возражениями
- 2 поста с призывами

НЕДЕЛЯ 4: Закрытие сомнений

- 3 поста с кейсами
- 2 поста с триггерами
- 2 поста с призывами

Шаг 3: Структура месяца (промпт)

«Создай детальный контент-план на месяц по структуре, которую ты уже описал на 4 недели:

Для каждого поста укажи:

1. День недели
2. Оптимальное время публикации
3. Тему поста
4. Ключевой инсайт
5. Формат подачи
6. Ожидаемый результат»

Оформи в виде таблицы

Шаг 4: Генерация контента

«Для каждого поста из плана создай:

1. Цепляющий заголовок

2. Структуру поста:
- Открывающий хук
- Основные блоки
- Призыв к действию

3. Хештеги и ключевые слова
Используй техники:
- Сторителлинг
- Эмоциональные триггеры
- Петли любопытства»

Шаг 5: Оптимизация и связки

«Проанализируй план и:

1. Создай связки между постами
2. Добавь перекрестные ссылки
3. Усиль призывы к действию
4. Предложи варианты тестирования»

Практика

Шаг 6: Финальный контент план

С учетом оптимизации и связок пришли мне новый контент план на месяц по структуре,

Для каждого поста укажи:

1. Для каждого поста укажи:
2. День недели
3. Оптимальное время публикации
4. Тему поста
5. Заголовок поста
6. Открывающий Хук
7. Основные Блоки
8. Призыв к действию
9. Ключевой инсайт
10. Формат подачи
11. Ожидаемый результат

Оформи в виде таблицы

Создаём ваш контент-план

Сейчас вы:

1. Поставите видео на паузу
2. Выполните задание
3. Сверитесь с примером
4. Улучшите результат

Сейчас ваша очередь создать план

Поставьте видео на паузу и следуйте инструкции на экране.
начнем с трёх постов, используя формулу 40-30-30

Чек-лист проверки

СТРУКТУРА:

- ☐ Соблюдена пропорция 40-30-30
- ☐ Есть все типы контента
- ☐ Логичная последовательность

КОНТЕНТ:

- ☐ Цепляющие заголовки
- ☐ Чёткая структура постов
- ☐ Сильные призывы к действию

ПРОДАЖИ:

- ☐ Есть продающая серия
- ☐ Встроены триггеры
- ☐ Работа с возражениями

ВОВЛЕЧЕНИЕ:

- ☐ Элементы интерактива
- ☐ Эмоциональные крючки
- ☐ Призывы к действию

Типичные ошибки и их исправление

Ошибки в контент-плане

ОШИБКА 1: Слабые заголовки

✕ «Как похудеть»

✓ «Почему одни худеют на пицце,
а другие толстеют на гречке: неочевидная причина»

ОШИБКА 2: Нет системы в постах

✕ Случайные темы

✓ Продающие серии

ОШИБКА 3: Слабые призывы

✕ «Пишите в комментариях»

✓ «Ответьте в комментариях “+”, если узнали себя в пункте №3»

Внедрение и следующие шаги

Что вы теперь умеете

1. Создавать контент-план за 20 минут ✓
2. Генерировать продающие серии ✓
3. Использовать продвинутые промты ✓

Домашнее задание

1. Создать контент-план на неделю
2. Внедрить одну продающую серию
3. Опубликовать первый пост
4. Внести данные в дневник ежедневного трекинга

До встречи!