НЕЙРОУНИВЕРСИТЕТ ПРИБЫЛЬНЫХ ПРОФЕССИЙ

От первых шагов в ИИ → до системного дохода

БАЗА
Тексты и офферы

Как писать крутые посты с помощью AI

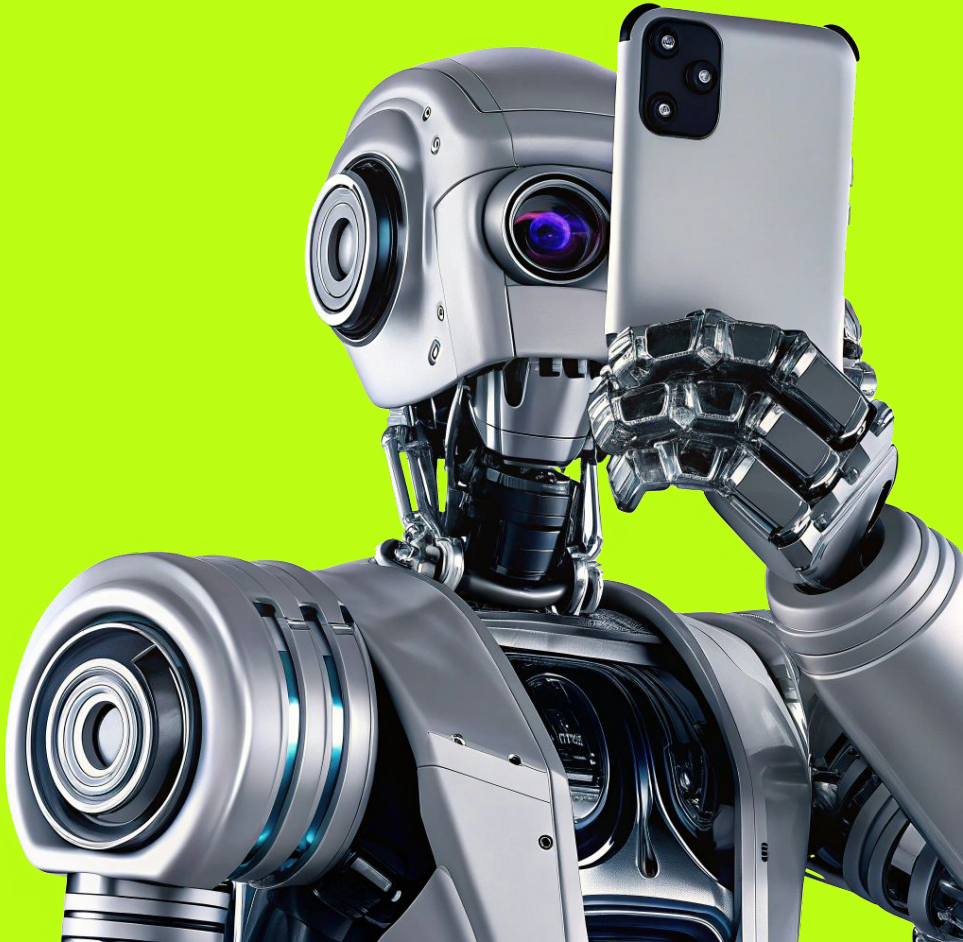

Очень часто я слышу,
что ИИ пишет шаблонно,
сразу видно, что это **машина,**
а не человек

ПОСТЫ ВСЕ ОДНООБРАЗНЫЕ

Тема: Вебинар с участием искусственного интеллекта

🔔 Завтра в 18:00 пройдёт уникальный вебинар, созданный полностью искусственным интеллектом! 🤖

На вебинаре вы узнаете:

📌 Как использовать ИИ для развития бизнеса.
📌 5 лучших способов внедрения ИИ для увеличения доходов.
📌 Реальные примеры использования нейросетей.
🎁 Бонус: Разыграем одно место на курсе среди участников!

Почему это важно?

👉 Искусственный интеллект — это тренд, который уже меняет бизнес.
👉 Простые шаги помогут вам достичь новых высот.
👉 Разборы покажут, как применять технологии на практике.
🔗 Жмите, чтобы присоединиться и стать частью будущего технологий!

P.S. Экспериментально, инновационно, а главное — полезно! 🚀

Вот только...

Этот пост тоже написан не мной, а ИИ...

Как и **80% постов** в моих социальных сетях

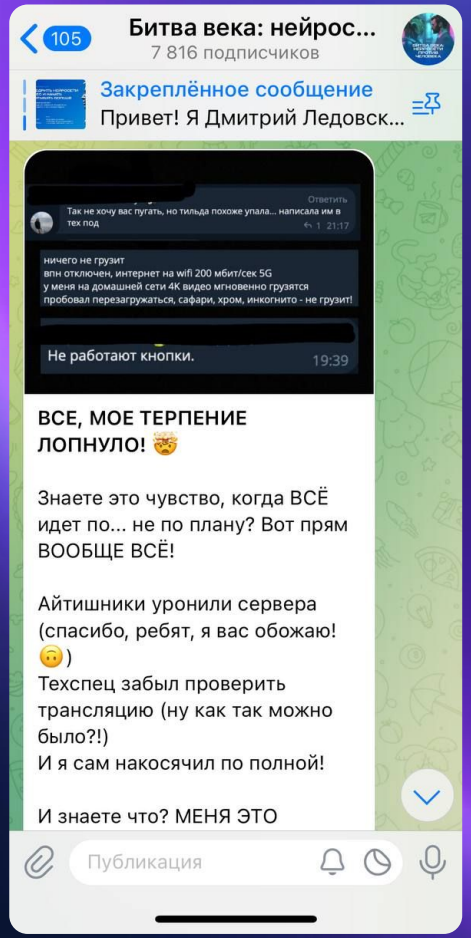

Оба примера написаны с помощью **искусственного интеллекта**

Разница только в том, КАК именно мы попросили AI их написать.

Сегодня я покажу вам эту **разницу**

Статистика:

3+ часа

на создание поста

80% постов

собирают менее 10 реакций

90%

звучат шаблонно

70% авторов

авторов выгорают от постоянной генерации контента

Знакомые цифры?

- Я прошёл через это сам
- Тратил часы на написание постов, которые не давали результата
- Пока не разработал систему создания контента с помощью AI

Систему, которая:

- Сокращает время создания с часов до минут
- Гарантирует уникальность каждого поста
- Обеспечивает стабильно высокую вовлечённость

И сегодня я поделюсь с вами этой системой

Сегодня на уроке

1. Создание разных типов постов
2. Копирование любого стиля
3. Уникализация контента
4. Создание своей цифровой копии

В результате:

Создание вовлекающих постов за 15 минут

01

Гарантированная уникальность

02

Узнаваемый авторский стиль

03

Наше путешествие будет состоять из четырёх ключевых этапов

На каждом вы получите конкретный инструмент, который сможете применить сразу после урока

Я не просто покажу вам кнопки и промты.

Вы поймёте **принципы создания контента,** который невозможно отличить от написанного человеком.

И главное — научитесь делать это быстро и систематически

Типы эффективных постов

Основные типы постов

1. Экспертные:

- Обучающие
- Аналитические
- Разборы кейсов

2. Продающие:

- Прямая продажа
- Soft-продажа
- Прогревы

3. Вовлекающие:

- Истории
- Провокации
- Инсайты

Первый секрет вирусного поста —
правильно выбранный тип

Давайте посмотрим, как один и тот же материал можно превратить в разные форматы с помощью правильных промтов

Базовая информация

Тема:
Курс по продажам

Особенность:
Работа с холодными клиентами

Результат учеников:
Рост конверсии на 43%

Экспертный

«**Роль:** Опытный эксперт по продажам с 15-летним опытом

Задача: Создать обучающий пост о работе с холодными клиентами, который:

- Раскрывает одну конкретную технику
- Показывает её применение на практике
- Включает распространённые ошибки
- Даёт измеримые результаты

Формат:

- Объём: до 2 000 знаков
- Структура: проблема → решение → применение → результат
- Стиль: экспертный, но доступный

Тон: Уверенный профессионал, делящийся проверенными методиками»

Структура промпта для экспертного поста

1. Роль для AI:
   - Профессия
   - Опыт
   - Специализация

Пример: «Эксперт по [ниша] с 10+ летним опытом»

2. Контекст:
   - Целевая аудитория
   - Уровень подготовки
   - Ключевая проблема

3. Элементы поста:
   - Инсайт / открытие
   - Разбор ошибок
   - Практические шаги
   - Измеримые результаты

Вовлекающий

«Роль: Опытный сторителлер
Задача: Создать вовлекающий пост-историю о трансформации холодных продаж, который:

- Начинается с момента напряжения
- Имеет яркий поворотный момент
- Заканчивается значимым результатом
- Содержит обучающий элемент

Формат:

- Структура: завязка → конфликт → решение → результат
- Стиль: эмоциональный нарратив
- Добавить диалоги и детали

Тон: Искренний рассказчик, делящийся личным опытом»

Структура промпта для вовлекающего поста

1. Завязка:
   - Неожиданная ситуация
   - Противоречие
   - Интригующий вопрос 2

2. Развитие:
   - Конфликт/проблема
   - Попытки решения
   - Поворотный момент

3. Кульминация:
   - Инсайт
   - Решение
   - Результат

ФИШКА: «Используйте технику “Прерванного рассказа“ — разбейте историю на части с подзаголовками-интригами»

Продающий

«Роль: Опытный копирайтер

Задача: Создать продающий пост о курсе по холодным продажам, который:

- Начинается с главной боли целевой аудитории
- Показывает понимание проблемы
- Представляет решение через результаты учеников
- Ведёт к действию

Формат:

- Структура: боль → решение → доказательства → оффер
- Включить цифры и факты
- Добавить социальные доказательства

Тон: Эмпатичный эксперт, предлагающий проверенное решение»

Структура промпта для продающего поста

1. Роль для AI:
   - Копирайтер с опытом в продажах
   - Маркетолог-практик
   - Эксперт по воронкам продаж

2. Контекст:
   - Продукт/услуга
   - Целевая аудитория
   - Основные боли
   - Уникальное преимущество

3. Элементы поста:
   - Цепляющий оффер
   - Описание проблемы
   - Решение
   - Доказательства
   - Призыв к действию

4. Усиливающие элементы:
Социальные доказательства / Ограничения (время/количество) / Гарантии / Бонусы

Когда и какой формат использовать

Выбор формата

1. Экспертные:

- Есть уникальное знание
- Можете подтвердить цифрами
- Аудитория ищет решение

2. Вовлекающие:

- Есть яркая история
- Нужно построить доверие
- Хотите вызвать эмоции

3. Продающие:

- Есть чёткий оффер
- Аудитория готова к покупке
- Есть социальные доказательства

Лайфхаки и фишки

Лайфхаки и фишки для постов

1. Для экспертных:

- Добавляйте «Малоизвестный факт:»
- Используйте цифры и статистику
- Включайте фразу «Вопреки распространенному мнению..»

2. Для вовлекающих:

- Начинайте с «Никогда не думал, что...»
- Добавляйте диалоги
- Используйте технику «Было / Стало»

3. Для продающих:

- Начинайте с главной боли
- Добавляйте истории клиентов
- Включайте «Бонус в конце поста»

Практика

Практика

Прямо сейчас опишите свой продукт услуги и попробуйте создать для нее по шаблонам из этого урока:

- Продающий пост
- Вовлекающий пост
- Экспертный пост

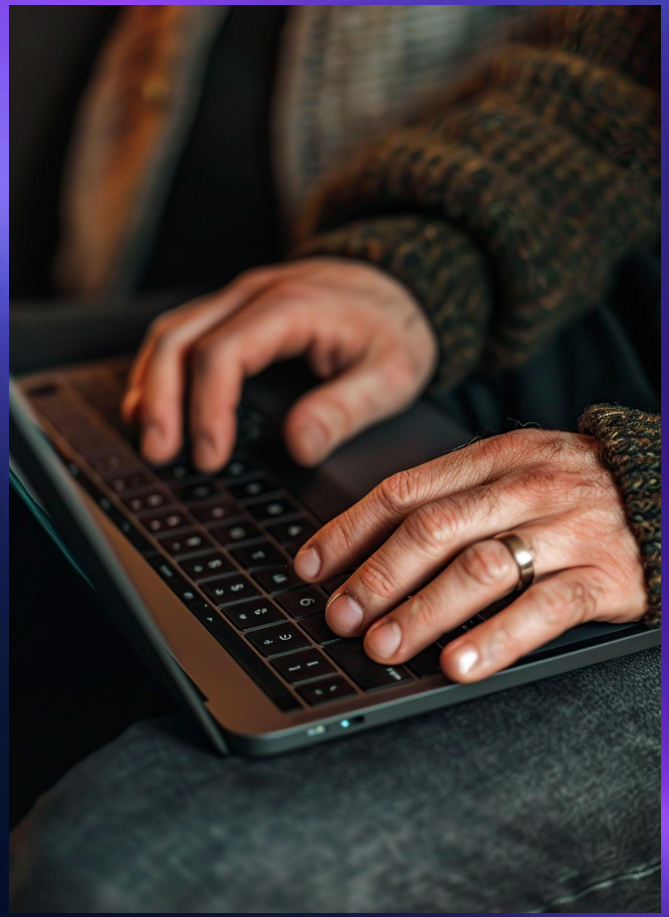

Чек-лист проверки

Проверка качества

1. Начало цепляет?

- Первые 2 строки вызывают интерес
- Есть неожиданный элемент
- Понятна ценность для читателя

2. Структура работает?

- Логичное развитие
- Чёткие переходы
- Сильное завершение

3. Контент релевантен?

- Соответствует цели
- Решает проблему аудитории
- Ведёт к нужному действию

Теперь у вас есть **чёткая структура** для создания трёх типов постов

Давайте сделаем следующий шаг и научимся писать их в любом узнаваемом стиле

Копирование известных стилей

Узнаваемый стиль складывается из:

1. Язык и лексика
2. Структура мышления
3. Типичные приемы
4. Фирменные фишки

СТИЛЬ ЛЕБЕДЕВА:

Ключевые элементы:

- Прямолинейность: «Скажу прямо: это плохой дизайн»
- Жёсткая критика без смягчений и дипломатии
- Категоричность с позиции эксперта: говорит как человек, который «видел всё»)
- Сарказм и ирония
- Разбор через конкретные примеры

Фирменные фишки:

- «Объясняю на пальцах...»
- Короткие рубящие фразы
- Жёсткие оценки
- «полная ерунда», «сделано плохо»
- Контраст: как сделали / как надо

СТИЛЬ КУРПАТОВА:

Ключевые элементы:

- Объяснение сложного простым языком
- Опора на науку и исследования
- Логическая структура мысли
- Разрушение иллюзий мышления
- Спокойный тон эксперта без давления и агрессии

Фирменные фишки:

- «Давайте разберёмся...»
- «На самом деле всё устроено так...»
- Объяснение через психологические механизмы
- Простые жизненные примеры, чтобы показать работу психики
- Вывод-инсайт

Если бы у нас не было ИИ, нам бы пришлось разбираться в каждом отдельном стиле долго, муторно и самостоятельно

Но вот, что мы можем с ИИ

Вариант №1.
Обучить на конкретном опыте

1. Выберите личность, которую вам бы хотелось скопировать
2. Загрузите в ИИ — пять-десять примеров постов этой личности

Шаг 1. Пример промпта для анализа

Проанализируй стиль автора [ИМЯ] на основе следующих постов:
[ВСТАВИТЬ 5-10 ОРИГИНАЛЬНЫХ ПОСТОВ]

Выдели:
1. Структуру мышления:
- Как строит аргументацию
- Какие приемы убеждения использует
2. Языковые паттерны:
- Типичные обороты речи
- Длину предложений
- Характерные слова и фразы
3. Эмоциональные триггеры:
- Как вызывает эмоции -
- Какие приемы вовлечения использует

Шаг 2. Пример промпта для создания шаблона

На основе проведенного анализа
создай шаблон поста в стиле [АВТОР].

Структура шаблона:

1. Открывающая фраза (как автор начинает пост)
2. Основная часть (как развивает мысль)
3. Заключение (как заканчивает)
4. Характерные элементы:

- Типичные обороты речи
- Эмодзи
- Форматирование

Шаг 3. Пример промпта для трансформации

Трансформируй следующий пост в стиль [АВТОР], используя его характерные приемы:

Исходный пост: [ВСТАВИТЬ ИСХОДНЫЙ ПОСТ]

Требования:

1. Сохрани ключевое сообщение и факты
2. Используй характерные обороты речи автора
3. Сохрани структуру аргументации автора
4. Добавь типичные для автора эмоциональные триггеры

Шаг 4. Пример промпта для проверки

Оцени качество стилизации поста по следующим критериям:

1. Сохранение ключевого сообщения
2. Соответствие стилю автора:
   - Структура текста
   - Языковые паттерны
   - Эмоциональные триггеры
3. Естественность текста
4. Уместность стилизации

Исходный пост: [ВСТАВИТЬ ИСХОДНЫЙ ПОСТ]
Стилизованный пост: [ВСТАВИТЬ СТИЛИЗОВАННЫЙ ПОСТ]
Дай оценку по каждому критерию и предложи улучшения.

Вариант №2.
Воспользоваться промптом

1. Выберите личность, которую вам бы хотелось скопировать
2. Попроси ИИ проанализировать эту личность: «Проведи анализ личности (ИМЯ) на основе его публикаций и постов в социальных сетях и создай шаблон промта (с ролью, контекстом, задачей, форматом и тоном) для копирования его стиля в текстовых публикациях»

Анализ стиля Андрея Курпатова

Андрей Курпатов — российский психотерапевт и популяризатор психологии, автор десятков книг и научно-популярных работ о мышлении и работе мозга. Литрес +1

Его тексты — это сочетание **научной популяризации, философии и психологического анализа**.

Ключевые характеристики стиля

1. Интеллектуальное объяснение сложных вещей

Курпатов объясняет сложные психологические и нейронаучные идеи простым языком.
Он часто показывает, что **человеческое мышление работает иначе, чем мы думаем**. Собака.ru

Типичная конструкция:

- наблюдение о человеке
- объяснение через работу мозга
- вывод, который меняет взгляд на проблему

---

2. Логическая структура текста

Типичный алгоритм его публикаций:

1. Проблема или парадокс
2. Психологический механизм
3. Пример из жизни
4. Вывод или инсайт

Пример структуры:

> Мы думаем, что принимаем решения сами.
> Но на самом деле решение принимает мозг, а сознание лишь объясняет его. Собака.ru

3. Разрушение иллюзий мышления

Очень характерный прием:

- показать привычную мысль
- затем разрушить её

Пример конструкции:

Код

```
Мы привыкли думать, что ...
Но мозг устроен иначе.
На самом деле происходит ...
```

---

4. Спокойный тон интеллектуального наставника

Особенности:

- нет агрессии
- нет мотивационного давления
- есть ощущение «разбора»

Частые фразы:

- «Давайте разберёмся»
- «На самом деле всё устроено иначе»
- «Если посмотреть на это с точки зрения мозга…»

---

5. Философская глубина

Тексты часто заканчиваются **экзистенциальным инсайтом**:

- о мышлении
- о свободе выбора
- о природе сознания

Пример промпта для стилизации

Роль: Опытный предприниматель с прямолинейным стилем коммуникации
Контекст:

- Большой опыт в разных бизнесах
- Привычка говорить прямо и честно
- Фокус на реальных результатах и деньгах

Задача: Написать пост о [тема] в стиле Андрея Курпатова, включая:

1. Объяснение сложного простым языком
2. Опора на науку и исследования
3. Логическая структура мысли
4. Разрушение иллюзий мышления
5. Спокойный тон эксперта без давления и агрессии

Особенности стиля:

- Мы привыкли думать, что ...
- Но мозг устроен иначе.
- На самом деле происходит ...
- Тексты часто заканчиваются экзистенциальным инсайтом: о мышлении, о свободе выбора, о природе сознания

Мы научились копировать стили известных авторов

Но есть риск:
если все начнут писать как Тиньков,
это станет новым шаблоном

Поэтому сейчас мы сделаем следующий шаг — научимся создавать **уникальный контент с помощью ИИ**

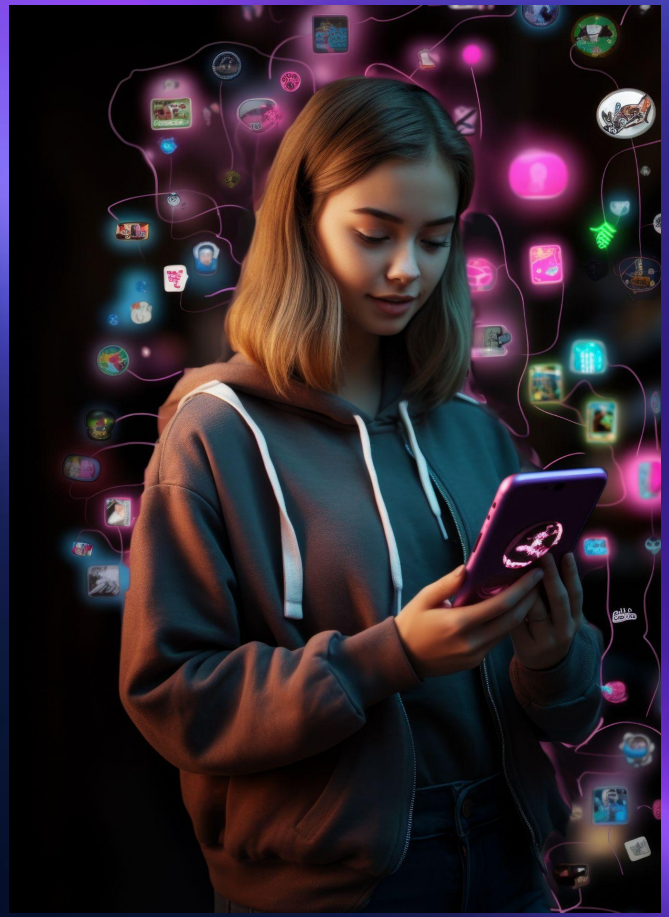

Уникальность контента

Шаг 1. Поиск клише

Первый шаг к уникальности — заметить шаблоны.

Давайте возьмём типичный пост и попросим ИИ
найти все банальные места

Давайте возьмем классический продающий пост.

Посмотрите, как пошагово мы превратим его во что-то особенное

Шаг 2. Улучшения

Улучши этот пост, используя:

1. Специфичные метафоры из [сферы]
2. Конкретные примеры с цифрами
3. Необычную структуру подачи

Требования:

- Сохранить основной месседж
- Усилить эмоциональное воздействие
- Добавить уникальные детали

Проверка уникальности

Оцени уникальность этого поста по критериям:

1. Оригинальность подачи (1-10)
2. Специфичность примеров (1-10)
3. Яркость метафор (1-10)
4. Запоминаемость (1-10)

Предложи улучшения по каждому пункту

Мы научились писать уникальные посты

Теперь представьте, что можно
создать цифровую версию себя,
которая будет писать в вашем стиле

Моя цифровая копия

Шаг 1. Анализируем наши посты

Проанализируй мои последние 5 постов: [посты]

Выдели:

1. Характерные обороты речи
2. Типичную структуру
3. Любимые темы и примеры
4. Эмоциональные паттерны

Шаг 2. Шаблон стиля

На основе анализа моих постов создай шаблон для написания текстов в моём стиле.

Включи:

1. Типичные открывающие фразы
2. Характерные связки между абзацами
3. Любимые обороты речи
4. Особенности форматирования
5. Часто используемые эмодзи и символы

Шаг 3. Тест двойника

Напиши пост о [тема] в моём стиле, используя:

1. Мой шаблон стиля
2. Характерные обороты
3. Типичную структуру

Тема: [конкретная тема]

Длина: [количество знаков]

Цель: [цель поста]

Теперь мы создадим **ваш персональный шаблон.** Это как ДНК вашего стиля, который можно будет использовать для создания новых постов

Что делать, если я не веду соцсети, как мне найти свой стиль?

Подсказки:

Вариант 1: Вы можете транскрибировать запись своего любого разговора, на основании этой записи проанализировать свой стиль подачи информации, речевые обороты и метафоры

Подсказки:

Вариант 2: Сделайте 10 скриншотов своих переписок, загрузите их в ChatGPT и попросите проанализировать ваш стиль подачи информации

Подсказки:

Вариант 3: Попросите GPT сыграть роль интервьюера и задать вам 10 нестандартных вопросов. Запишите свои ответы на диктофон, транскрибируйте, а потом дайте их ИИ для анализа вашего стиля общения.

Сыграй роль опытного интервьюера, который задает 10 нестандартных, глубоких и провокационных вопросов, чтобы раскрыть мой стиль мышления, подачи информации и способ выражения мыслей. Формат — один вопрос за другим, без оценок и комментариев. Я буду отвечать голосом, чтобы потом проанализировать свой стиль общения

ChatGPT как настоящий интервьюер задаст вам разные вопросы

Вот список вопросов, которые помогут подробно раскрыть ваш бизнес, целевую аудиторию и ценность вашего продукта, чтобы создать эффективные продающие посты:

О вашем бизнесе:

1. Какая основная идея вашего бизнеса и его уникальность? Чем вы отличаетесь от конкурентов?
2. Какие проблемы или боли вашей целевой аудитории решает ваш продукт/услуга?
3. Какие результаты получает ваш клиент после работы с вами? Примеры кейсов?
4. Какую цель вы хотите достичь с помощью этой серии постов (заявки, продажи, подписки)?
5. Какие сомнения могут возникнуть у клиентов при выборе вас? Как вы их снимаете?

О продукте/услуге:

6. Как выглядит ваш продукт/услуга? Расскажите о процессе работы или ключевых этапах.
7. В чем заключаются главные преимущества вашего предложения?
8. Какие гарантии или бонусы вы предоставляете?
9. Каковы ключевые характеристики вашего продукта (цена, сроки, результат)?
10. Есть ли у вас лимиты по количеству клиентов или срокам действия предложения?

Это нужно, чтобы вы могли рассказать о вас всё, что нужно для **создания эффективных постов**

Включаем диктофон на телефоне

И начинаем развернуто отвечать
на все вопросы сохраняем запись

У нас по сути есть готовый подкаст

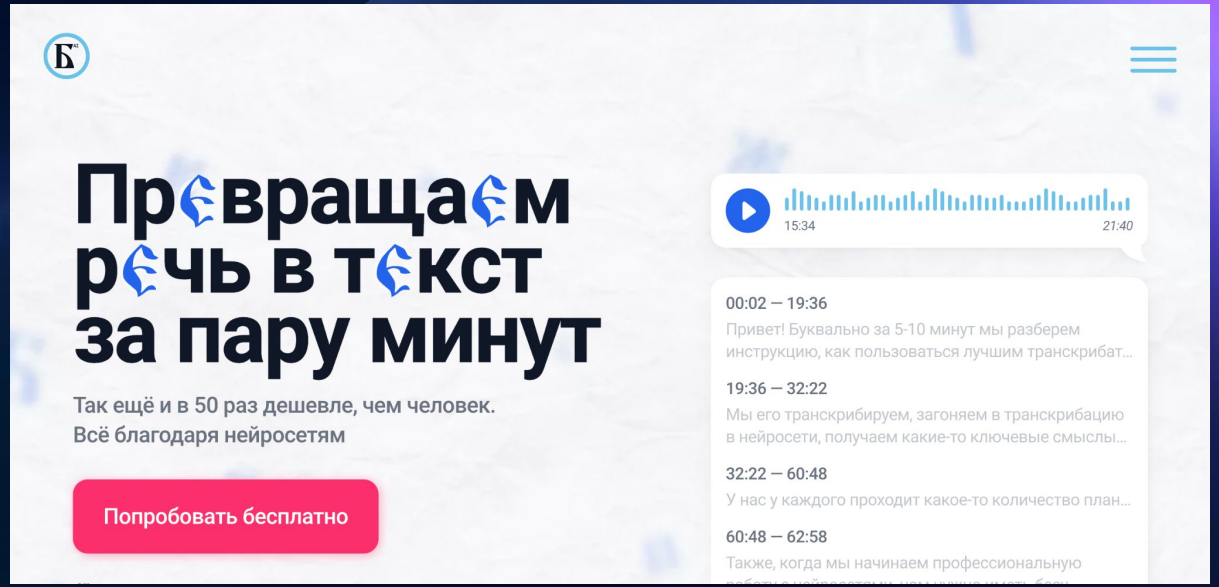

Буквица

1. Перейдите по ссылке: https://t.me/BukvitsaAI_bot?start=244030591
2. Отправьте боту аудиозапись
3. Дождитесь результата транскрибации
4. Скачайте полученный текст
5. Документ отправьте GPT

Неважно, как именно вы будете анализировать свои данные

- Запись разговора
- Скриншоты переписок
- Запись размышлений и т.д.

ИИ нужно будет попросить проанализировать эти данные

Используйте вот такой **универсальный промпт**

Ты — **\[роль: опытный эксперт по анализу речевых и письменных коммуникаций с \[X]-летним стажем]**, который умеет по любому текстовому источнику (переписки, аудио, видео, заметки, документы) выявить стиль общения человека, характерные обороты, метафоры и тональность. Твоя суперсила — превращать неосознанный стиль в структурированный и воспроизводимый речевой образ, который можно масштабировать через нейросети, сценарии и тексты.

Твоя задача: Проанализировать предоставленный источник информации: **\[вставь тип источника — скриншоты переписок / транскрибация разговора / заметка / документ / микс нескольких типов]**, чтобы:

1. **Определить особенности моего личного стиля общения**, включая:

   * Структуру подачи мыслей
   * Манеру общения (формально, дружелюбно, с юмором, наставнически и т.п.)
   * Повторяющиеся фразы, обороты, вводные слова и клише
   * Часто используемые слова-связки и логические переходы
   * Эмоциональный тон и характер подачи

2. Выделить метафоры, аналогии и образные элементы, которые я интуитивно применяю:

   * Какие типы образов преобладают (визуальные, бытовые, философские и др.)
   * Насколько они устойчивы и узнаваемы
   * Какие смыслы я через них передаю

3. Сформировать мой “стиль-профиль”, который:

   * Кратко описывает мой стиль в 1–2 абзацах
   * Включает список моих характерных выражений и речевых конструкций
   * Перечисляет используемые метафоры и аналоги
   * Даёт рекомендации, как этот стиль можно воспроизводить при создании текстов, сценариев, постов

4. Создать шаблон для генерации текста в моем стиле, с возможностью подстановки:

   * Темы
   * Примера / кейса
   * Метафоры
   * Финального вывода

Формат результата:

* Отчёт с аналитикой по пунктам
* Таблицы / списки фраз, метафор, речевых паттернов
* Стиль-профиль
* Шаблон генерации поста / сценария

Прежде чем ты начнешь выполнять задачу, запроси у меня транскрибацию аудио, мои заметки и все необходимыые материалы для того, чтобы выполнить задачу на 100%

Внедрение и следующие шаги

Что вы теперь умеете

1. Создавать разные типов постов ✓
2. Копировать любую стилистику ✓
3. Создавать уникальный контент ✓
4. Создавать свою цифровую копию ✓

Ваше задание на сегодня — **применить все инструменты,** которые мы изучили

ВОПРОСЫ