Упаковка себя

Ниша, позиционирование и портфолио, которое не стыдно отправить клиенту

Модуль 7 · Урок 27

Клиенты — это проблемы

Если ты нашел проблемы, научился их решать, ты нашел клиентов

Не ищите людей, которым нужны «сайты» или «боты»

Ищите проблемы, которые умеете решать — и люди найдутся сами

Ваш клиент не ищет «вайбкодера»

Он ищет того, кто решит его конкретную проблему

Позиционирование
по функции vs по боли

❌ ПО ФУНКЦИИ (НЕ РАБОТАЕТ)

«Я делаю сайты»

«Я создаю Telegram-боты»

«Я разрабатываю приложения»

«Умею всё — React, Python, Claude Code»

✅ ПО БОЛИ (РАБОТАЕТ)

«Автоматизирую запись клиентов для салонов»

«Помогаю магазинам работать с заявками»

«Делаю боты для онлайн-школ»

«Создаю карточки товаров с ИИ»

Как выбрать нишу

Три источника для выбора ниши

1. Профессиональный опыт до курса — где вы уже разбираетесь лучше среднего

Три источника для выбора ниши

1. Профессиональный опыт до курса — где вы уже разбираетесь лучше среднего
2. Проекты, сделанные на курсе — что уже получилось и нравится

Три источника для выбора ниши

1. Профессиональный опыт до курса — где вы уже разбираетесь лучше среднего
2. Проекты, сделанные на курсе — что уже получилось и нравится
3. Окружение — кто из знакомых в каком бизнесе, чьи боли вы понимаете

Важно понимать

Через месяц клиенты тоже смогут
открыть Lovable или Claude Code

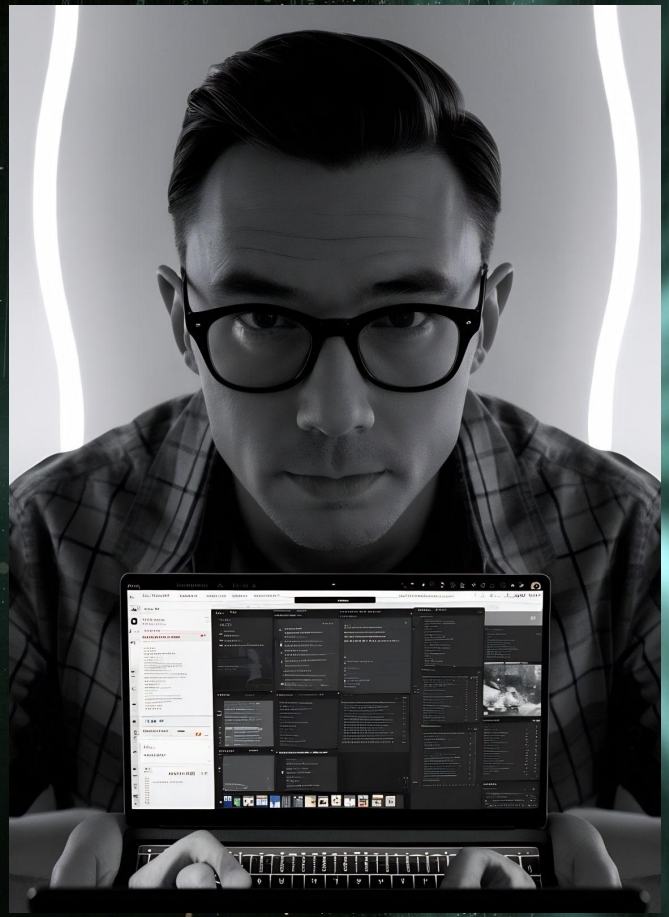

Нужно в **чем-то закрепиться**, научиться что-то делать лучше, чем это делает нейронка

Выберите одну конкретную нишу — и работайте в ней

Исследование рынка и позиционирование

Два шага:

1. Сначала изучаем рынок снаружи — потом смотрим внутрь себя.
2. Потом Claude сопоставляет и предлагает позиционирование.

ПРОМПТ 1 — ИССЛЕДОВАНИЕ РЫНКА

Я разработчик: создаю сайты, боты и автоматизации с помощью ИИ-инструментов (Claude Code, Cursor, Lovable). Хочу специализироваться на нише: [НИША] Например: автоматизация для салонов красоты / приложения для маркетплейсов / боты для онлайн-школ. Проведи исследование этого рынка:

1. БОЛИ КЛИЕНТОВ

- Какие типичные проблемы испытывают владельцы бизнеса в нише [НИША]?
- Что они делают вручную и ненавидят делать?

2. СУЩЕСТВУЮЩИЕ РЕШЕНИЯ

- Какие решения уже есть? Что у них есть? Чего не хватает?

3. МОЁ ПОЗИЦИОНИРОВАНИЕ

- Как я могу позиционировать себя — не через инструменты, а через результат, который получает клиент?

4. ВАРИАНТЫ ПОЗИЦИОНИРОВАНИЯ

- Напиши 3 варианта (1-2 предложения каждый): кто я и какую конкретную проблему решаю.
- Важно: без слов «разработчик», «программист», «вайбкодер» — только ценность для клиента.

ПРОМПТ 2 — ИНТЕРВЬЮ ДЛЯ ПОЗИЦИОНИРОВАНИЯ

Я хочу разработать своё позиционирование как специалист, который создаёт сайты, боты и автоматизации с помощью ИИ-инструментов разработки.

Проинтервьюируй меня — задай 10 вопросов, чтобы понять:

- Какой у меня профессиональный опыт и экспертиза в конкретных нишах
- Какие проблемы бизнеса мне понятны лучше среднего
- Какие проекты я уже сделал и чем горжусь
- С какими клиентами мне комфортнее работать

После моих ответов — предложи 3 варианта позиционирования. Формулируй через результат и боль клиента, а не через технологии или инструменты.

Объясни, почему каждый вариант может работать именно для меня.

Позиционирование рождается
на пересечении двух вещей:
болей рынка и ваших сильных сторон

Claude поможет найти это пересечение — но только если вы честно ответите на его вопросы

Демо-продукт и портфолио

Запросы чаще всего будут типовыми

А если запросы типовые, неплохо бы иметь демо-решения, которые можно показывать клиентам

Демо — это не финальный продукт

Это рабочий прототип, сделанный за один вечер, который показывает:

«Вот что я могу сделать для тебя, только лучше».

Ресторан не описывает вкус
— дает попробовать

Ваш демо — это «попробовать»: клиент видит реальную работу, а не слова

Что должно быть в портфолио

Элемент	Зачем	Что написать / показать
Кто я	Доверие	Ниша + опыт + подход к работе
Что решаю	Ценность	3-4 конкретные боли клиентов в нише
Примеры работ	Доказательство	3-5 проектов: боль → решение → результат
Демо	Убедительность	Ссылка на рабочий прототип или видео
Контакт	Конверсия	Telegram, способ написать прямо сейчас

Давайте создадим красивую страницу с портфолио

Делать будем через Claude Code

ПРОМПТ — СОЗДАТЬ ПОРТФОЛИО-СТРАНИЦУ

Помоги мне создать портфолио-страницу специалиста по автоматизации и разработке под конкретную нишу.

МОЁ ПОЗИЦИОНИРОВАНИЕ: [Вставь результат из Промпта 2 — формулировку через ценность для клиента, без слова «вайбкодер»]

МОИ ПРОЕКТЫ (опиши каждый):

1. [Проект 1]: задача — [описание], что сделал — [описание], результат — [описание]
2. [Проект 2]: ...
3. [Проект 3]: ...

БОЛИ КЛИЕНТОВ В МОЕЙ НИШЕ: [Вставь из исследования рынка]

Создай портфолио-страницу в HTML:

- Заголовок — конкретно, что я делаю и для кого (без слов «разработчик», «вайбкодер», «специалист»)
- Блок «Что я решаю» — 3-4 конкретные боли клиентов с примерами
- Блок «Проекты» — карточки: боль → решение → результат
- Призыв к действию — как связаться

Стиль: современный, тёмный фон, профессионально. Тон: как у человека с экспертизой в нише, а не технарь.

РЕЗЮМЕ

Портфолио — не конечная цель

Это инструмент для начала разговора

Клиент смотрит на него
и думает:
«этот человек понимает мою проблему»

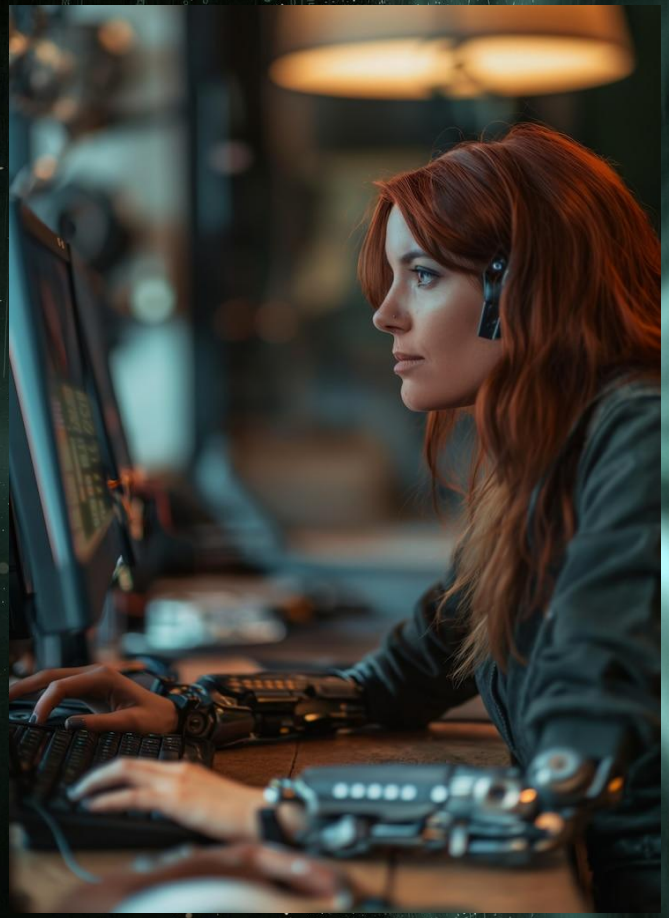

После этого разговор начинается
совсем по-другому

Чек-лист урока

- ❑ Выбрал конкретную нишу — не «все подряд»
- ❑ Провел исследование рынка через Claude
- ❑ Прошел интервью для позиционирования — выбрал лучший вариант
- ❑ Создал демо-продукт для своей ниши
- ❑ Собрал портфолио-страницу через Claude