СОЗДАЕМ СВОЙ ПЕРВЫЙ РЕАЛЬНЫЙ ПРОЕКТ

Модуль 2 · Урок 7

Итак, мы подготовили
с вами идею сайта и провели
исследования

Есть исследование и критика
Что дальше?

- Превращаем в четкий план — техническое задание (ТЗ)
- Чем подробнее ТЗ — тем точнее результат

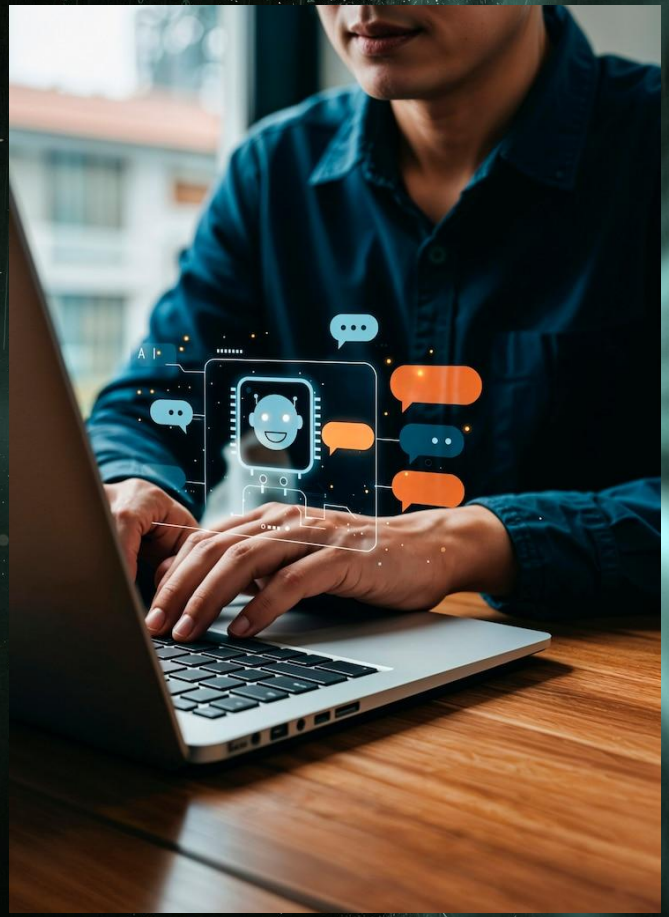

Промпт. Собираем ТЗ

На основе файла research.md — составь полное техническое задание для лендинга.

Проект: лендинг-портфолио цифрового мастера

(создаю сайты, приложения и ИИ-агентов).

Включи:

- Цель сайта и целевую аудиторию
- Полную структуру страницы (все секции по порядку)
- Контент для каждой секции (заголовки, тексты)
- Стиль дизайна (цвета, шрифты, настроение)
- Обязательные элементы (кнопки, формы, анимации)

Учти рекомендации всех трёх экспертов из research.md. Сохрани в файл brief.md — главный документ проекта.

Промпт. Собираем ТЗ

На основе файла research.md — составь полное техническое задание для лендинга.

Проект: лендинг-портфолио цифрового мастера

(создаю сайты, приложения и ИИ-агентов).

Включи:

- Цель сайта и целевую аудиторию
- Полную структуру страницы (все секции по порядку)
- Контент для каждой секции (заголовки, тексты)
- Стиль дизайна (цвета, шрифты, настроение)
- Обязательные элементы (кнопки, формы, анимации)

Учти рекомендации всех трёх экспертов из research.md. Сохрани в файл brief.md — главный документ проекта.

Даже если чат закроется, Claude в новом чате прочитает brief.md и продолжит работу.

Файл brief.md готов

Ваша идея + данные исследования + рекомендации экспертов

Всё в одном документе

Прочитайте и скорректируйте

- «Убери блок с ценами»
- «Добавь секцию с отзывами»
- «Измени стиль на более минималистичный»
- Это ваш проект — вы решаете

Промпт: Создаём index.html

Прочитай файл brief.md – это техническое задание на лендинг. Создай файл index.html — полноценный лендинг по этому ТЗ.

Требования:

- Всё в одном HTML-файле (стили и скрипты внутри)
- Современный, стильный дизайн
- Адаптивная вёрстка — красиво на телефоне и компьютере
- Плавные анимации при прокрутке
- Рабочая навигация по секциям
- Заглушки для фото (placeholder-картинки)
- Градиенты, тени, скругления

Чистый HTML + CSS + JavaScript. Без внешних библиотек.

Переходим к созданию сайта

Открываем в браузере

Просто попросите Claude открыть файл в браузере

Открой файл index.html в браузере

ДЕМОНСТРАЦИЯ

Давайте улучшим наш сайт

Фишки улучшения

Промпт: Вау-эффекты

Посмотри на index.html и добавь вау-эффекты:

1. Анимации появления — каждый блок плавно появляется при прокрутке (fade-in снизу вверх)
2. Hover-эффекты — карточки приподнимаются при наведении, кнопки меняют цвет с плавным переходом
3. Плавная прокрутка — клик по меню скроллит к секции
4. Градиентный фон заголовка — анимированный, меняет цвета
5. Параллакс-эффект — фон двигается медленнее при прокрутке

Сделай так, чтобы сайт выглядел дорого и профессионально.

Обновите страницу в браузере

- Анимации делают сайт живым
- Это как разница между фотографией и видео

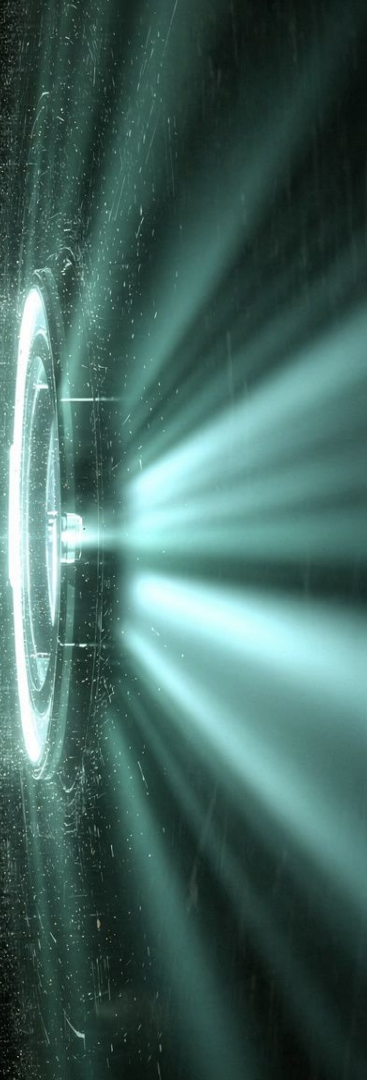

Промпт: Интерактивность

Добавь в index.html интерактивные элементы:

1. Кнопка «наверх» — появляется при прокрутке, плавно возвращает наверх
2. Форма обратной связи — имя, email, сообщение. При «Отправить» — красивая анимация успеха (реальная отправка не нужна, только визуал)
3. Счётчики — числа плавно «накручиваются» при появлении на экране
4. Мобильное меню — гамбургер-иконка раскрывает меню

Проверь работу на мобильных устройствах. Файл должен открываться при клике на него из любого мессенджера. После провеки выдай мне отчет

ДЕМОНСТРАЦИЯ

За три промпта — полноценный лендинг

С анимациями и интерактивными элементами

Адаптивный — красиво на телефоне

Дальнейшие шаги

Итак, что у нас есть:

- research.md — исследование с конкурентами и трендами
- brief.md — техническое задание на сайт
- index.html — лендинг с анимациями и интерактивом
- CLAUDE.md — правила для Claude

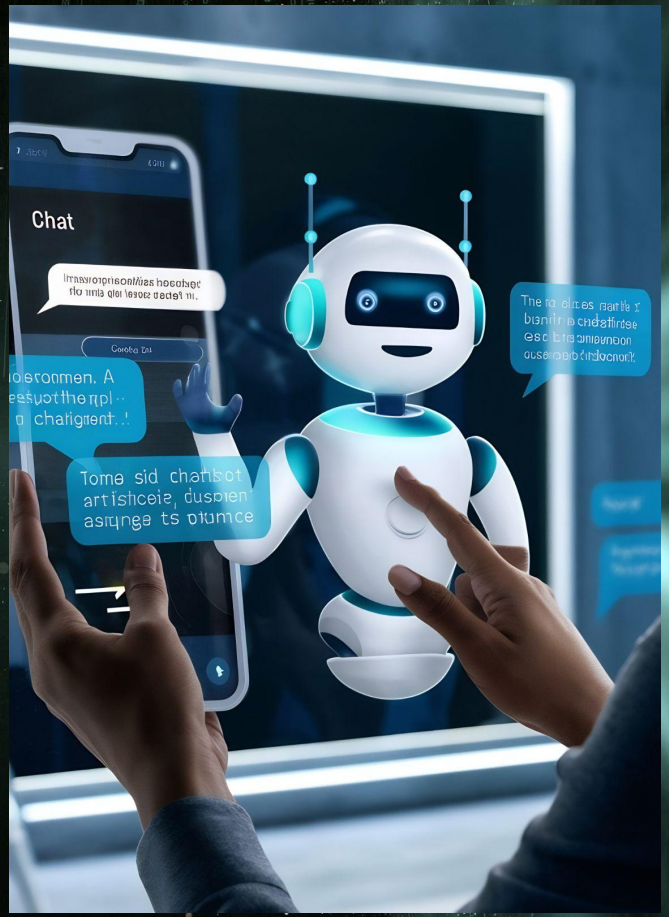

Задание: Создайте ТЗ

- Попросите Claude собрать brief.md
- Создайте сайт index.html одним промптом
- Добавьте вау-эффекты и интерактивность

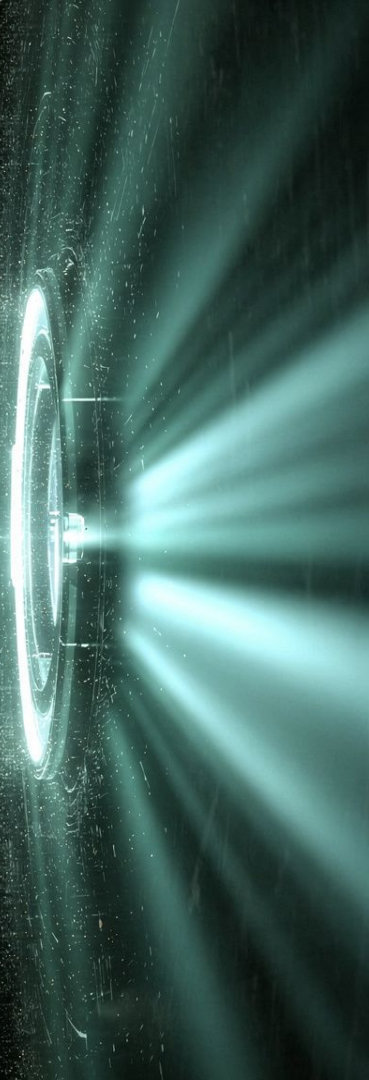

Чек-лист урока 7

- ❑ Собрал ТЗ в brief.md
- ❑ Создал index.html — первый лендинг
- ❑ Добавил анимации и интерактивные элементы
- ❑ Результат выглядит хорошо на телефоне и компьютере

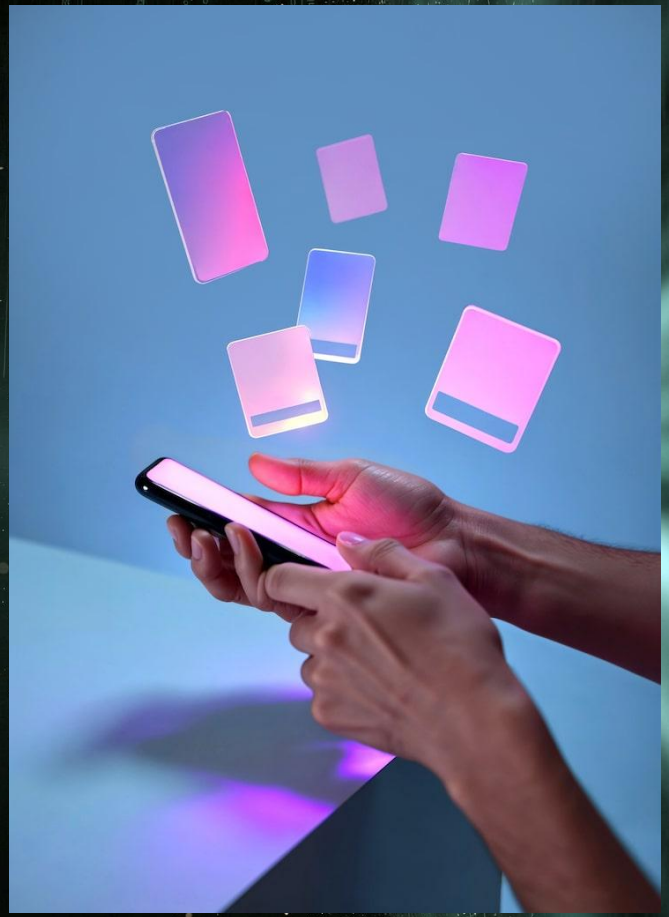

Ваш первый продукт для портфолио почти готов

В следующем уроке разберем
публикацию сайта