# Пошаговый алгоритм

# Создание личного проекта

## Урок 2

# Что нас ждёт сегодня

- Получите систему из 5 шагов — ваш «GPS-навигатор» для создания продуктов
- Увидите, как она работает на реальном примере
- Сформулируете идею своего личного проекта

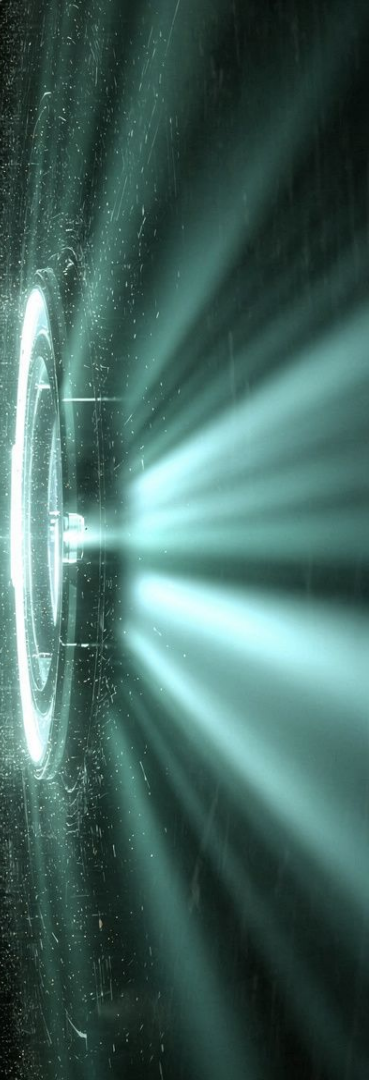

# Зачем нужна система?

# Прежде чем запускать инструменты...

Нужно понять **КАК ПРАВИЛЬНО** создавать цифровые продукты

# Как обычно создают продукты

- «Хочу сделать приложение»
- Сразу открывает ИИ и пишет промпт
- Получает что-то непонятное
- Переделывает 15 раз
- Бросает через 3 дня

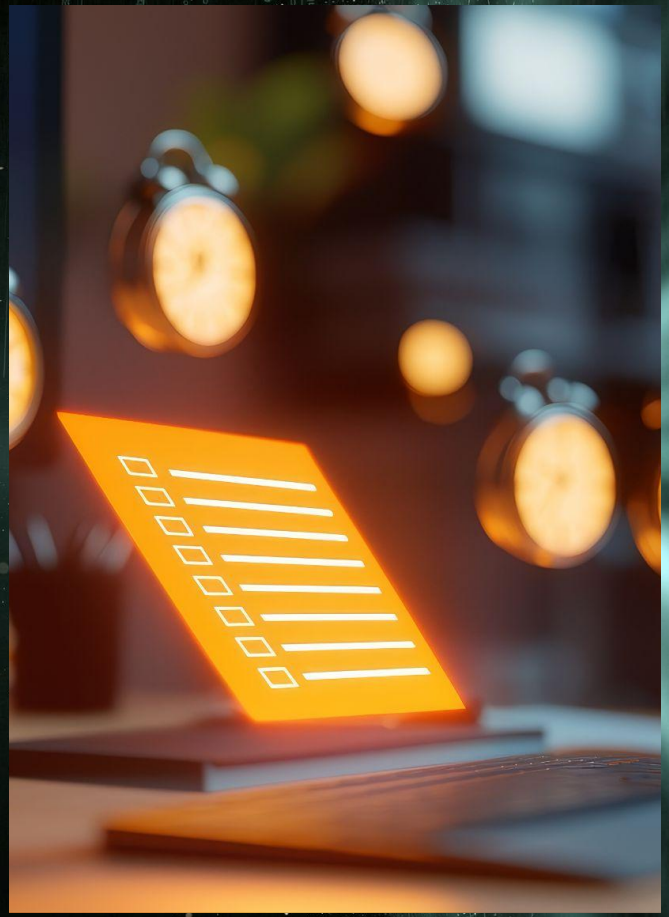

# 3 причины, почему так происходит

1. **Нет четкой идеи** — «хочу приложение» это мечта, а не идея
2. **Не изучил, что уже есть** — изобретает велосипед
3. **Не спланировал** — начинает делать всё сразу и тонет в деталях

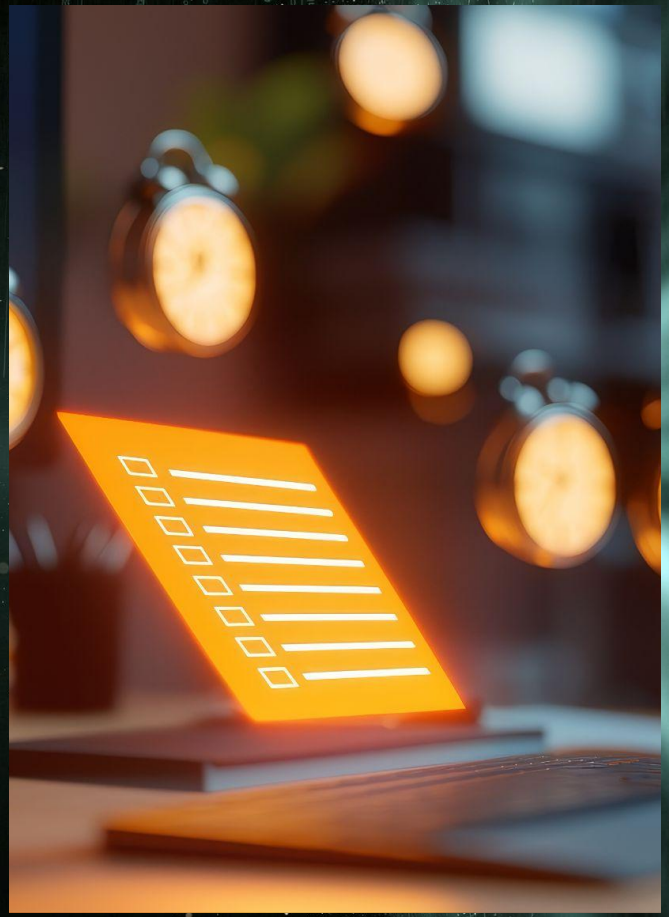

# Результат:

Получаете что-то непонятное, **что не соответствует ожиданиям**

# Два подхода

| | ХАОТИЧНЫЙ | СИСТЕМНЫЙ |
|---|---|---|
| Начало | «Хочу приложение» | Чёткая формулировка идеи |
| Исследование | Не смотрит, что есть | Изучает лучших, берёт готовое |
| Критика | Не проверяет | Ищет слабые места ДО создания |
| План | Нет плана | Разбивает на маленькие шаги |
| Результат | Бросает через 3 дня | Готовый продукт за 2-5 часов |

70% IT-стартапов закрываются в первый год.

Главная причина — не технологии, а отсутствие плана

# Разница — как строить дом

**Без системы**

купил кирпичи, начал класть стены. Забыл фундамент. Всё развалилось

**С системой**

сначала чертёж, потом фундамент, потом стены. Дом стоит

Сейчас разберёмся, как выглядит эта система

# 5-шаговый алгоритм ВайбКодинга

# Универсальный процесс создания цифровых продуктов

**1. ИДЕЯ 💡**
Формулируете что хотите создать

**2. ИССЛЕДОВАНИЕ 🔍**
Смотрите существующие примеры

**3. КРИТИКА 🤔**
Просите ИИ оценить вашу идею

**4. ПЛАН 📋**
Составляете структуру продукта

**5. РЕАЛИЗАЦИЯ ⚡**
Собираете через AI пошагово

# ШАГ 1
# Идея

# Формулируем ЧТО, ДЛЯ КОГО и ЗАЧЕМ

Я создаю ЧТО для КОГО чтобы решить проблему КАКУЮ

**Пример:** «Я создаю калькулятор стоимости ремонта для владельцев квартир, чтобы они за 2 минуты узнали примерную стоимость»

# ШАГ 2
# Исследование

# Смотрим, что уже есть

- Просим ИИ найти аналоги в вашей нише
- Смотрим 5-10 примеров: что работает, что нет
- Выписываем лучшие идеи — это ваш фундамент

Шеф-повар не придумывает борщ заново каждый раз.
Он изучает 10 лучших рецептов и собирает свой. Мы делаем так же.

# Изучаем существующие примеры

Зачем:

- Понять что уже работает
- Вдохновиться удачными решениями
- Избежать типичных ошибок
- Собрать референсы для ИИ

# Как исследовать:

## Вариант 1: Через Claude/ChatGPT/Gemini

Ты — аналитик цифровых продуктов. Найди 5-7 успешных IT-продуктов в нише: [НИША], которые можно воссоздать через вайб-кодинг (Cursor, Lovable, claude code, n8n и т.д.).

Типы: SaaS, боты, веб-приложения, лендинги, маркетплейсы, AI-ассистенты, автоматизации.

По каждому продукту дай:

- Название + что делает (1 фраза)
- Ключевой функционал и путь пользователя
- Модель монетизации
- Сложность: 🟢 просто / 🟡 средне / 🔴 сложно
- Как это можно сделать через Claude Code или Lovable и сколько времени на MVP
- Как адаптировать под себя

В конце: ТОП-3 продукта для быстрого старта с пошаговым планом MVP на 1-3 дня. Важно: реальные примеры, фокус на быстрый запуск без навыков программирования.

# Как исследовать:

## Вариант 2: Через Google

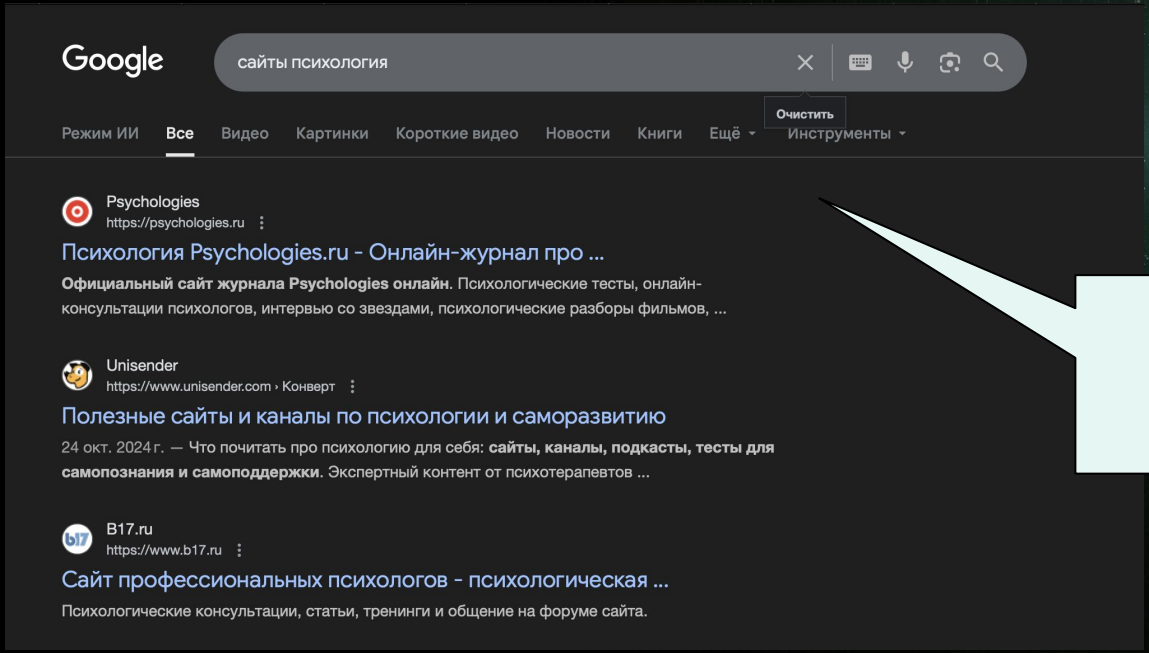


на примере сайтов

# Как исследовать:

## Вариант 3: Через галерею Lovable

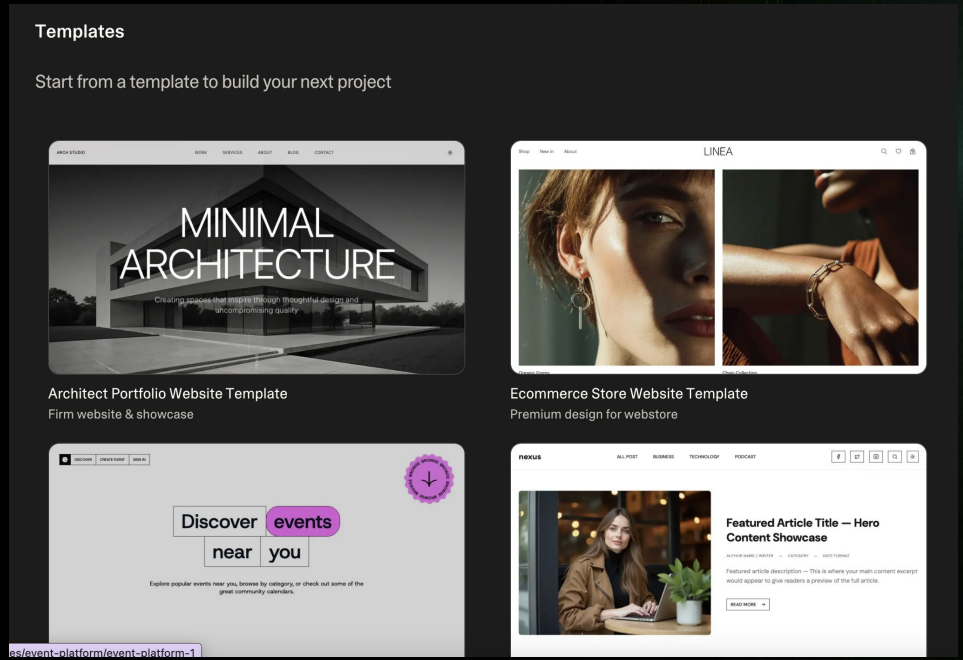

# ШАГ 3
# Критика

# Находим слабые места ДО начала работы

1. Даём ИИ свою идею + результаты исследования
2. Просим раскритиковать максимально честно
3. Исправляем слабые места ДО начала работы

Лучше найти проблему за 3 минуты в чате с ИИ, чем через 5 часов работы обнаружить, что ваш продукт никому не нужен.

# Просим ИИ оценить идею

**ИИ укажет на слабые места ДО того, как вы начнёте создавать**

Я хочу создать [ваша идея из Шага 1].

Проанализируй мою идею и ответь:

1. Что может не сработать?
2. Чего не хватает для успеха?
3. Какие секции/элементы обязательно должны быть?
4. Какие типичные ошибки делают в таких сайтах?
5. Как улучшить мою идею?

# Вы получаете:

- Список что добавить
- Список чего избегать
- Улучшенное понимание проекта

# ШАГ 4
# План

# Разбиваем на маленькие шаги

1. Описываем итоговый результат
2. Разбиваем на 3-5 этапов
3. Каждый этап = одна задача для ИИ

Как собирать LEGO по инструкции, а не высыпать все детали на пол и надеяться, что само соберется.

# Пример плана: калькулятор ремонта

1. Создать форму ввода (площадь, комнаты, тип ремонта)
2. Добавить расчёт стоимости
3. Добавить красивый дизайн
4. Добавить кнопку «Получить смету на email»
5. Опубликовать по ссылке

# ШАГ 5
# Реализация

# Даём ИИ задачи по одной

- Одна задача = один промпт — не пишем всё сразу
- Берём этап из плана → пишем промпт → проверяем → следующий
- Подробно разберём реализацию с Урока 3

# ИТОГО
## 5 шагов — ваш GPS-навигатор

- **ИДЕЯ** — формулируем ЧТО, ДЛЯ КОГО и ЗАЧЕМ
- **ИССЛЕДОВАНИЕ** — смотрим лучших, берём за основу
- **КРИТИКА** — находим дыры ДО начала работы
- **ПЛАН** — разбиваем на маленькие шаги
- **РЕАЛИЗАЦИЯ** — даём задачи ИИ по одной

# Формулируем идею личного проекта

# Личный проект — что это?

- Продукт, который вы развиваете до защиты на последней неделе
- На каждом модуле применяете новые навыки к СВОЕМУ продукту
- Это может быть: продукт для вашего бизнеса, для вашей ниши или для себя

# 3 критерия хорошей идеи

1. **Вам лично это интересно** — вы будете работать над этим 7 недель
2. **Кому-то это нужно** — есть аудитория, которая заплатит или будет пользоваться
3. **Это реально сделать** — не «построить новый Яндекс», а конкретный продукт

# Шаблон формулировки

Я создаю ЧТО для КОГО, чтобы решить проблему КАКУЮ

- **Лендинг для психологов** — нет сайта для записи клиентов
- **Telegram-бот для владельцев кофеен** — сложно отслеживать расходы
- **Квиз для репетиторов** — клиенты не понимают, какой формат подходит

# Шаг 1: Выбираем идею

Я хочу выбрать идею для своего цифрового продукта.

Моя сфера: {впишите свою нишу или интерес из ранее выбранных исследований}

Предложи 5 идей продуктов (лендинг / квиз / калькулятор / бот / приложение), которые я могу создать без кода с помощью ИИ.

Для каждой идеи напиши:

1. Что создаём (тип продукта)
2. Для кого (аудитория)
3. Какую проблему решает

Выбери из 5 идей одну лучшую и объясни почему.

# Шаг 2. Проводим исследование

Я хочу создать [ваша идея из Шага 1].

Проанализируй мою идею и ответь:

1. Что может не сработать?
2. Чего не хватает для успеха?
3. Какие секции/элементы обязательно должны быть?
4. Какие типичные ошибки делают в таких сайтах?
5. Как улучшить мою идею?

# Шаг 3. Прогоняем через критику ИИ

Вот моя идея продукта: {вставьте свою формулировку}

Ответь коротко:

1. Главная сильная сторона этой идеи?
2. Главная слабость?
3. Один совет, как сделать идею сильнее?

# Шаг 4: Финальная формулировка

- Есть конкретный тип продукта? (не «приложение», а «квиз» или «калькулятор»)
- Есть конкретная аудитория? (не «все люди», а «репетиторы» или «владельцы кофеен»)
- Есть конкретная проблема? (не «хочу помочь», а «нет сайта для записи»)

# Итого

# Что вы сделали сегодня

1. Узнали 5-шаговую систему: ИДЕЯ → ИССЛЕДОВАНИЕ → КРИТИКА → ПЛАН → РЕАЛИЗАЦИЯ
2. Сформулировали идею личного проекта
3. Прогнали идею через критику ИИ

# Домашнее задание

1. Пропустите свою идею через полный цикл исследования и критики
2. Используйте промпт на следующем слайде

Результат: обновленная формулировка идеи, прошедшая проверку

# Промпт для выполнения дз

Ты — опытный продуктовый менеджер. Вот моя идея проекта: {вставьте свою формулировку идеи}

Выполни 3 задачи:

1. ИССЛЕДОВАНИЕ:

- Найди 5 похожих продуктов, которые уже существуют.
- Для каждого напиши: что хорошо, что плохо, что можно взять.

2. КРИТИКА: Раскритикуй мою идею честно:

- - 3 слабых места
- - Что я забыл учесть
- - Кому это точно НЕ нужно

3. УЛУЧШЕНИЕ:

- Предложи улучшенную версию моей идеи.
- Сформулируй в одном предложении:
- Я создаю [ЧТО] для [КОГО] чтобы решить проблему [КАКУЮ]