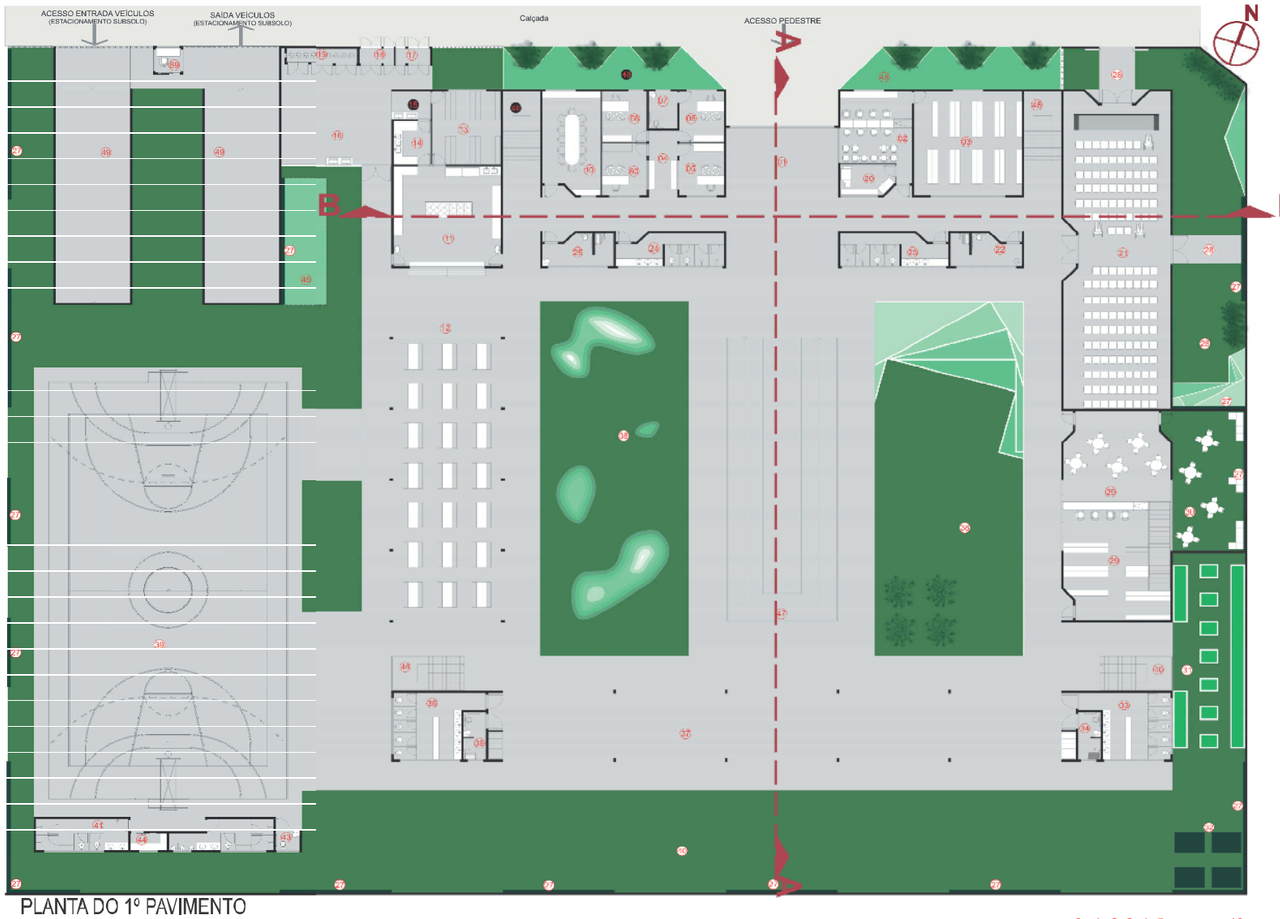

PLANTA DO 1º PAVIMENTO

LEGENDA:

1 Hall de espera
2 Secretaria
3 Arquivo
4 Sala de espera
5 Sala da vice Direção
6 Sala da Direção
7 Sanitário da sa de Direção
8 Sala do Supervisor
9 SOE
10 Grêmio
11 Cozinha
12 Refeitório (210 alunos)
13 Depósito de gêneros
14 Pré-lavagem
15 Área de serviço coberta
16 Área de serviço descoberta
17 Depósito de lixo seco
18 Depósito de lixo molhado
19 Depósito de gás (GLP)
20 Reprografia
21 Auditório (152 lugares)
22 Sanitário auditório PNE Feminino
23 Sanitário auditório Feminino
24 Sanitário auditório Masculino
25 Sanitário auditório PNE Masculino
26 Anfiteatro de apoio ao auditório
27 Parede Verde tipo detalhe 01
28 Área acesso externo ao auditório
29 Biblioteca
30 Biblioteca - área externa
31 Horta
32 Minhocário e Compostagem
33 Sanitário alunos Masculino
34 Sanitário alunos PNE Feminino
35 Sanitário alunos Feminino
36 Sanitário alunos PNE Masculino
37 Pátio Coberto/Descoberto
38 Pátio Descoberto
39 Quadra Coberta
40 Parque infantil
41 Vestiário quadra Masculino
42 Vestiário quadra Ferminino
43 Vestiário quadra PNE
44 Guarda de material esportivo
45 Bicicletário
46 Escadas
47 Rampa pedestre
48 Jardim
49 Rampa veículos para estacionamento

ACESSO UNIVERSAL - Neste projeto para o Centro de Ensino Fundamentaladotou-se o térreo aberturas em todos os lados para que a ventilação cruzasse por todo o edifício, dessa forma a distribuiçao das atividades ficou setorizada, Dessa forma o 1º pavimento (térreo) possui 2 acessos, um para pedestre e de onde partem as atividades administrativas, terminando em uma circulação horizontal, por meio de grandes corredores e o pátio com a presença de uma circulação vertical em rampa, que proporciona o acesso universal e principal para todo o edifício, com circulação em escada em cada lado do setor administrativo e no final de cada uma dos blocos de salas de aula proporcionando em caso de emergência um melhor fluxo de saída de alunos e funcionários em 5 pontos, com a rampa central.

PAISAGISMO - ENTRADA- Dois níveis, o primeiro ao nível da calçada com grama esmerada e a palmeira nativa Guariroba. o 2 nível , indicado pelo verde mais claro é para jardim, com trapoerabas e clorifitos.PÁTIO:Ainda no térreo, o paisagismo proporciona o uso total do espaço com áreas com grama esmeralda, onde no pátio central, com possibilidade de ser coberto ou descoberto possui duas áreas gramadas, sendo que de um lado com linhas mais geométricas e em níveis diferentes permite o uso do lugar como um grande anfiteatro, possuindo 4 Ipês amarelos, típicas do Cerrado para dar continuidade a geometria e mais identidade local; já no outro campo do pátio, com morros em curva formando áreas de brincadeiras, onde os alunos podem subir, sentar e deitar na grama, utilizando como recosto os morros criados, esse lado somente será gramado por estar em cima da laje do estacionamento. AUDITÓRIO - Na área verde ao lado do auditório proporcionou-se um anfiteatro pequeno para pequenos ensaios antes da apresentação no auditório gramado e com 2 Guarirobas para manter a geometria local, além das paredes de frente à saída lateral e o fundo do pequeno anfiteatro possuirem uma parede verde, segura e de fácil manutenção como pode ser visto no detalhe 01. BIBLIOTECA - na área verde que é uma extensão da biblioteca possui além da grama a mesma parede verde do auditório, com mesas e cadeiras e alguns bancos lúdicos no formato do antigo game tetris tudo para leituras e estudos aprazíveis. PARQUE INFANTIL - apenas grama esmeralda e parederes verdes em trechos, pois nos locais que não possuem a parede verde prevê-se a expansão do centro de ensino apenas com a abertura dos muros que não tem tratamento vegetal.BICICLETÁRIO e DEMAIS ÁREAS internas - todas em grama esmeralda.

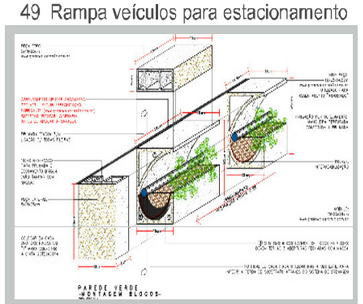

DET. 01 - Parede Verde. Fonte: green wall.

Acima, as Palmeiras Guarirobas, típicas do cerrado para marcar a entrada do edifício. Em amarelo as aberturas para entrada de ventos, local onde se encontram as escadas.

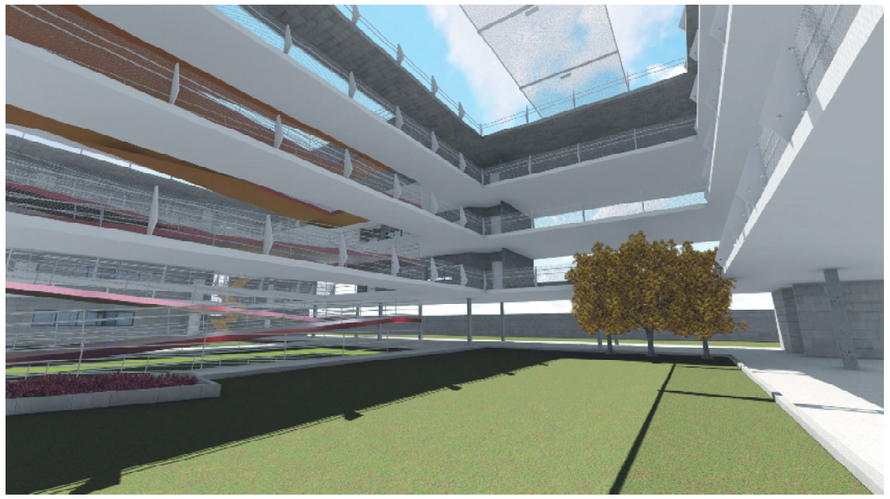
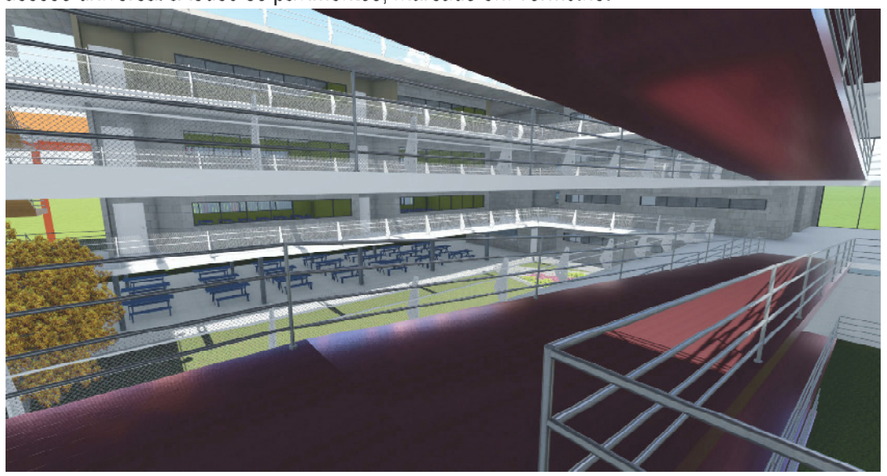
Acima, Um dos lados do pátio com os Ipês amarelos, típicos do cerrado que proporcionam identididade ao lugar e marca o anfiteatro do pátio. E abaixo, a rampa de pedestre que dá acesso universal a todos os pavimentos, marcado em vermelho.