9 КЛАСС ПРОЕКТ

ИИ в нашей жизни

Технологии будущего уже сегодня

АВТОР(Ы) ПРОЕКТА

Амирзянов Динар Айдарович

ШКОЛА / КЛАСС

МБОУ Лицей №12, "9 Б"

ДАТА

23.03.2026

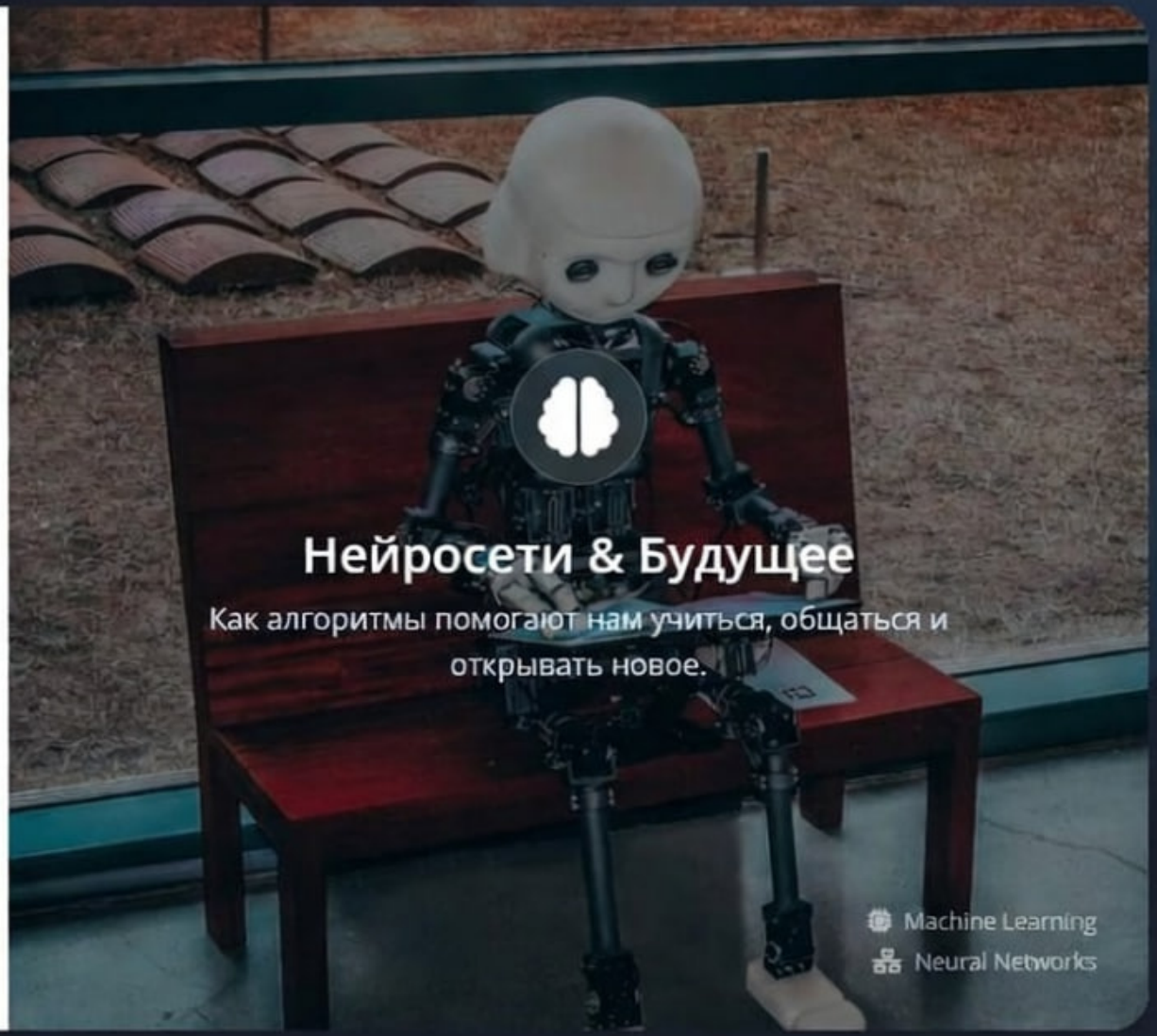

ОСНОВЫ ТЕХНОЛОГИЙ

Что такое искусственный интеллект?

Искусственный интеллект (ИИ) — это способность компьютерных программ выполнять задачи, которые обычно требуют человеческого ума: понимать речь, распознавать изображения и принимать решения.

Машинное обучение

Программа не следует жестким инструкциям, а учится на тысячах примеров.

Нейросети

Модели, вдохновлённые устройством нашего мозга. Отлично работают с картинками и звуком.

Генеративный ИИ

Создаёт абсолютно новый контент: тексты, рисунки, музыку и видео.

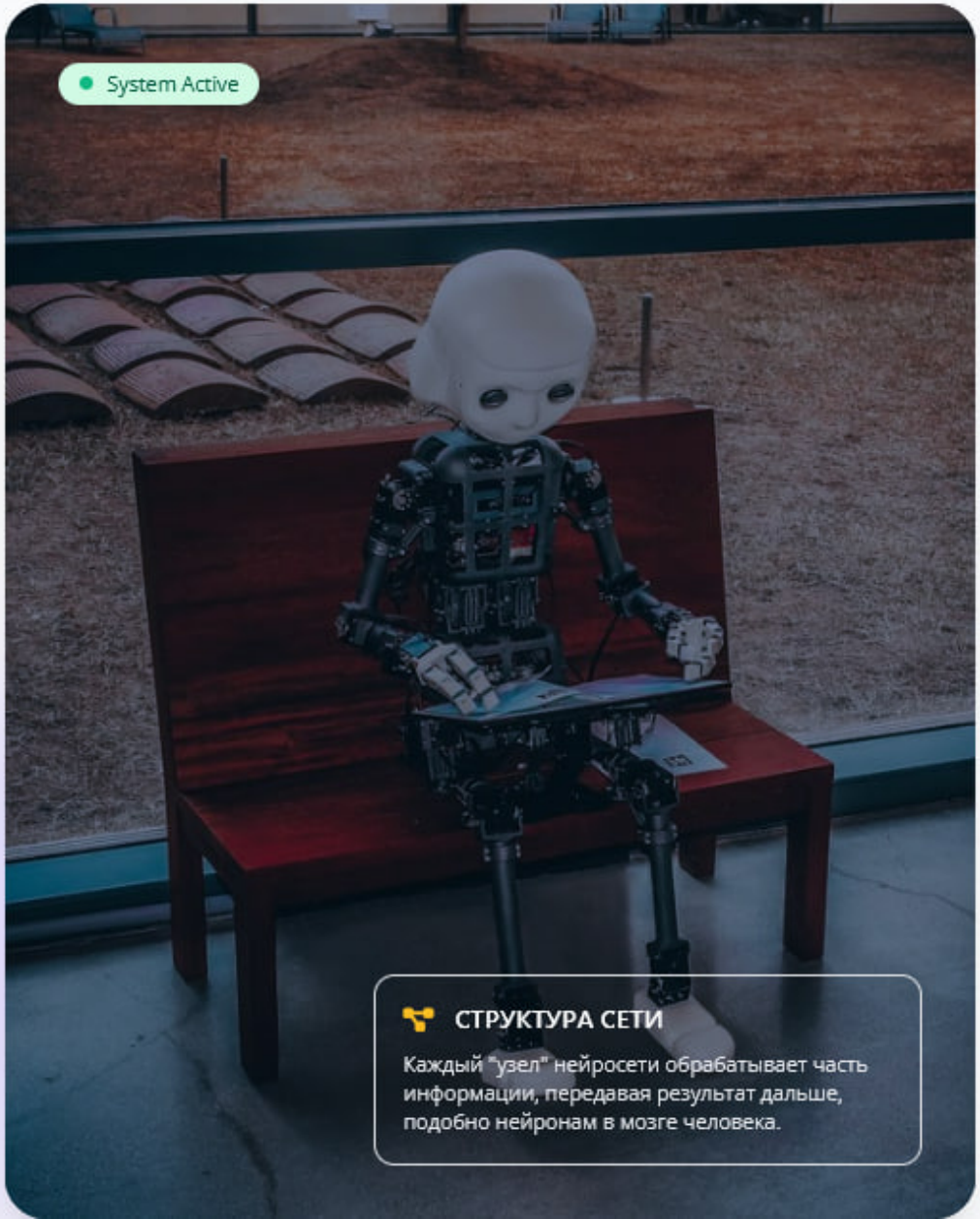

СТРУКТУРА СЕТИ

Каждый "узел" нейросети обрабатывает часть информации, передавая результат дальше, подобно нейронам в мозге человека.

Где мы встречаем ИИ каждый день

Искусственный интеллект уже стал незаметным, но незаменимым помощником в самых разных сферах нашей жизни.

Образование

- Персональные подсказки и объяснения сложных тем.
- Умная проверка орфографии и стиля (Grammarly, LanguageTool).
- Адаптивные тренажёры по языкам (Duolingo) и математике.

Медицина

- Помощь врачам в расшифровке снимков МРТ и рентгена.
- Умные часы: мониторинг пульса и напоминания о лекарствах.
- Чат-боты для быстрой записи к врачу и первичного опроса.

Транспорт

- Навигаторы (Яндекс, Google): построение маршрутов с учётом пробок.
- Ассистенты водителя: удержание в полосе и контроль дистанции.
- Прогноз времени прибытия такси и общественного транспорта.

Развлечения и быт

- Рекомендации фильмов, музыки и видео (YouTube, Spotify, Netflix).
- Умные колонки (Алиса, Siri) и управление умным домом.
- Фильтры и маски в соцсетях, генерация аватарок.

Плюсы и минусы ИИ

Технологии открывают невероятные возможности, но требуют ответственного подхода.

Преимущества

Почему это полезно

- Экономит время и автоматизирует рутину
- Повышает точность и находит скрытые закономерности
- Доступен 24/7 и легко масштабируется
- Помогает людям с ОВЗ (субтитры, озвучка)
- Создаёт новые профессии и возможности

Недостатки и риски

О чем стоит помнить

- Ошибки и предвзятость из-за некачественных данных
- Риски для приватности и утечки личной информации
- Зависимость от технологий, снижение самостоятельности
- Сокращение части рутинных профессий
- Фейки и дипфейки — сложно отличить правду

ВЗГЛЯД В ЗАВТРА

Будущее ИИ: тренды 2026+

ИИ-ассистенты
Личные "цифровые коллеги" для учёбы и работы.

Генеративное видео
Создание реалистичных фильмов по текстовому описанию.

Автономные агенты
Боты, которые сами планируют и выполняют сложные задачи.

Прорывы в медицине
Сверхточная диагностика и создание персонализированных лекарств.

Умный транспорт
Полный автопилот и оптимизация городского трафика.

Этика и законы
Новые правила безопасности, авторского права и прозрачности.

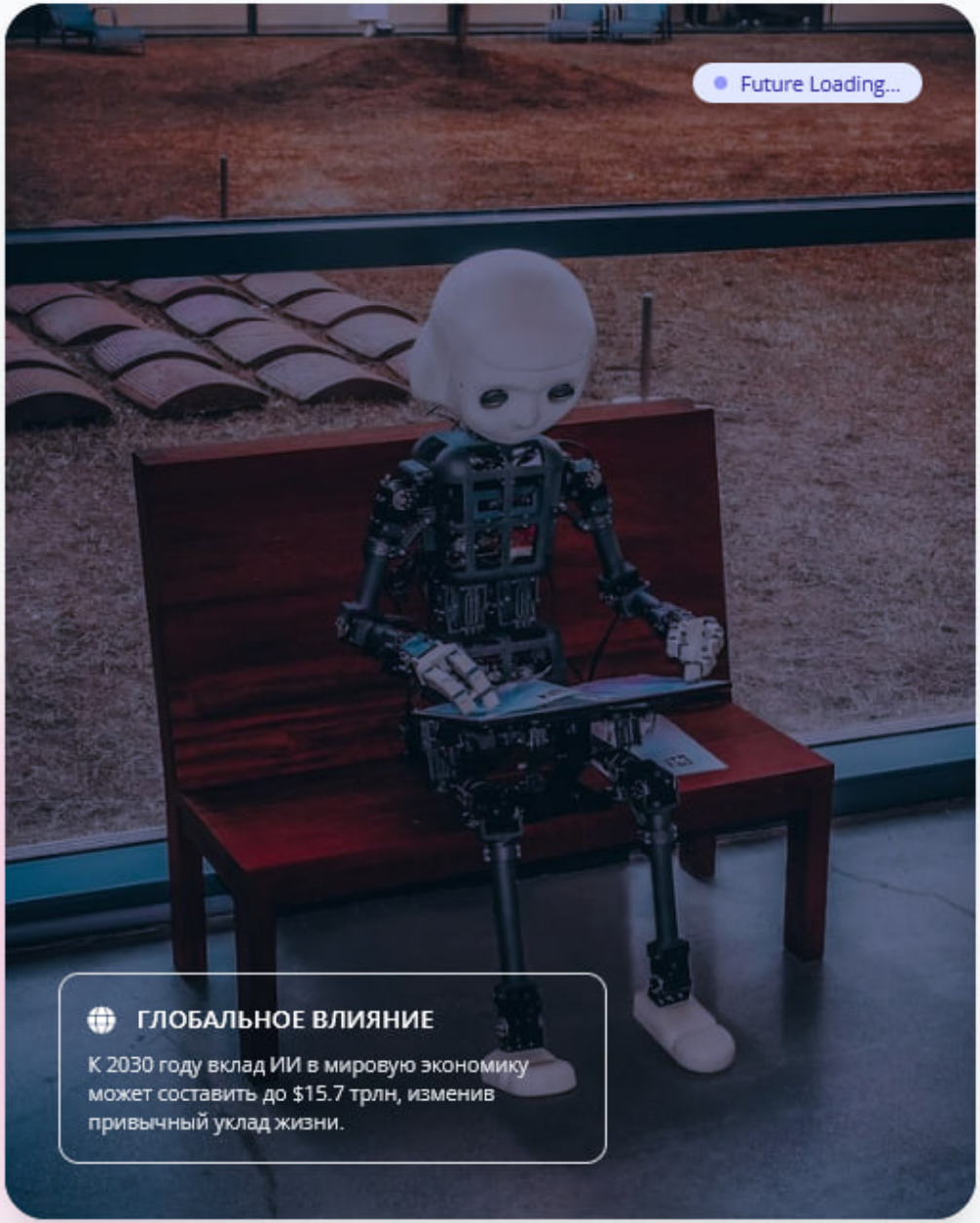

ГЛОБАЛЬНОЕ ВЛИЯНИЕ

К 2030 году вклад ИИ в мировую экономику может составить до $15.7 трлн, изменив привычный уклад жизни.

Выводы и что дальше?

ИИ — это не магия, а технология, которой нужно уметь пользоваться.

Главный вывод

Искусственный интеллект уже помогает нам в учёбе, медицине и творчестве. Важно использовать его **ответственно**: как помощника, а не как замену собственному уму.

Навыки будущего

- Критическое мышление
- Цифровая гигиена
- Основы данных
- Фактчекинг

Правила безопасности

- Берегите личные данные (пароли, адрес).
- Не верьте всему, что пишет чат-бот.
- Проверяйте источники фото и видео.

Идея мини-проекта

Попробуйте сами:

Easy **Дневник ИИ:** Ведите неделю заметки, где именно вы встретили ИИ (в телефоне, на улице, в магазине).

Pro **Свой чат-бот:** Соберите простого бота в Telegram на конструкторе (без кода).

Вопрос к вам:

Как вы планируете использовать возможности ИИ уже сегодня?