Шандыбина Виктория

ИВТ, 3 курс, 1 подгруппа

Практика №6

Отчет-скриншоты.

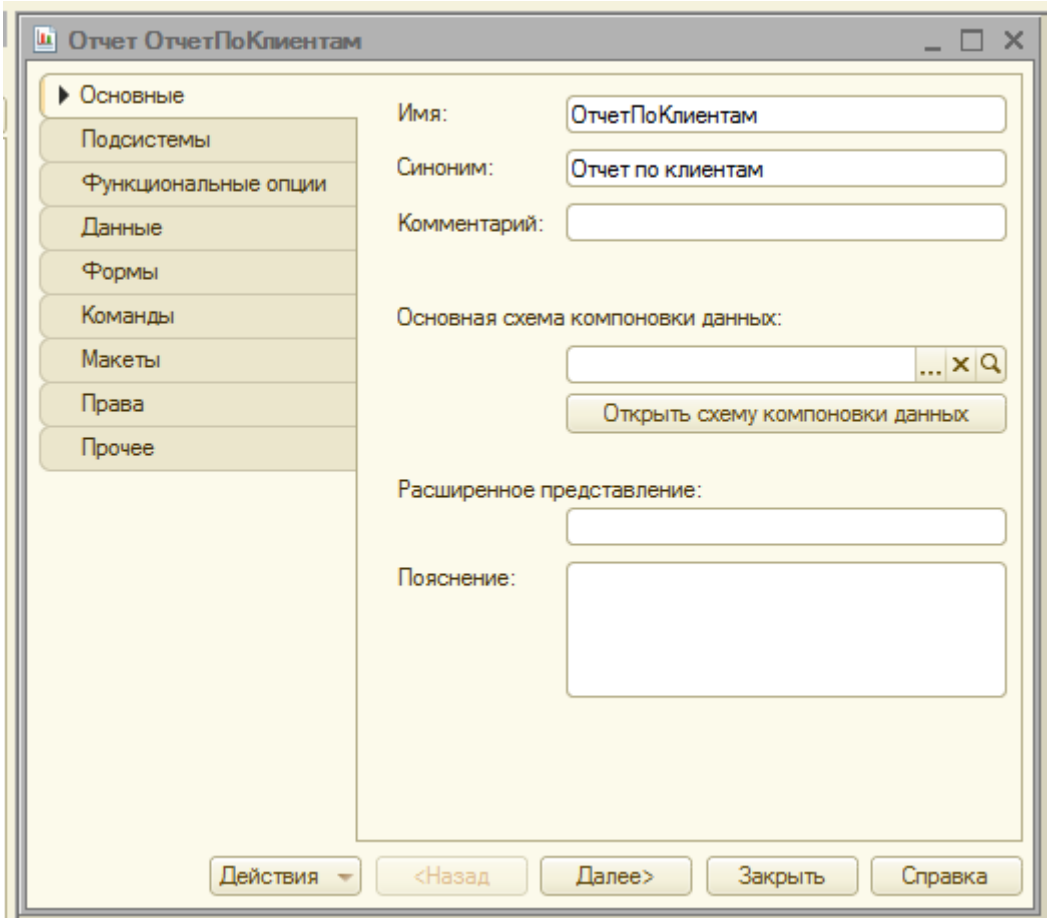
Отчет ОтчетПоКлиентам
Основные
Подсистемы
Функциональные опции
Данные
Формы
Команды
Макеты
Права
Прочее
Имя:
ОтчетПоКлиентам
Синоним:
Отчет по клиентам
Комментарий:
Основная схема компоновки данных:
Открыть схему компоновки данных
Расширенное представление:
Пояснение:
Действия
<Назад
Далее>
Закрыть
Справка

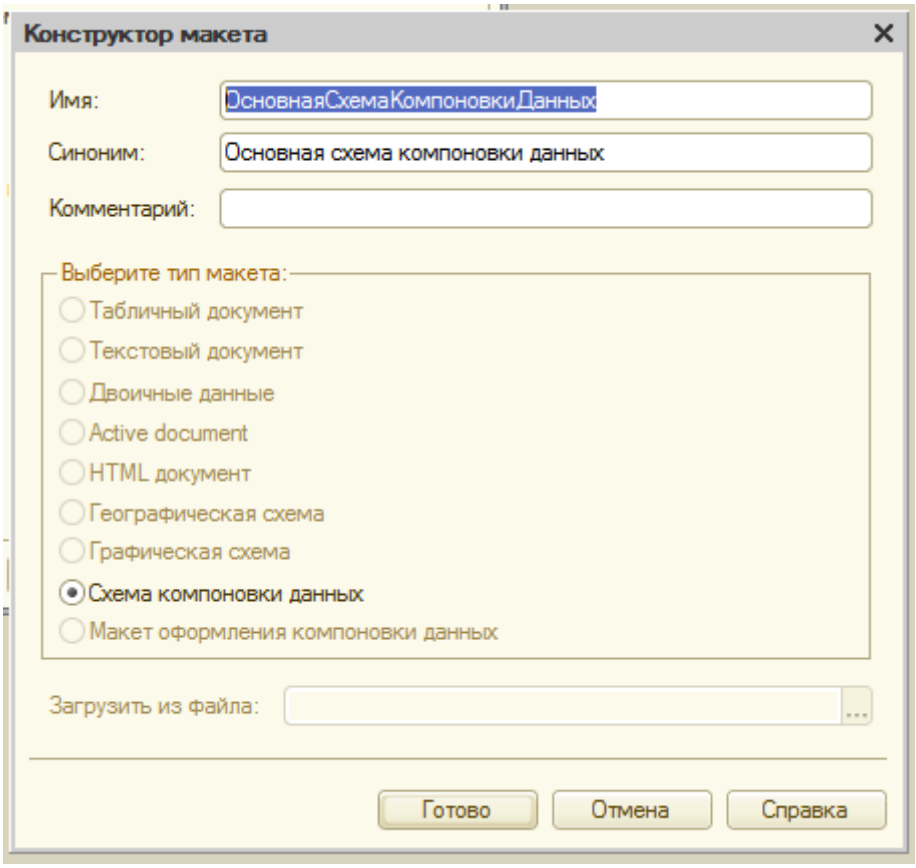
Конструктор макета
Имя:
ОсновнаяСхемаКомпоновкиДанных
Синоним:
Основная схема компоновки данных
Комментарий:
Выберите тип макета:
Табличный документ
Текстовый документ
Двоичные данные
Active document
HTML документ
Географическая схема
Графическая схема
Схема компоновки данных
Макет оформления компоновки данных
Загрузить из файла:
Готово
Отмена
Справка

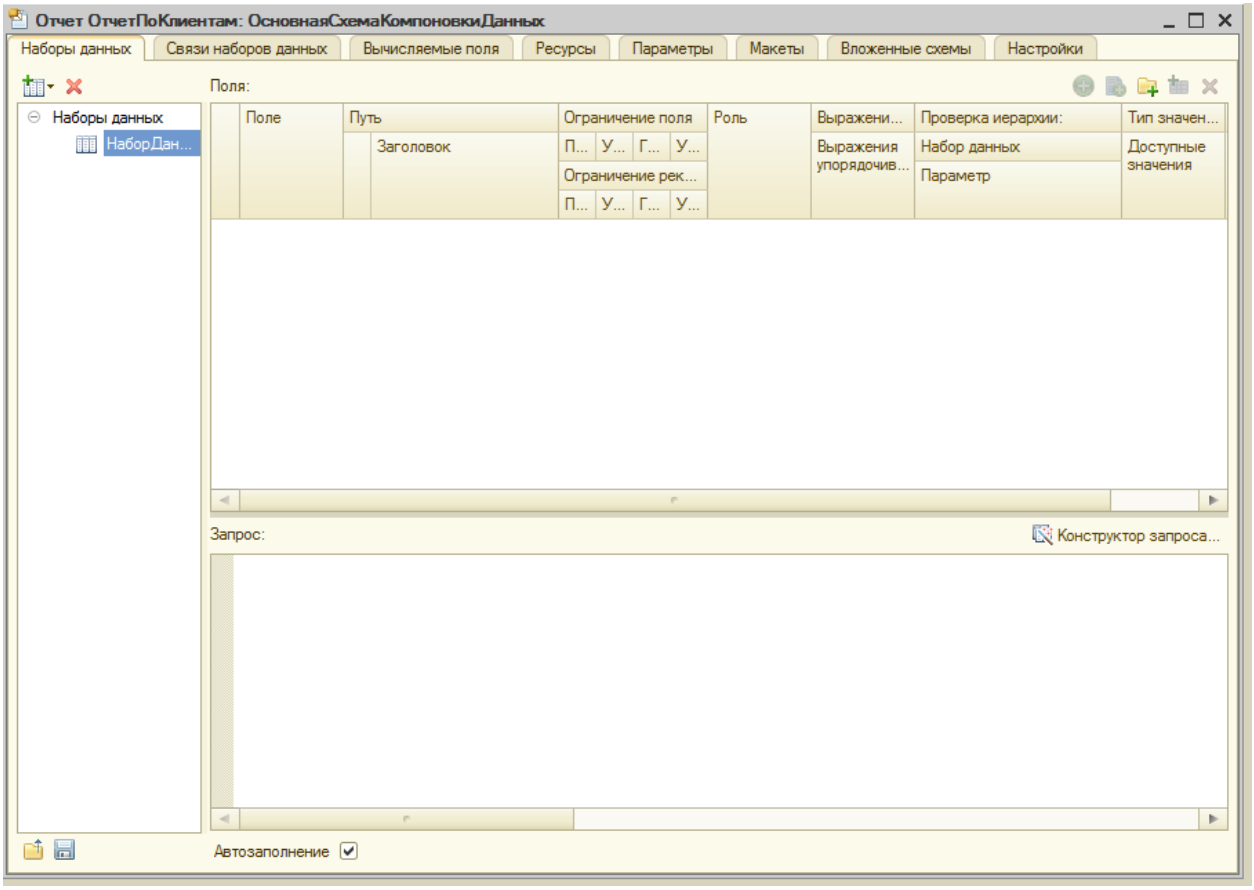
Отчет ОтчетПоКлиентам: ОсновнаяСхемаКомпоновкиДанных
Наборы данных
Связи наборов данных
Вычисляемые поля
Ресурсы
Параметры
Макеты
Вложенные схемы
Настройки
Поля:
Наборы данных
НаборДан...
Поле
Путь
Заголовок
Ограничение поля
Ограничение рек...
Роль
Выражени...
Выражения упорядочив...
Проверка иерархии:
Набор данных
Параметр
Тип значен...
Доступные значения
Запрос:
Конструктор запроса...
Автозаполнение

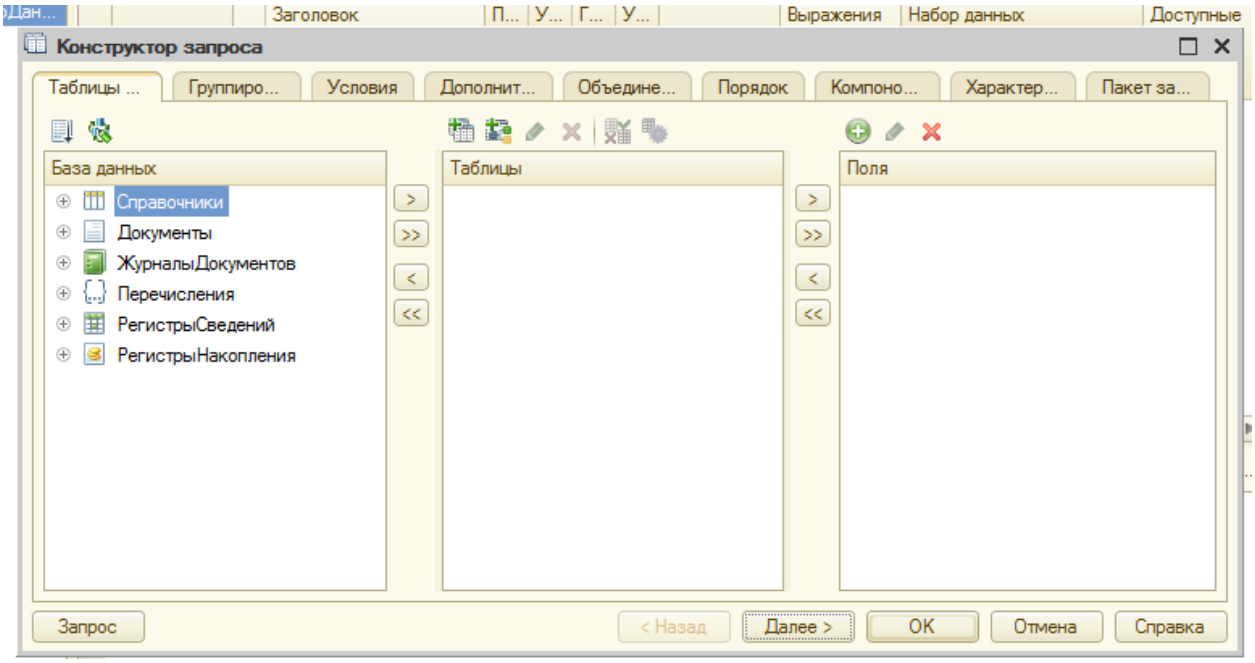
Заголовок
Выражения
Набор данных
Доступные
Конструктор запроса
Таблицы ...
Группиро...
Условия
Дополнит...
Объедине...
Порядок
Компоно...
Характер...
Пакет за...
База данных
Справочники
Документы
ЖурналыДокументов
Перечисления
РегистрыСведений
РегистрыНакопления
Таблицы
Поля
Запрос
< Назад
Далее >
OK
Отмена
Справка

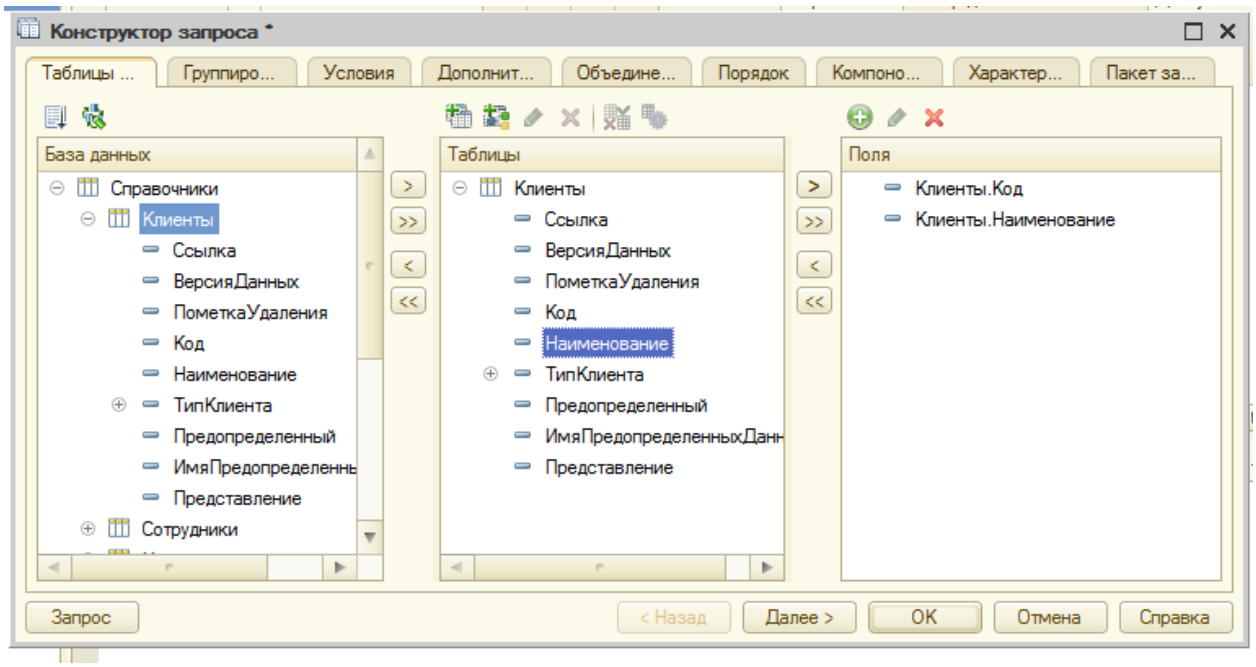
Конструктор запроса *
Таблицы ...
Группиро...
Условия
Дополнит...
Объедине...
Порядок
Компоно...
Характер...
Пакет за...
База данных
Справочники
Клиенты
Ссылка
ВерсияДанных
ПометкаУдаления
Код
Наименование
ТипКлиента
Предопределенный
ИмяПредопределенны
Представление
Сотрудники
Таблицы
Клиенты
Ссылка
ВерсияДанных
ПометкаУдаления
Код
Наименование
ТипКлиента
Предопределенный
ИмяПредопределенныхДанн
Представление
Поля
Клиенты.Код
Клиенты.Наименование
Запрос
< Назад
Далее >
OK
Отмена
Справка

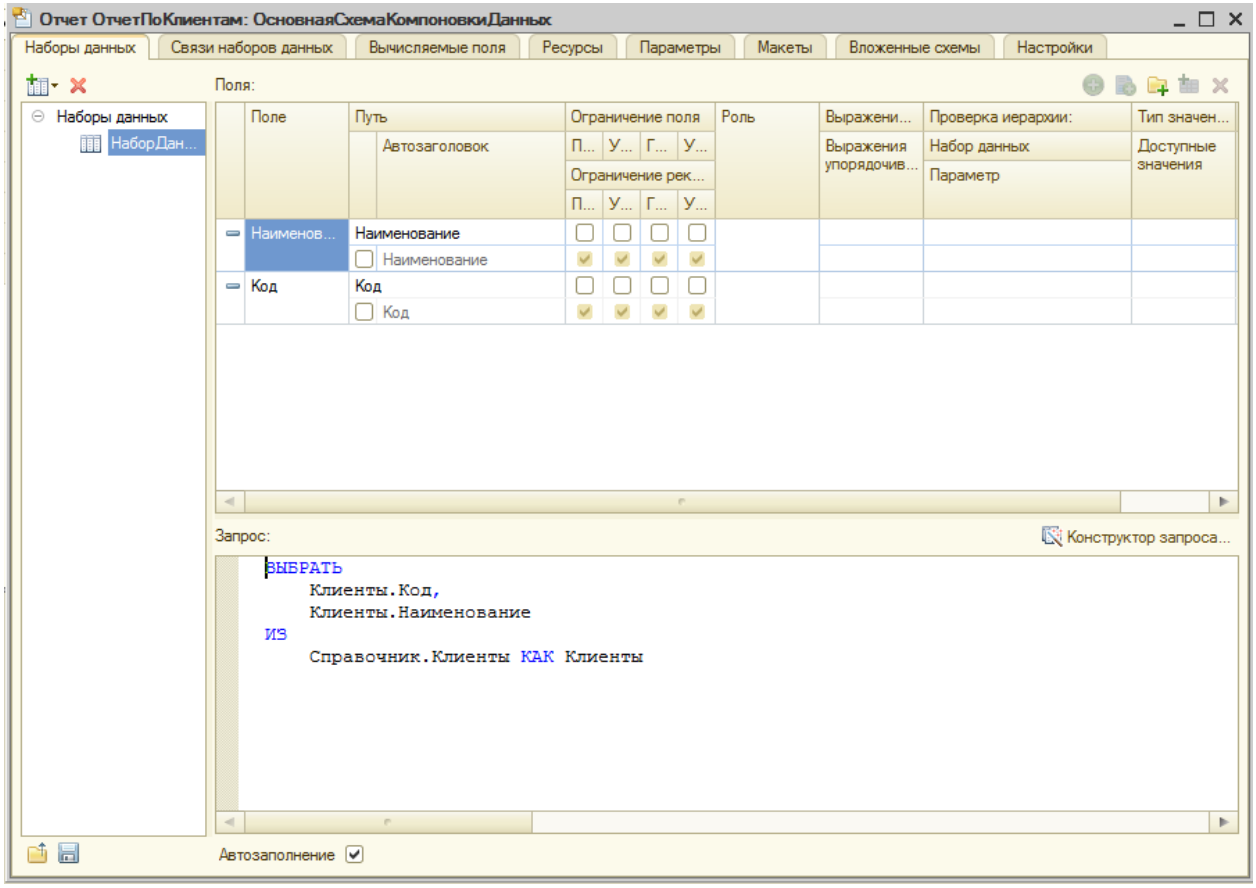
Отчет ОтчетПоКлиентам: ОсновнаяСхемаКомпоновкиДанных
Наборы данных
Связи наборов данных
Вычисляемые поля
Ресурсы
Параметры
Макеты
Вложенные схемы
Настройки
Наборы данных
НаборДан...
Поля:
Поле
Путь
Автозаголовок
Ограничение поля
Ограничение рек...
Роль
Выражени...
Выражения упорядочив...
Проверка иерархии:
Набор данных
Параметр
Тип значен...
Доступные значения
Наименов...
Наименование
Код
Запрос:
Конструктор запроса...
ВЫБРАТЬ
Клиенты.Код,
Клиенты.Наименование
ИЗ
Справочник.Клиенты КАК Клиенты
Автозаполнение

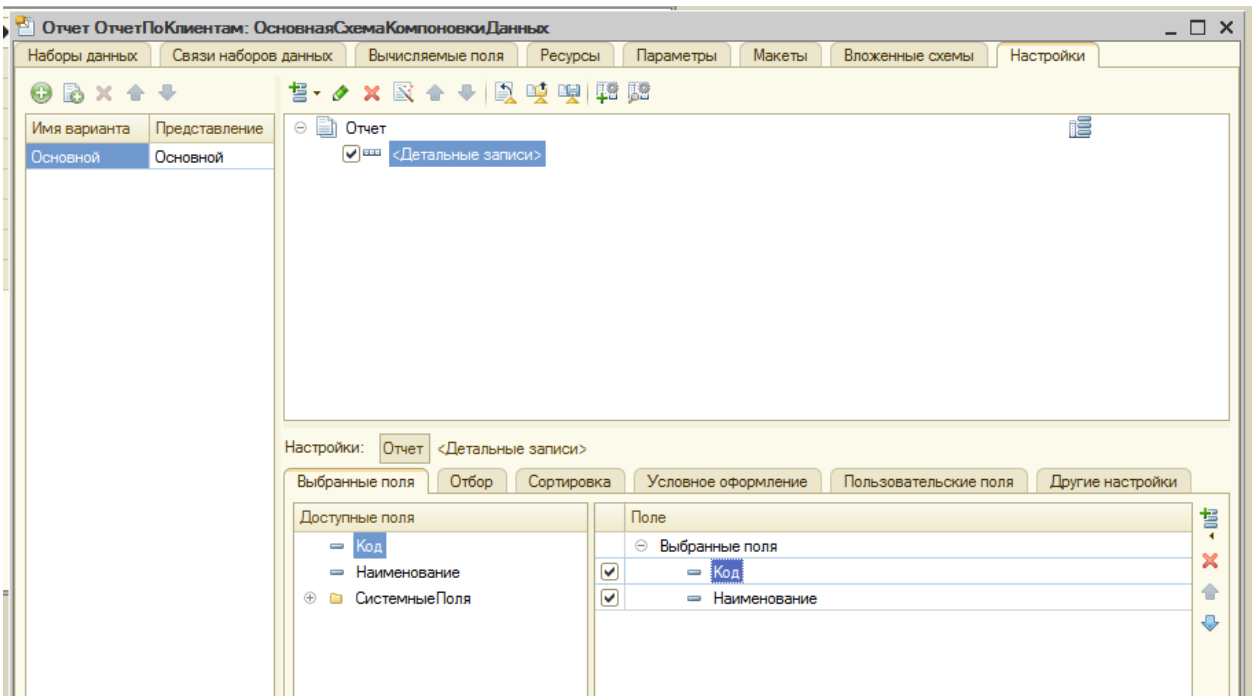
Отчет ОтчетПоКлиентам: ОсновнаяСхемаКомпоновкиДанных
Наборы данных
Связи наборов данных
Вычисляемые поля
Ресурсы
Параметры
Макеты
Вложенные схемы
Настройки
Имя варианта
Представление
Основной
Основной
Отчет
<Детальные записи>
Настройки:
Отчет
<Детальные записи>
Выбранные поля
Отбор
Сортировка
Условное оформление
Пользовательские поля
Другие настройки
Доступные поля
Код
Наименование
СистемныеПоля
Поле
Выбранные поля
Код
Наименование

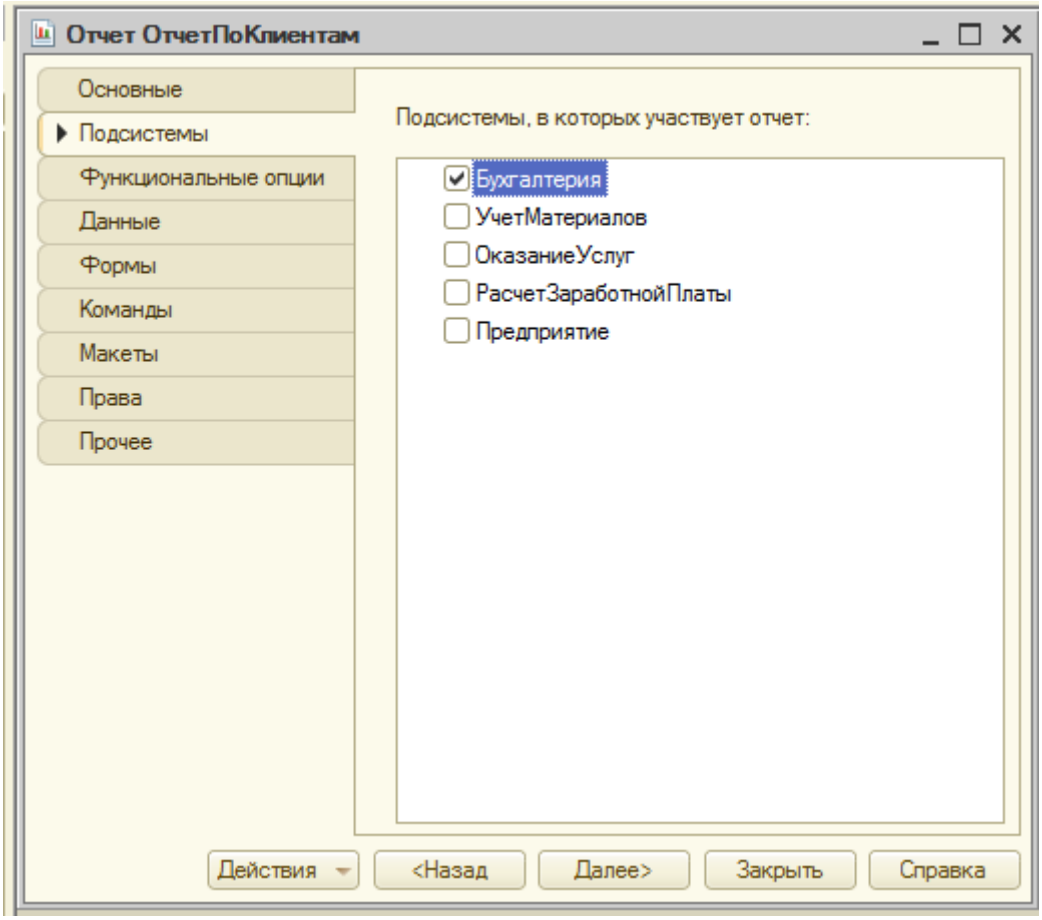
Отчет ОтчетПоКлиентам
Основные
Подсистемы
Функциональные опции
Данные
Формы
Команды
Макеты
Права
Прочее
Подсистемы, в которых участвует отчет:
Бухгалтерия
УчетМатериалов
ОказаниеУслуг
РасчетЗаработнойПлаты
Предприятие
Действия
<Назад
Далее>
Закрыть
Справка

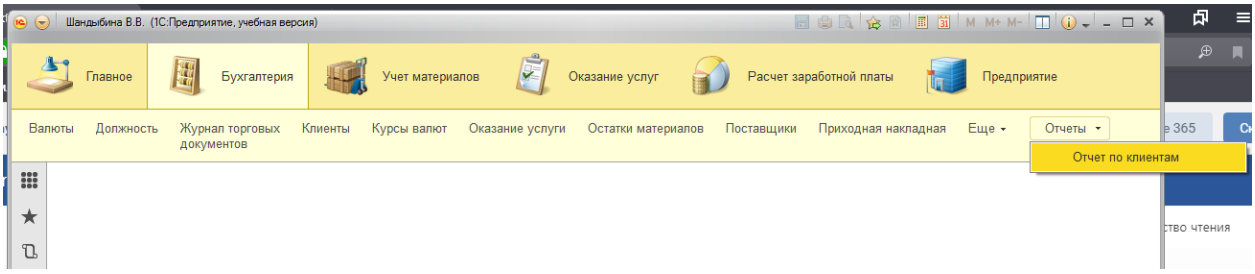
Шандыбина В.В. (1С:Предприятие, учебная версия)
Главное
Бухгалтерия
Учет материалов
Оказание услуг
Расчет заработной платы
Предприятие
Валюты
Должность
Журнал торговых документов
Клиенты
Курсы валют
Оказание услуги
Остатки материалов
Поставщики
Приходная накладная
Еще
Отчеты
Отчет по клиентам

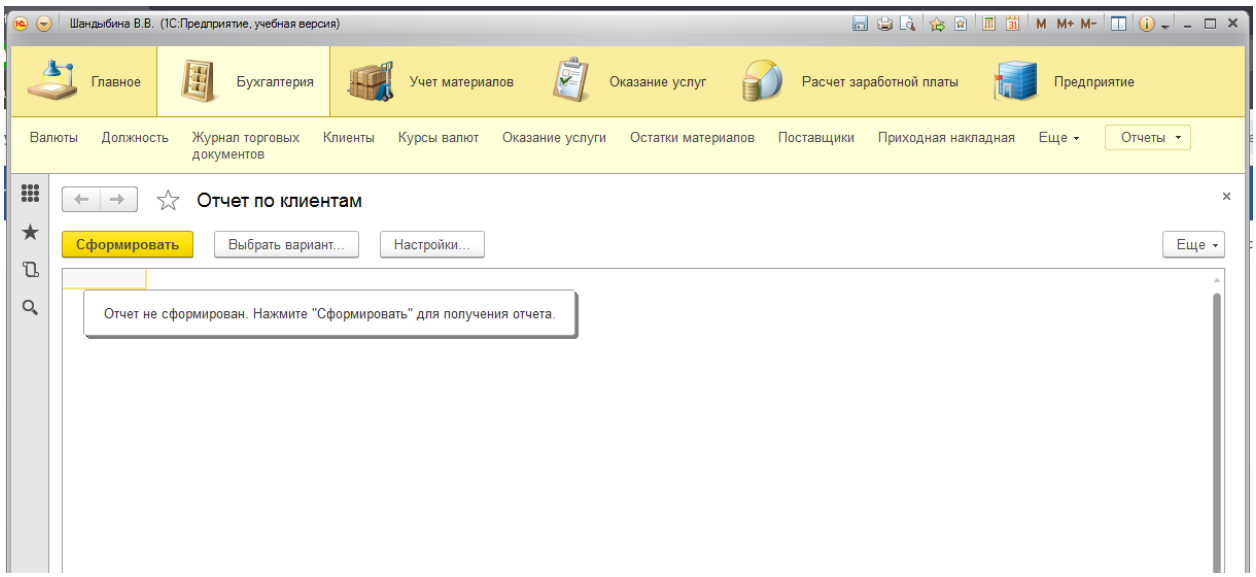
Шандыбина В.В. (1С:Предприятие, учебная версия)
Главное
Бухгалтерия
Учет материалов
Оказание услуг
Расчет заработной платы
Предприятие
Валюты
Должность
Журнал торговых документов
Клиенты
Курсы валют
Оказание услуги
Остатки материалов
Поставщики
Приходная накладная
Еще
Отчеты
Отчет по клиентам
Сформировать
Выбрать вариант...
Настройки...
Еще
Отчет не сформирован. Нажмите "Сформировать" для получения отчета.

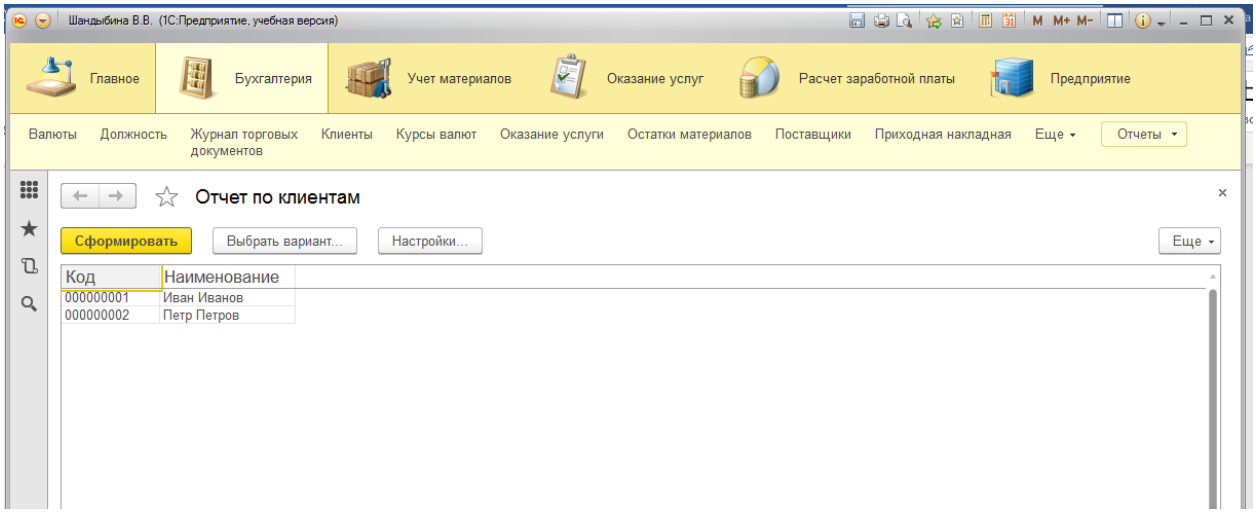
Шандыбина В.В. (1С:Предприятие, учебная версия)
Главное
Бухгалтерия
Учет материалов
Оказание услуг
Расчет заработной платы
Предприятие
Валюты
Должность
Журнал торговых документов
Клиенты
Курсы валют
Оказание услуги
Остатки материалов
Поставщики
Приходная накладная
Еще
Отчеты
Отчет по клиентам
Сформировать
Выбрать вариант...
Настройки...
Еще
Код
Наименование
000000001
Иван Иванов
000000002
Петр Петров

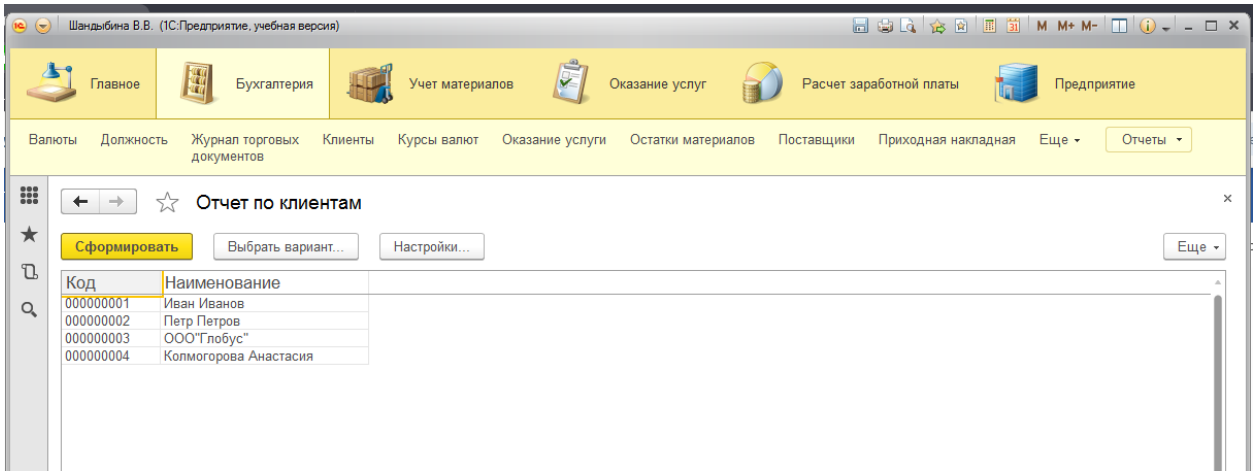
Шандыбина В.В. (1С:Предприятие, учебная версия)
Главное
Бухгалтерия
Учет материалов
Оказание услуг
Расчет заработной платы
Предприятие
Валюты
Должность
Журнал торговых документов
Клиенты
Курсы валют
Оказание услуги
Остатки материалов
Поставщики
Приходная накладная
Еще
Отчеты
Отчет по клиентам
Сформировать
Выбрать вариант...
Настройки...
Еще
Код
Наименование
000000001
Иван Иванов
000000002
Петр Петров
000000003
ООО"Глобус"
000000004
Колмогорова Анастасия

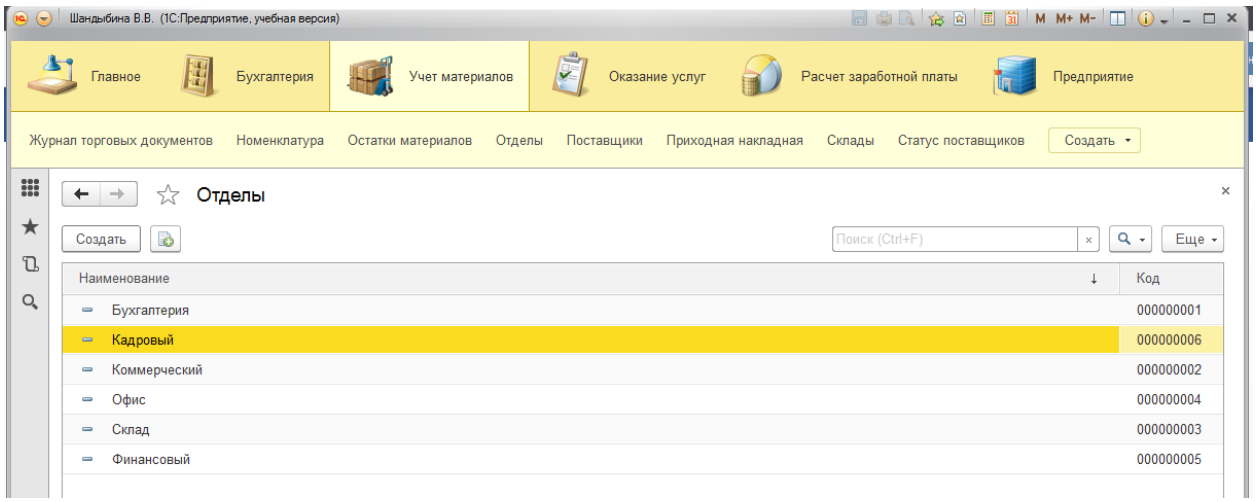
Шандыбина В.В. (1С:Предприятие, учебная версия)
Главное
Бухгалтерия
Учет материалов
Оказание услуг
Расчет заработной платы
Предприятие
Журнал торговых документов
Номенклатура
Остатки материалов
Отделы
Поставщики
Приходная накладная
Склады
Статус поставщиков
Создать
Отделы
Создать
Поиск (Ctrl+F)
Еще
Наименование
Код
Бухгалтерия 000000001
Кадровый 000000006
Коммерческий 000000002
Офис 000000004
Склад 000000003
Финансовый 000000005

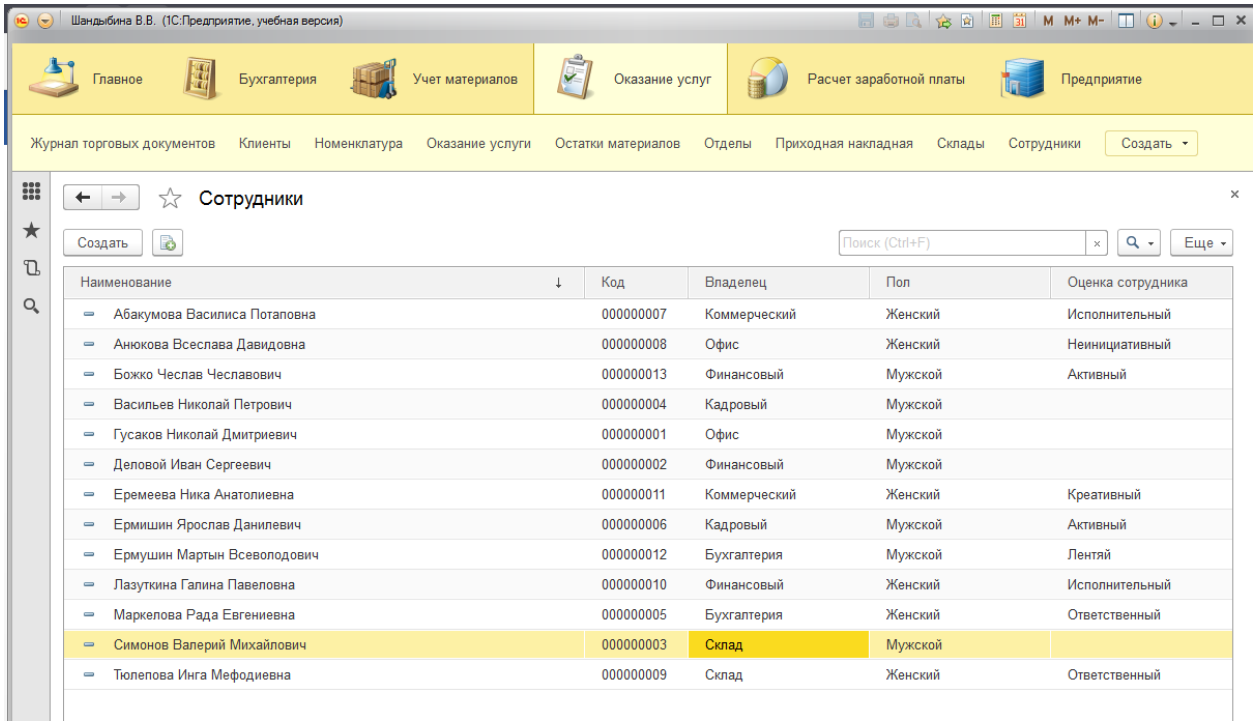
Шандыбина В.В. (1С:Предприятие, учебная версия)
Главное
Бухгалтерия
Учет материалов
Оказание услуг
Расчет заработной платы
Предприятие
Журнал торговых документов
Клиенты
Номенклатура
Оказание услуги
Остатки материалов
Отделы
Приходная накладная
Склады
Сотрудники
Создать
Сотрудники
Создать
Поиск (Ctrl+F)
Еще
Наименование
Код
Владелец
Пол
Оценка сотрудника
Абакумова Василиса Потаповна 000000007 Коммерческий Женский Исполнительный
Анюкова Всеслава Давидовна 000000008 Офис Женский Неинициативный
Божко Чеслав Чеславович 000000013 Финансовый Мужской Активный
Васильев Николай Петрович 000000004 Кадровый Мужской
Гусаков Николай Дмитриевич 000000001 Офис Мужской
Деловой Иван Сергеевич 000000002 Финансовый Мужской
Еремеева Ника Анатолиевна 000000011 Коммерческий Женский Креативный
Ермишин Ярослав Данилевич 000000006 Кадровый Мужской Активный
Ермушин Мартын Всеволодович 000000012 Бухгалтерия Мужской Лентяй
Лазуткина Галина Павеловна 000000010 Финансовый Женский Исполнительный
Маркелова Рада Евгениевна 000000005 Бухгалтерия Женский Ответственный
Симонов Валерий Михайлович 000000003 Склад Мужской
Тюлепова Инга Мефодиевна 000000009 Склад Женский Ответственный

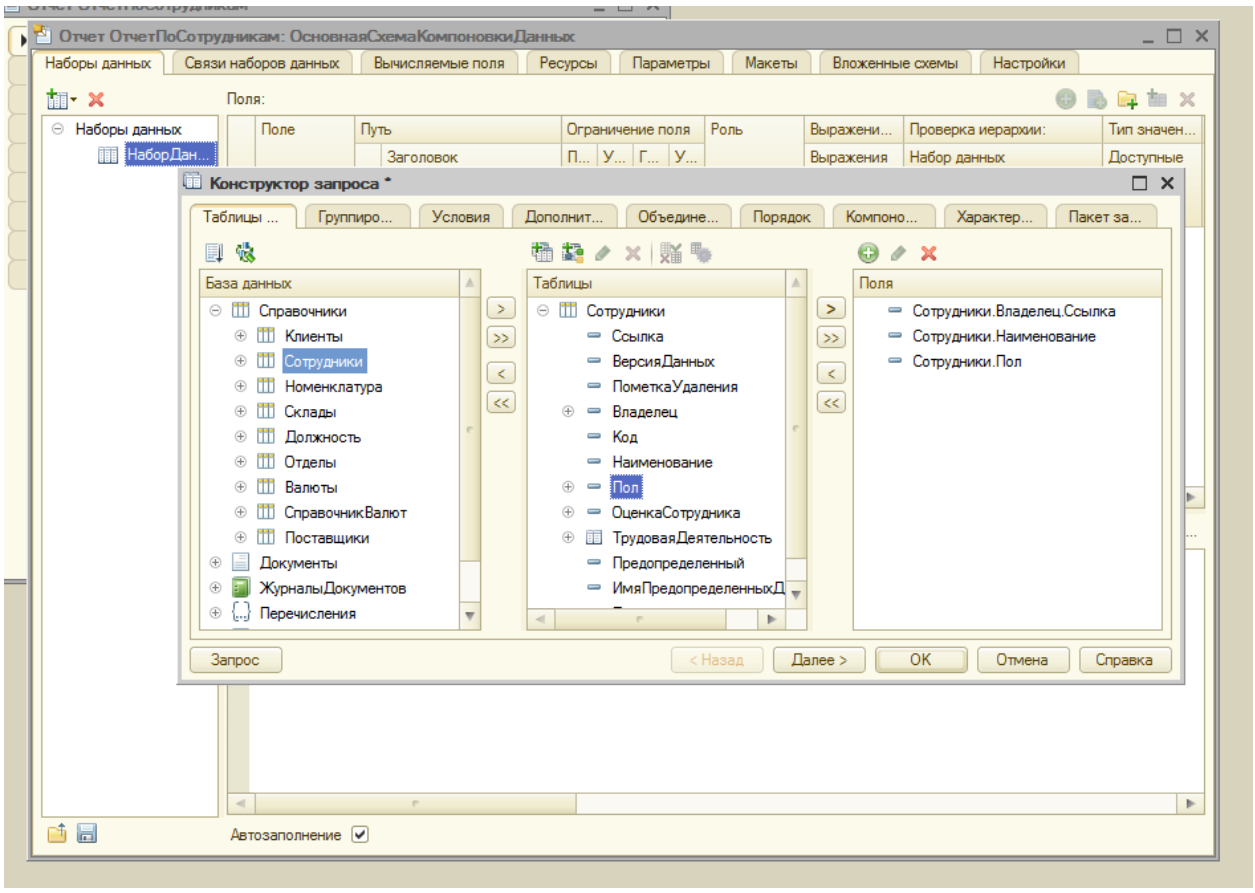
Отчет ОтчетПоСотрудникам: ОсновнаяСхемаКомпоновкиДанных
Наборы данных
Связи наборов данных
Вычисляемые поля
Ресурсы
Параметры
Макеты
Вложенные схемы
Настройки
Поля:
Наборы данных
НаборДан...
Поле
Путь
Ограничение поля
Роль
Выражени...
Проверка иерархии:
Тип значен...
Заголовок
Выражения
Набор данных
Доступные
Конструктор запроса *
Таблицы ...
Группиро...
Условия
Дополнит...
Объедине...
Порядок
Компоно...
Характер...
Пакет за...
База данных
Справочники
Клиенты
Сотрудники
Номенклатура
Склады
Должность
Отделы
Валюты
СправочникВалют
Поставщики
Документы
ЖурналыДокументов
Перечисления
Таблицы
Сотрудники
Ссылка
ВерсияДанных
ПометкаУдаления
Владелец
Код
Наименование
Пол
ОценкаСотрудника
ТрудоваяДеятельность
Предопределенный
Поля
Сотрудники.Владелец.Ссылка
Сотрудники.Наименование
Сотрудники.Пол
Запрос
< Назад
Далее >
OK
Отмена
Справка
Автозаполнение

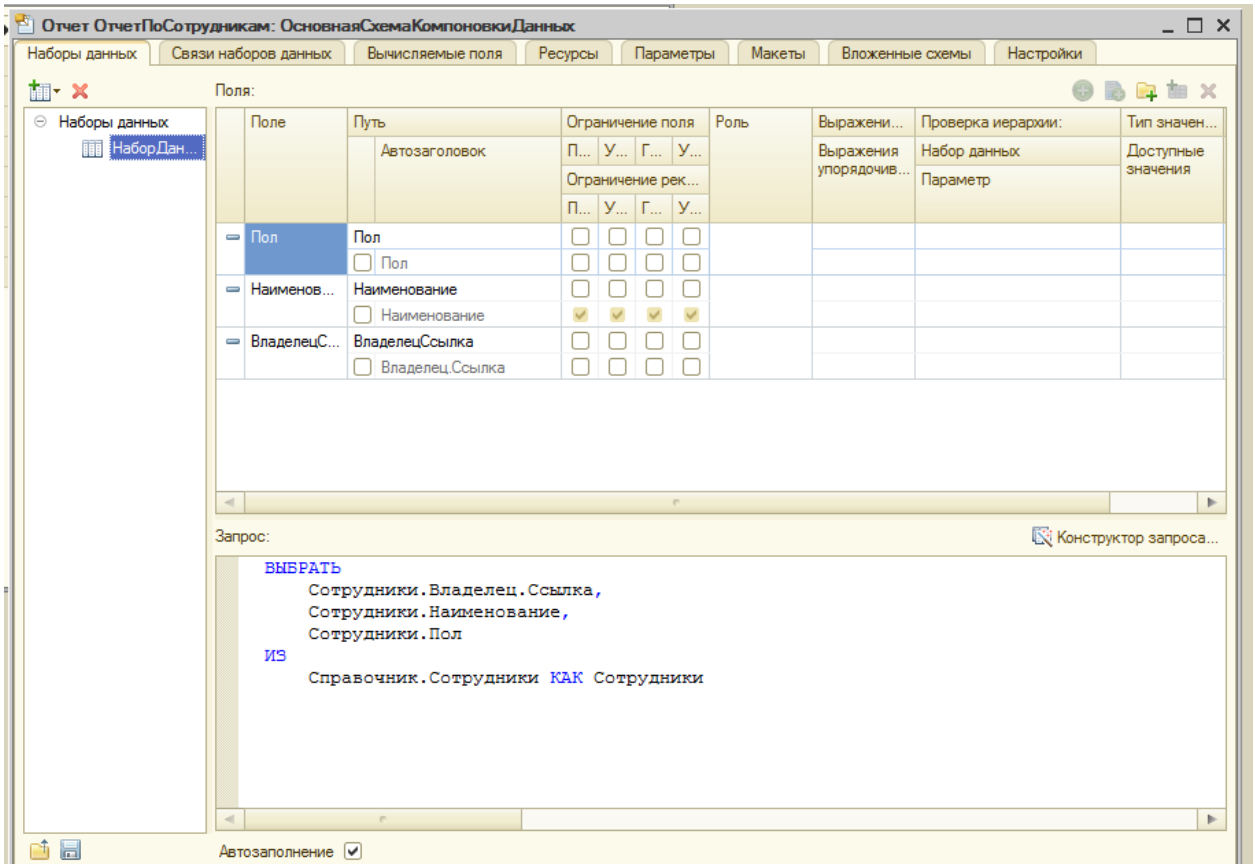
Отчет ОтчетПоСотрудникам: ОсновнаяСхемаКомпоновкиДанных
Наборы данных
Связи наборов данных
Вычисляемые поля
Ресурсы
Параметры
Макеты
Вложенные схемы
Настройки
Поля:
Наборы данных
НаборДан...
Поле
Путь
Автозаголовок
Ограничение поля
Ограничение рек...
Роль
Выражения упорядочив...
Проверка иерархии:
Набор данных
Параметр
Тип значен...
Доступные значения
Пол
Наименов...
ВладелецС...
ВладелецСсылка
Владелец.Ссылка
Запрос:
Конструктор запроса...
ВЫБРАТЬ
Сотрудники.Владелец.Ссылка,
Сотрудники.Наименование,
Сотрудники.Пол
ИЗ
Справочник.Сотрудники КАК Сотрудники
Автозаполнение

Отчет ОтчетПоСотрудникам: ОсновнаяСхемаКомпоновкиДанных

Наборы данных | Связи наборов данных | Вычисляемые поля | Ресурсы | Параметры | Макеты | Вложенные схемы | Настройки

Поля:

Поле	Путь	Ограничение поля	Роль	Выражени...	Проверка иерархии:	Тип значен...
	Автозаголовок	П... У... Г... У...		Выражения упорядочив...	Набор данных	Доступные значения
		Ограничение рек... П... У... Г... У...			Параметр	
Пол	Пол					
	Пол					
Наименов...	Наименование					
	Наименование					
ВладелецС...	ВладелецСсылка					
	Владелец.Ссылка					

Запрос: Конструктор запроса...

```
ВЫБРАТЬ
    Сотрудники.Владелец.Ссылка как Отдел,
    Сотрудники.Наименование как ФИО,
    Сотрудники.Пол
ИЗ
    Справочник.Сотрудники КАК Сотрудники
```

Автозаполнение

Наборы данных | Связи наборов данных | Вычисляемые поля | Ресурсы | Параметры | Макеты | Вложенные схемы | Настройки

Имя варианта	Представление
Основной	Основной

Отчет
- <Детальные записи>

Настройки: Отчет <Детальные записи>

Выбранные поля | Отбор | Сортировка | Условное оформление | Пользовательские поля | Другие настройки

Доступные поля
- Отдел
- Пол
- ФИО
- СистемныеПоля

Поле
- Выбранные поля
  - ФИО
  - Отдел
  - Пол

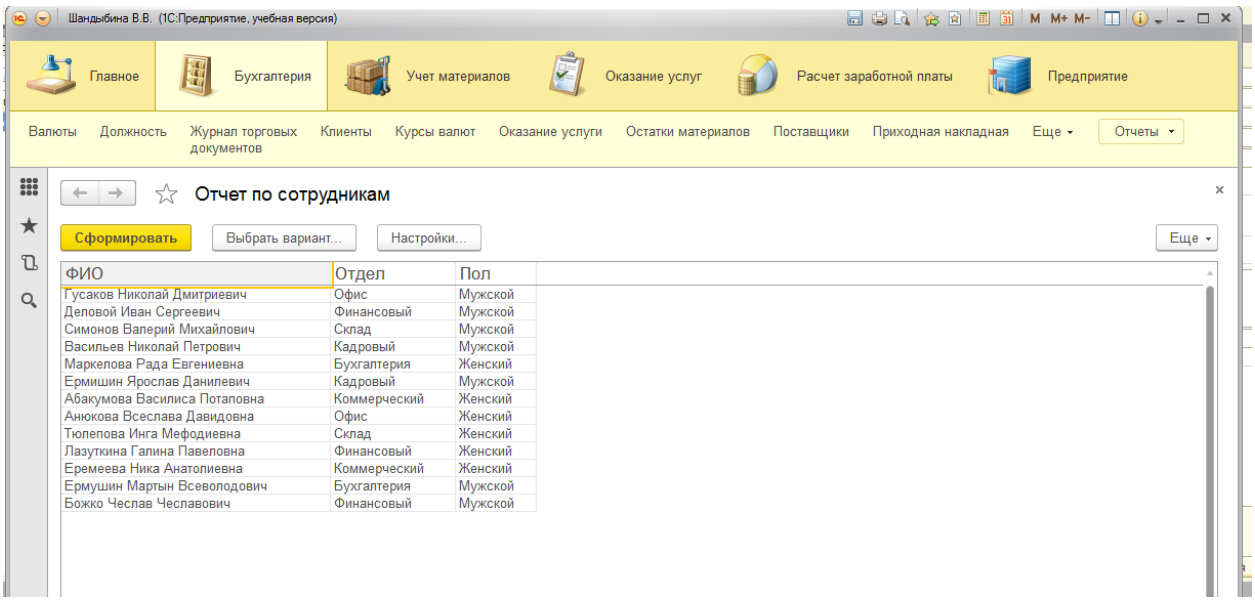
Шандыбина В.В. (1С:Предприятие, учебная версия)
Главное
Бухгалтерия
Учет материалов
Оказание услуг
Расчет заработной платы
Предприятие
Валюты
Должность
Журнал торговых документов
Клиенты
Курсы валют
Оказание услуги
Остатки материалов
Поставщики
Приходная накладная
Еще
Отчеты
Отчет по сотрудникам
Сформировать
Выбрать вариант...
Настройки...
Еще
ФИО
Отдел
Пол
Гусаков Николай Дмитриевич Офис Мужской
Деловой Иван Сергеевич Финансовый Мужской
Симонов Валерий Михайлович Склад Мужской
Васильев Николай Петрович Кадровый Мужской
Маркелова Рада Евгениевна Бухгалтерия Женский
Ермишин Ярослав Данилевич Кадровый Мужской
Абакумова Василиса Потаповна Коммерческий Женский
Анюкова Всеслава Давидовна Офис Женский
Тюлепова Инга Мефодиевна Склад Женский
Лазуткина Галина Павеловна Финансовый Женский
Еремеева Ника Анатолиевна Коммерческий Женский
Ермушин Мартын Всеволодович Бухгалтерия Мужской
Божко Чеслав Чеславович Финансовый Мужской

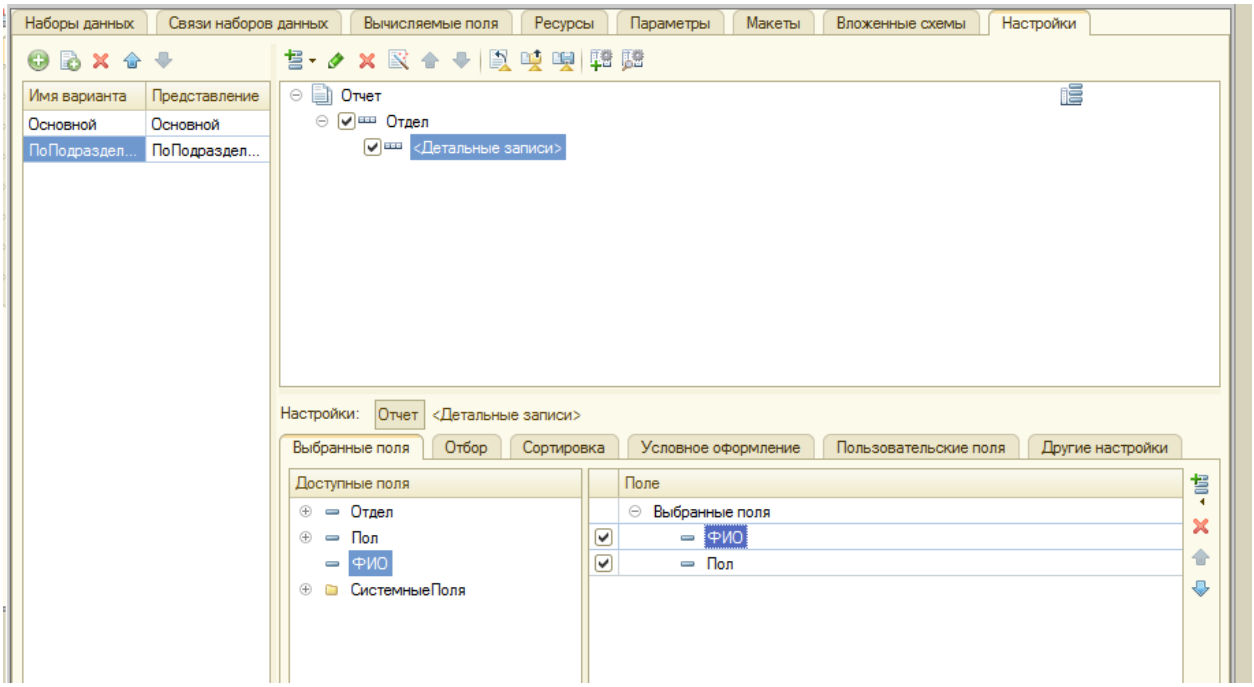
Наборы данных
Связи наборов данных
Вычисляемые поля
Ресурсы
Параметры
Макеты
Вложенные схемы
Настройки
Имя варианта
Представление
Основной
Основной
ПоПодраздел...
ПоПодраздел...
Отчет
Отдел
<Детальные записи>
Настройки:
Отчет
<Детальные записи>
Выбранные поля
Отбор
Сортировка
Условное оформление
Пользовательские поля
Другие настройки
Доступные поля
Отдел
Пол
ФИО
СистемныеПоля
Поле
Выбранные поля
ФИО
Пол

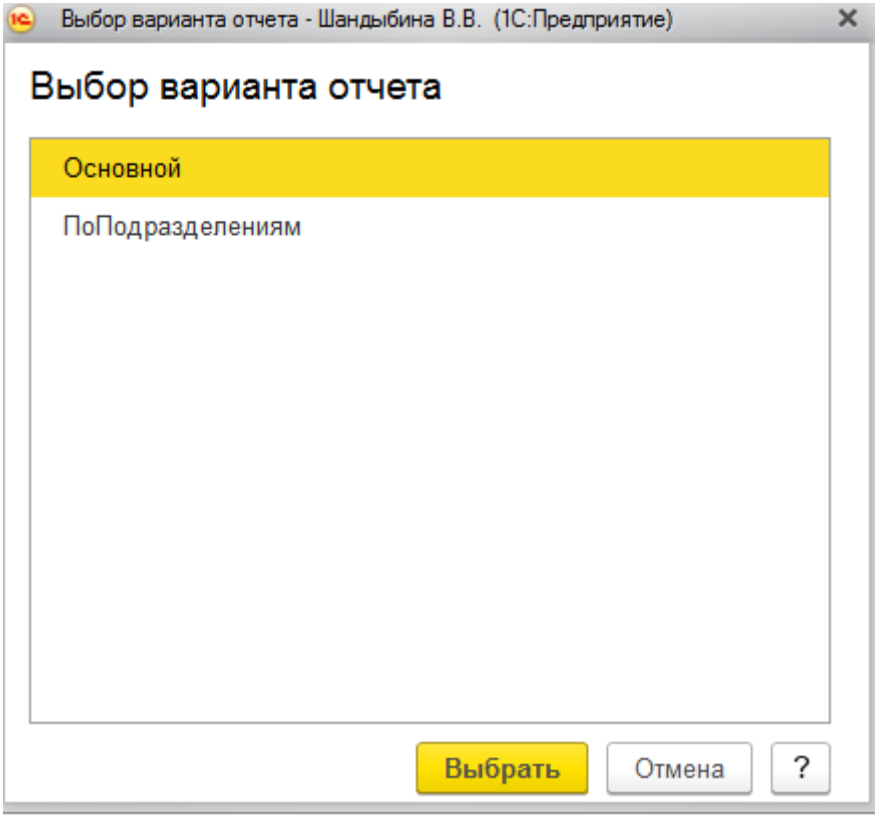
Выбор варианта отчета - Шандыбина В.В. (1С:Предприятие)
Выбор варианта отчета
Основной
ПоПодразделениям
Выбрать
Отмена
?

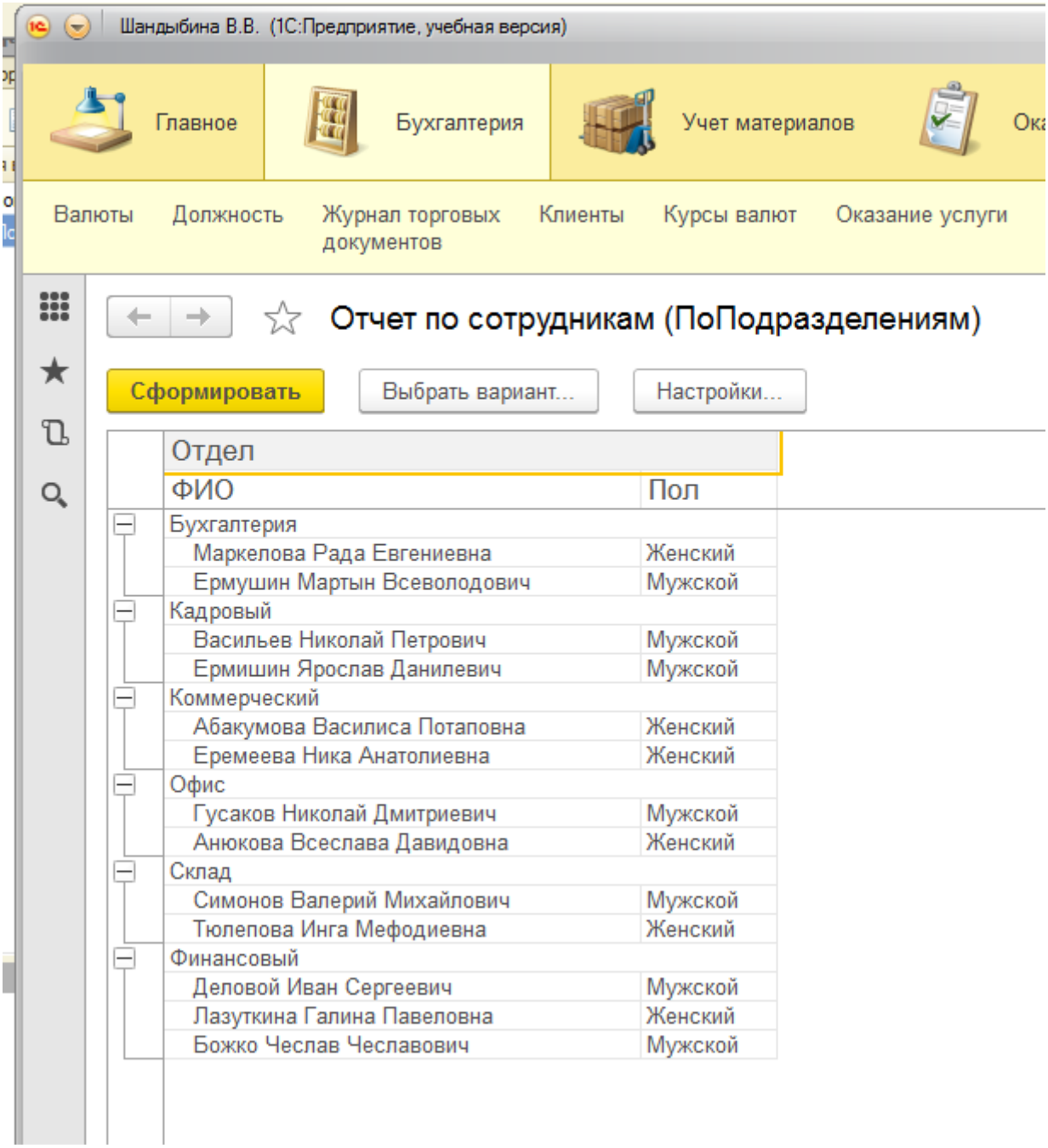
Шандыбина В.В. (1С:Предприятие, учебная версия)
Главное
Бухгалтерия
Учет материалов
Валюты
Должность
Журнал торговых документов
Клиенты
Курсы валют
Оказание услуги
Отчет по сотрудникам (ПоПодразделениям)
Сформировать
Выбрать вариант...
Настройки...
Отдел
ФИО
Пол
Бухгалтерия
Маркелова Рада Евгениевна Женский
Ермушин Мартын Всеволодович Мужской
Кадровый
Васильев Николай Петрович Мужской
Ермишин Ярослав Данилевич Мужской
Коммерческий
Абакумова Василиса Потаповна Женский
Еремеева Ника Анатолиевна Женский
Офис
Гусаков Николай Дмитриевич Мужской
Анюкова Всеслава Давидовна Женский
Склад
Симонов Валерий Михайлович Мужской
Тюлепова Инга Мефодиевна Женский
Финансовый
Деловой Иван Сергеевич Мужской
Лазуткина Галина Павеловна Женский
Божко Чеслав Чеславович Мужской

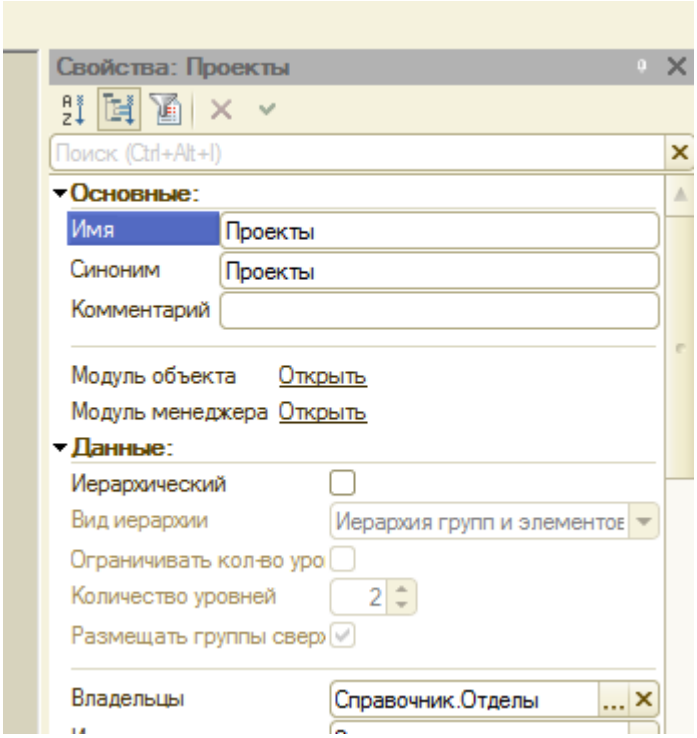
Свойства: Проекты
Поиск (Ctrl+Alt+I)
Основные:
Имя
Проекты
Синоним
Проекты
Комментарий
Модуль объекта
Открыть
Модуль менеджера
Открыть
Данные:
Иерархический
Вид иерархии
Иерархия групп и элементов
Ограничивать кол-во уро
Количество уровней
2
Размещать группы свер
Владельцы
Справочник.Отделы

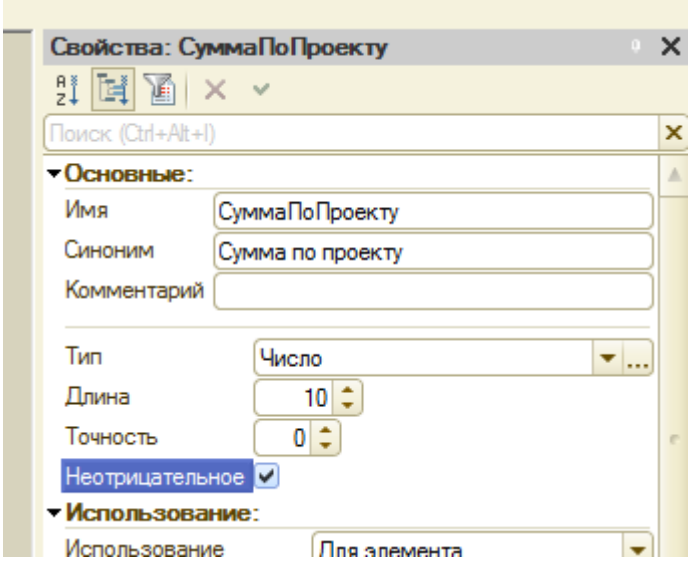
Свойства: СуммаПоПроекту
Поиск (Ctrl+Alt+I)
Основные:
Имя
СуммаПоПроекту
Синоним
Сумма по проекту
Комментарий
Тип
Число
Длина
10
Точность
0
Неотрицательное
Использование:
Использование
Для элемента

Шандыбина В.В. (1С:Предприятие, учебная версия)

Главное | Бухгалтерия | Учет материалов | Оказание услуг | Расчет заработной платы | Предприятие

Валюты | Должность | Журнал торговых документов | Клиенты | Курсы валют | Оказание услуги | Остатки материалов | Поставщики | Приходная накладная | Еще | Отчеты

Проекты

Создать | Поиск (Ctrl+F) | Еще

Наименование	Код	Владелец	Сумма по проекту
Проект 1	000000001	Бухгалтерия	38 991
Проект 1	000000002	Финансовый	49 372
Проект 1	000000003	Кадровый	8 430
Проект 1	000000004	Офис	5 830
Проект 2	000000005	Склад	58 300
Проект 2	000000006	Коммерческий	48 829
Проект 2	000000007	Склад	99 382
Проект 2	000000008	Финансовый	4 800
Проект 3	000000009	Бухгалтерия	3 802
Проект 3	000000010	Офис	74 922

Текущие вызовы: 0 Накопленные вызовы: 70

Наборы данных | Связи наборов данных | Вычисляемые поля | Ресурсы | Параметры | Макеты | Вложенные схемы | Настройки

Поля:

Наборы данных
НаборДан...

Поле	Путь	Ограничение поля	Роль	Выражени...	Проверка иерархии:	Тип значен...
	Заголовок	П... У... Г... У...		Выражения упорядочив...	Набор данных	Доступные значения
		Ограничение рек...			Параметр	

Конструктор запроса *

Таблицы ... | Группиро... | Условия | Дополнит... | Объедине... | Порядок | Компоно... | Характер... | Пакет за...

База данных
- Справочники
  - Клиенты
  - Сотрудники
  - Номенклатура
  - Склады
  - Должность
  - Отделы
  - Валюты
  - СправочникВалют
  - Поставщики
  - Проекты
- Документы
- ЖурналыДокументов

Таблицы
- Проекты
  - Ссылка
  - ВерсияДанных
  - ПометкаУдаления
  - Владелец
  - Код
  - Наименование
  - СуммаПоПроекту
  - Предопределенный
  - ИмяПредопределенныхДанн
  - Представление

Поля
- Проекты.Владелец.Ссылка
- Проекты.Наименование
- Проекты.СуммаПоПроекту

Запрос | < Назад | Далее > | OK | Отмена | Справка

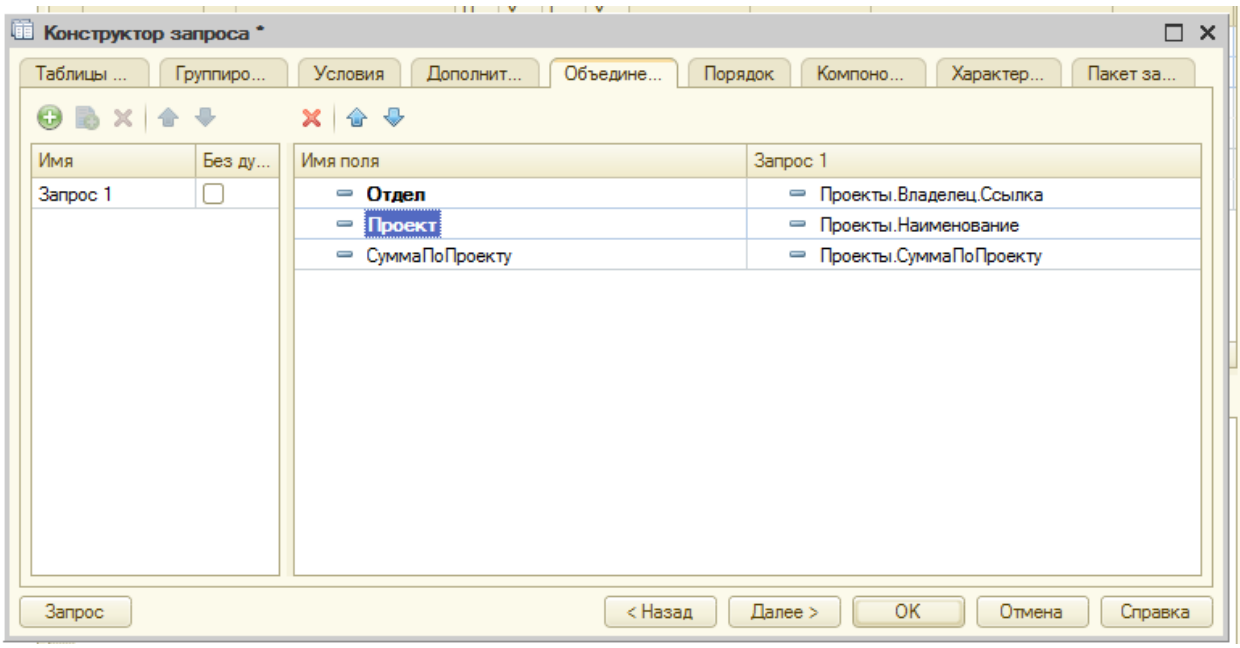
Конструктор запроса *
Таблицы ...
Группиро...
Условия
Дополнит...
Объедине...
Порядок
Компоно...
Характер...
Пакет за...
Имя
Без ду...
Запрос 1
Имя поля
Запрос 1
Отдел
Проекты.Владелец.Ссылка
Проект
Проекты.Наименование
СуммаПоПроекту
Проекты.СуммаПоПроекту
Запрос
< Назад
Далее >
OK
Отмена
Справка

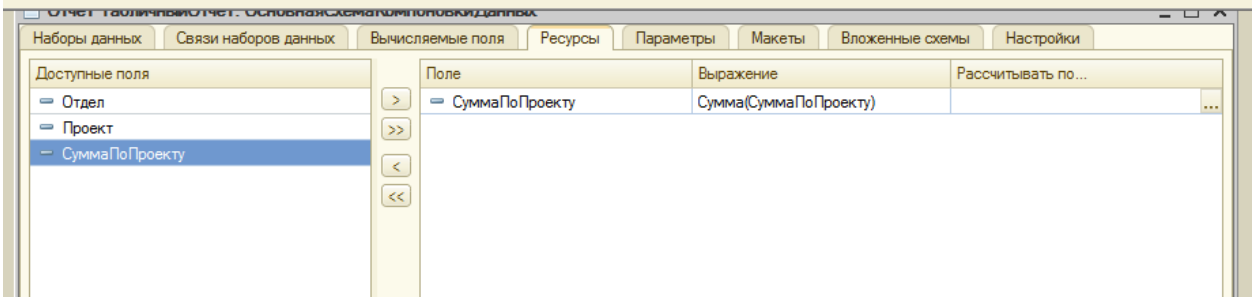
Наборы данных
Связи наборов данных
Вычисляемые поля
Ресурсы
Параметры
Макеты
Вложенные схемы
Настройки
Доступные поля
Отдел
Проект
СуммаПоПроекту
Поле
Выражение
Рассчитывать по...
СуммаПоПроекту
Сумма(СуммаПоПроекту)

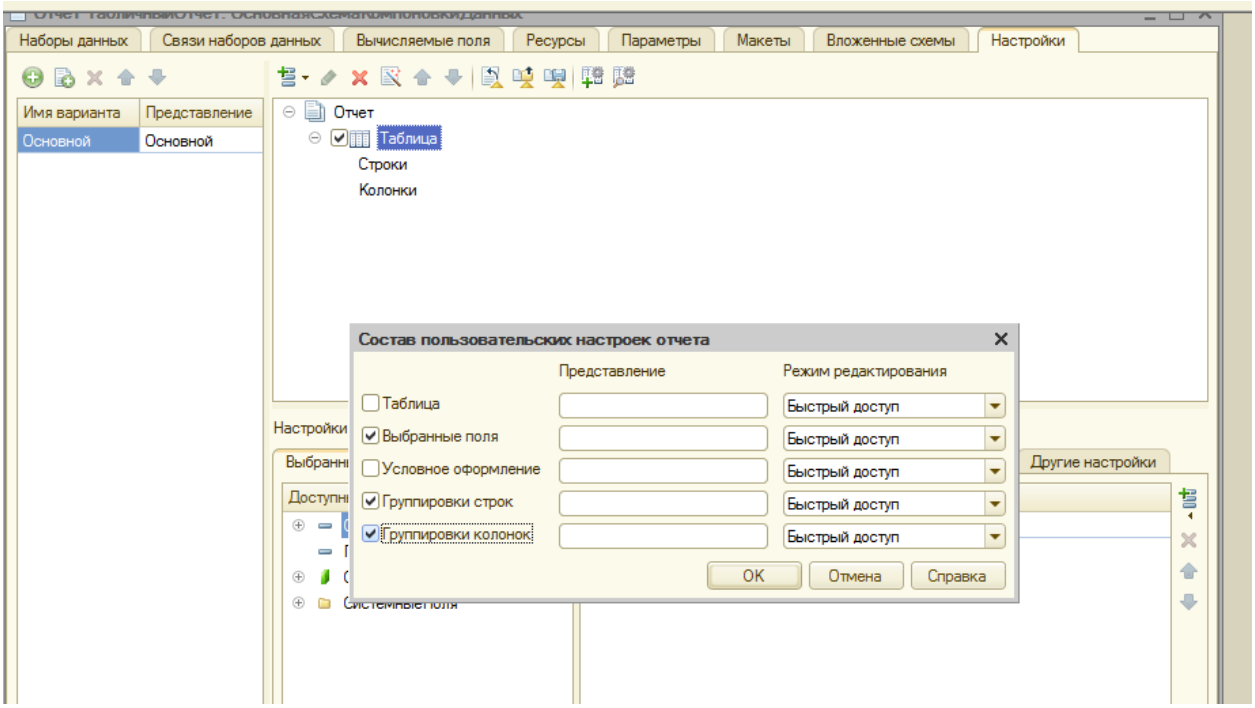
Наборы данных
Связи наборов данных
Вычисляемые поля
Ресурсы
Параметры
Макеты
Вложенные схемы
Настройки
Имя варианта
Представление
Основной
Основной
Отчет
Таблица
Строки
Колонки
Состав пользовательских настроек отчета
Представление
Режим редактирования
Таблица
Выбранные поля
Условное оформление
Группировки строк
Группировки колонок
Быстрый доступ
OK
Отмена
Справка
Другие настройки

Шандыбина В.В. (1С:Предприятие, учебная версия)

Главное | Бухгалтерия | Учет материалов | Оказание услуг | Расчет заработной платы | Предприятие

Валюты | Должность | Журнал торговых документов | Клиенты | Курсы валют | Оказание услуги | Остатки материалов | Поставщики | Приходная накладная | Еще | Отчеты

Табличный отчет

Сформировать | Выбрать вариант... | Настройки... | Еще

Выбранные поля: Сумма по проекту Колонки: Проект

Строки: Отдел

Отдел	Проект 1 Сумма по проекту	Проект 2 Сумма по проекту	Проект 3 Сумма по проекту	Итого Сумма по проекту
Бухгалтерия	38 991		3 802	42 793
Кадровый	8 430			8 430
Коммерческий		48 829		48 829
Офис	5 830		74 922	80 752
Склад		157 682		157 682
Финансовый	49 372	4 800		54 172
Итого	102 623	211 311	78 724	392 658

Шандыбина В.В. (1С:Предприятие, учебная версия)

Главное | Бухгалтерия | Учет материалов | Оказание услуг | Расчет заработной платы | Предприятие

Валюты | Должность | Журнал торговых документов | Клиенты | Курсы валют | Оказание услуги | Остатки материалов | Поставщики | Приходная накладная | Еще | Отчеты

Табличный отчет

Сформировать | Выбрать вариант... | Настройки... | Еще

Выбранные поля: Сумма по проекту Колонки: Отдел

Строки: Проект

Проект	Бухгалтерия Сумма по проекту	Кадровый Сумма по проекту	Коммерческий Сумма по проекту	Офис Сумма по проекту	Склад Сумма по проекту	Финансовый Сумма по проекту	Итого Сумма по проекту
Проект 1	38 991	8 430		5 830		49 372	102 623
Проект 2			48 829		157 682	4 800	211 311
Проект 3	3 802			74 922			78 724
Итого	42 793	8 430	48 829	80 752	157 682	54 172	392 658

Конструктор запроса *

Таблиц... | Связи | Группир... | Условия | Дополн... | Объеди... | Порядок | Компон... | Характе... | Пакет з...

База данных
- ВерсияДанных
- ПометкаУдаления
- Номер
- Дата
- Проведен
- Склад
- ВсегоПоДокументу
- Поставщик
- Материалы
- Представление
- МоментВремени
- ОказаниеУслуги
- ЖурналыДокументов

Таблицы
- ВерсияДанных
- ПометкаУдаления
- Номер
- Дата
- Проведен
- Склад
- ВсегоПоДокументу
- Поставщик
- Материалы
- Представление
- МоментВремени
- ПриходнаяНакладнаяМатери

Поля
- ПриходнаяНакладная.Поставщик.Сс
- ПриходнаяНакладная.Дата
- ПриходнаяНакладная.Материалы
  - Ссылка
  - Количество
  - Сумма

Запрос | < Назад | Далее > | OK | Отмена | Справка

Запрос: Конструктор запроса...

```
ВЫБРАТЬ
    ПриходнаяНакладная.Поставщик.Ссылка,
    ПриходнаяНакладная.Дата,
    ПриходнаяНакладная.Материалы.(
        Ссылка,
        Материал,
        Количество,
        Сумма
    )
ИЗ
    Документ.ПриходнаяНакладная.Материалы КАК ПриходнаяНакладнаяМатериалы
        ЛЕВОЕ СОЕДИНЕНИЕ Документ.ПриходнаяНакладная КАК ПриходнаяНакладная
        ПО ПриходнаяНакладнаяМатериалы.Ссылка = ПриходнаяНакладная.Ссылка
```

Настройки: Отчет <Детальные записи>

Выбранные поля | Отбор | Сортировка | Условное оформление | Пользовательские поля | Другие настройки

Доступные поля
- Дата
- Материалы
  - Количество
  - Материал
  - Ссылка
  - Сумма
- ПоставщикСсылка
- СистемныеПоля

Поле
- Выбранные поля
  - <Авто>
  - Материалы.Материал
  - Материалы.Количество
  - Материалы.Сумма

Наборы данных | Связи наборов данных | Вычисляемые поля | Ресурсы | Параметры | Макеты | Вложенные схемы | Настройки

Доступные поля
- Дата
- Материалы.Количество
- Материалы.Материал
- Материалы.Ссылка
- Материалы.Сумма
- ПоставщикСсылка

Поле	Выражение	Рассчитывать по...
Материалы.Количество	Сумма(Материалы.Количество)	
Материалы.Сумма	Сумма(Материалы.Сумма)	

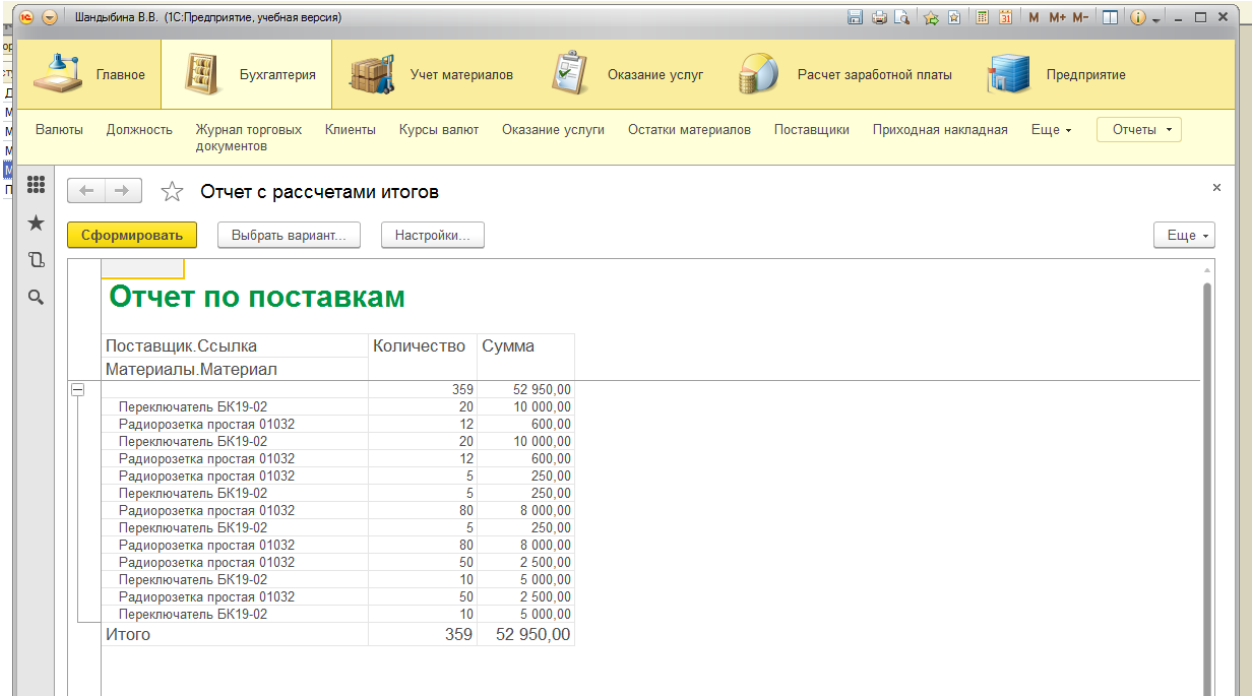

Отчет по поставкам

Поставщик.Ссылка Материалы.Материал	Количество	Сумма
	359	52 950,00
Переключатель БК19-02	20	10 000,00
Радиорозетка простая 01032	12	600,00
Переключатель БК19-02	20	10 000,00
Радиорозетка простая 01032	12	600,00
Радиорозетка простая 01032	5	250,00
Переключатель БК19-02	5	250,00
Радиорозетка простая 01032	80	8 000,00
Переключатель БК19-02	5	250,00
Радиорозетка простая 01032	80	8 000,00
Радиорозетка простая 01032	50	2 500,00
Переключатель БК19-02	10	5 000,00
Радиорозетка простая 01032	50	2 500,00
Переключатель БК19-02	10	5 000,00
Итого	359	52 950,00

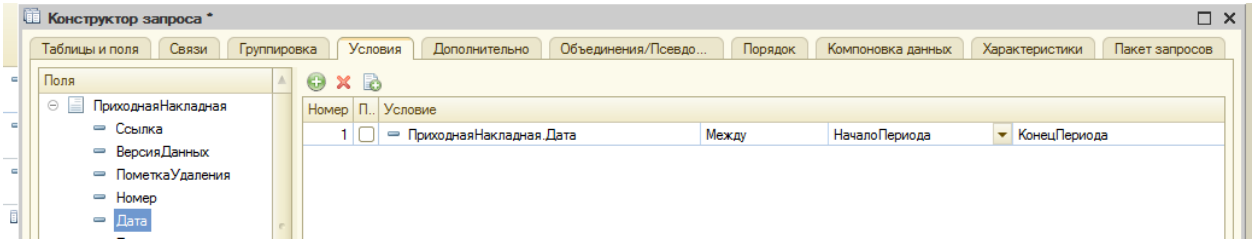
Конструктор запроса *
Таблицы и поля
Связи
Группировка
Условия
Дополнительно
Объединения/Псевдо...
Порядок
Компоновка данных
Характеристики
Пакет запросов
Поля
ПриходнаяНакладная
Ссылка
ВерсияДанных
ПометкаУдаления
Номер
Дата
Номер
П..
Условие
1
ПриходнаяНакладная.Дата
Между
НачалоПериода
КонецПериода

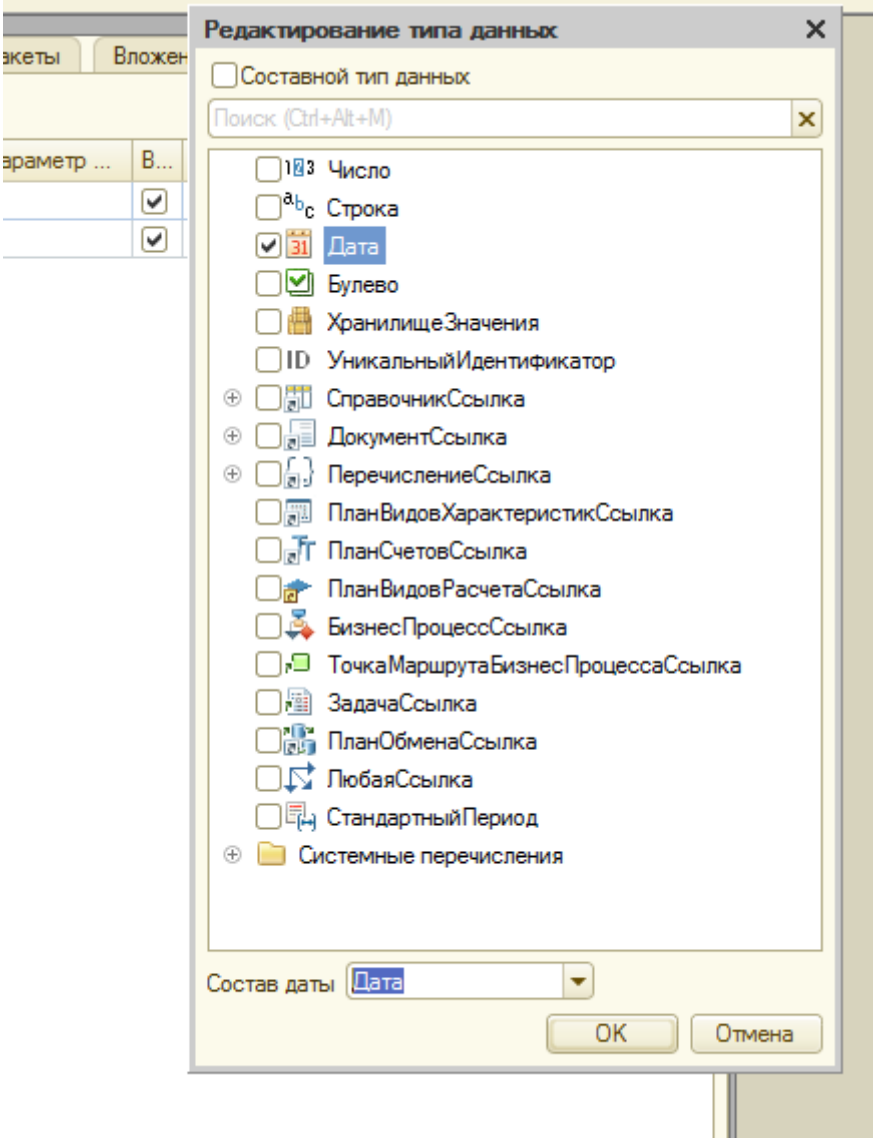
Редактирование типа данных
Составной тип данных
Поиск (Ctrl+Alt+M)
Число
Строка
Дата
Булево
ХранилищеЗначения
УникальныйИдентификатор
СправочникСсылка
ДокументСсылка
ПеречислениеСсылка
ПланВидовХарактеристикСссылка
ПланСчетовСсылка
ПланВидовРасчетаСсылка
БизнесПроцессСсылка
ТочкаМаршрутаБизнесПроцессаСсылка
ЗадачаСсылка
ПланОбменаСсылка
ЛюбаяСсылка
СтандартныйПериод
Системные перечисления
Состав даты
Дата
OK
Отмена

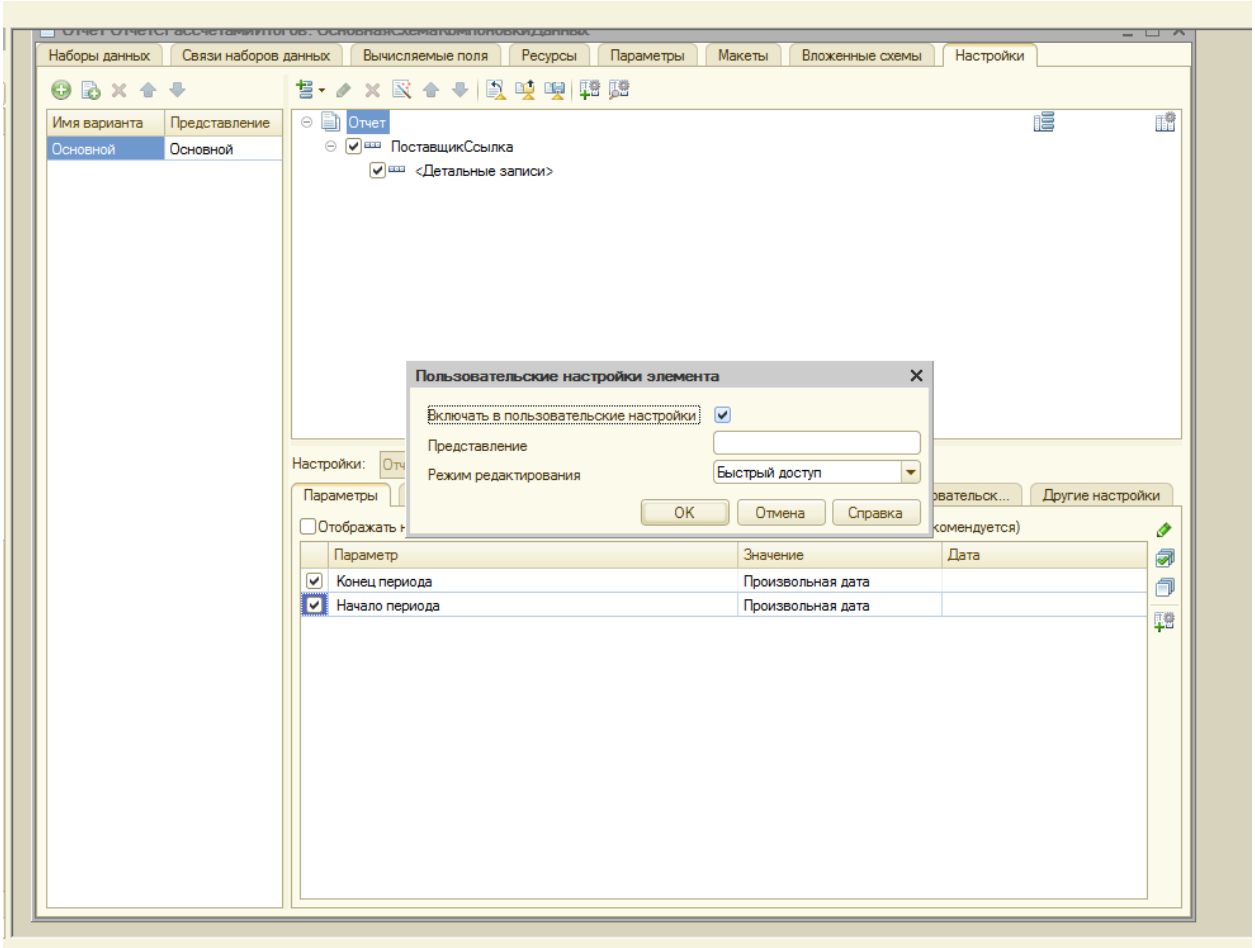
Наборы данных
Связи наборов данных
Вычисляемые поля
Ресурсы
Параметры
Макеты
Вложенные схемы
Настройки
Имя варианта
Представление
Основной
Основной
Отчет
ПоставщикСсылка
<Детальные записи>
Пользовательские настройки элемента
Включать в пользовательские настройки
Представление
Режим редактирования
Быстрый доступ
OK
Отмена
Справка
Настройки:
Параметры
Другие настройки
Параметр
Значение
Дата
Конец периода
Произвольная дата
Начало периода
Произвольная дата

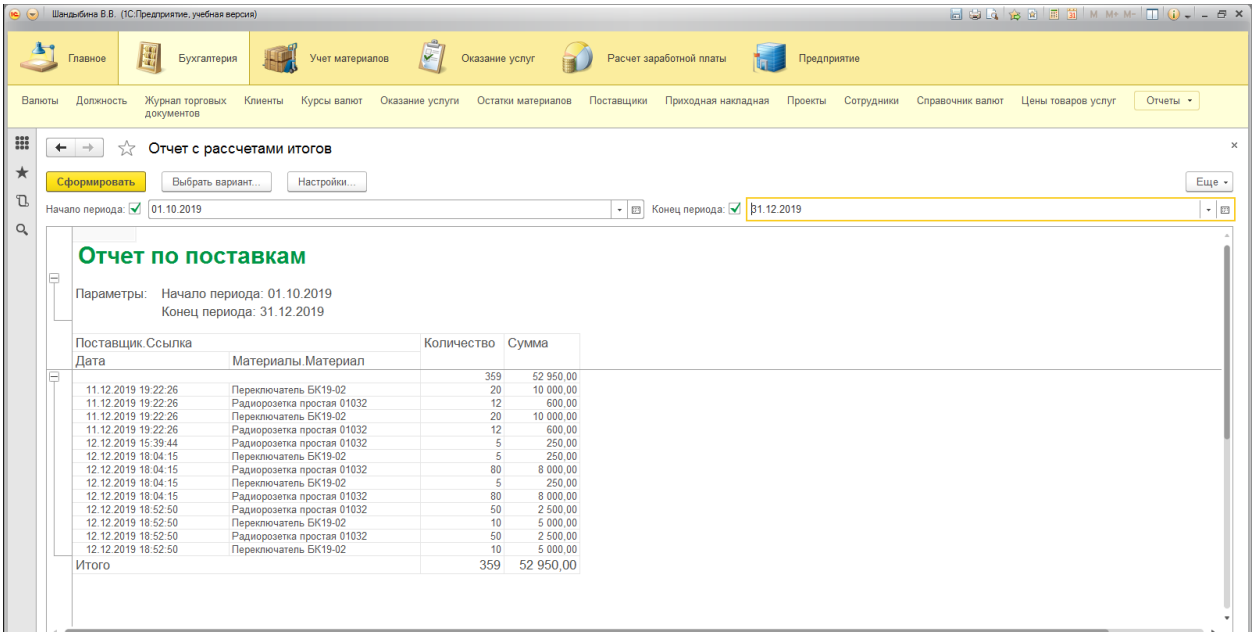
Главное
Бухгалтерия
Учет материалов
Оказание услуг
Расчет заработной платы
Предприятие
Отчет с рассчетами итогов
Сформировать
Выбрать вариант...
Настройки...
Еще
Начало периода: 01.10.2019
Конец периода: 31.12.2019
Отчет по поставкам
Параметры: Начало периода: 01.10.2019
Конец периода: 31.12.2019
Поставщик.Ссылка
Количество
Сумма
Дата
Материалы.Материал
359 52 950,00
11.12.2019 19:22:26 Переключатель БК19-02 20 10 000,00
11.12.2019 19:22:26 Радиорозетка простая 01032 12 600,00
11.12.2019 19:22:26 Переключатель БК19-02 20 10 000,00
11.12.2019 19:22:26 Радиорозетка простая 01032 12 600,00
12.12.2019 15:39:44 Радиорозетка простая 01032 5 250,00
12.12.2019 18:04:15 Переключатель БК19-02 5 250,00
12.12.2019 18:04:15 Радиорозетка простая 01032 80 8 000,00
12.12.2019 18:04:15 Переключатель БК19-02 5 250,00
12.12.2019 18:04:15 Радиорозетка простая 01032 80 8 000,00
12.12.2019 18:52:50 Радиорозетка простая 01032 50 2 500,00
12.12.2019 18:52:50 Переключатель БК19-02 10 5 000,00
12.12.2019 18:52:50 Радиорозетка простая 01032 50 2 500,00
12.12.2019 18:52:50 Переключатель БК19-02 10 5 000,00
Итого 359 52 950,00

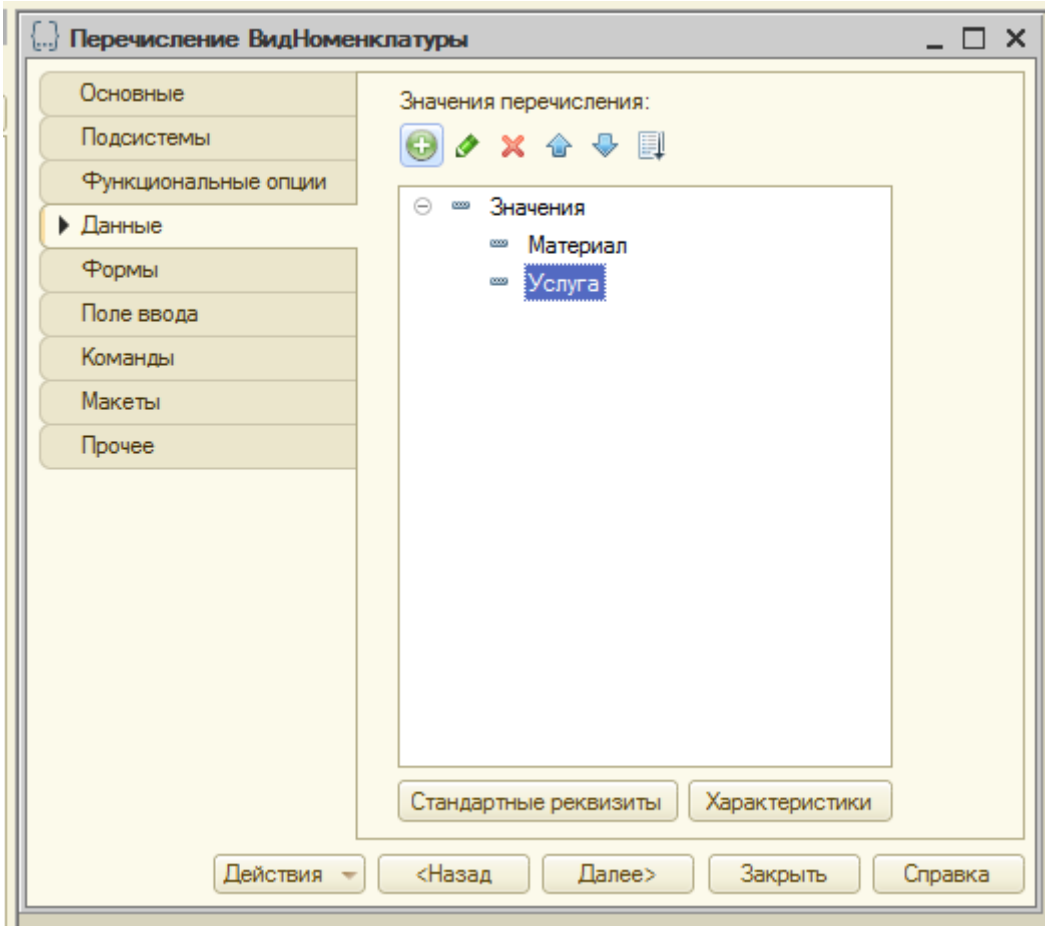
Перечисление ВидНоменклатуры
Основные
Подсистемы
Функциональные опции
Данные
Формы
Поле ввода
Команды
Макеты
Прочее
Значения перечисления:
Значения
Материал
Услуга
Стандартные реквизиты
Характеристики
Действия
<Назад
Далее>
Закрыть
Справка

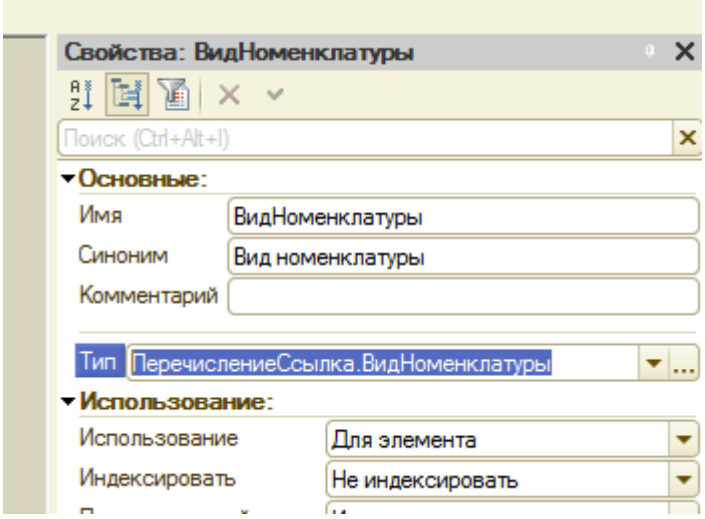
Свойства: ВидНоменклатуры
Поиск (Ctrl+Alt+I)
Основные:
Имя
ВидНоменклатуры
Синоним
Вид номенклатуры
Комментарий
Тип
ПеречислениеСсылка.ВидНоменклатуры
Использование:
Использование
Для элемента
Индексировать
Не индексировать

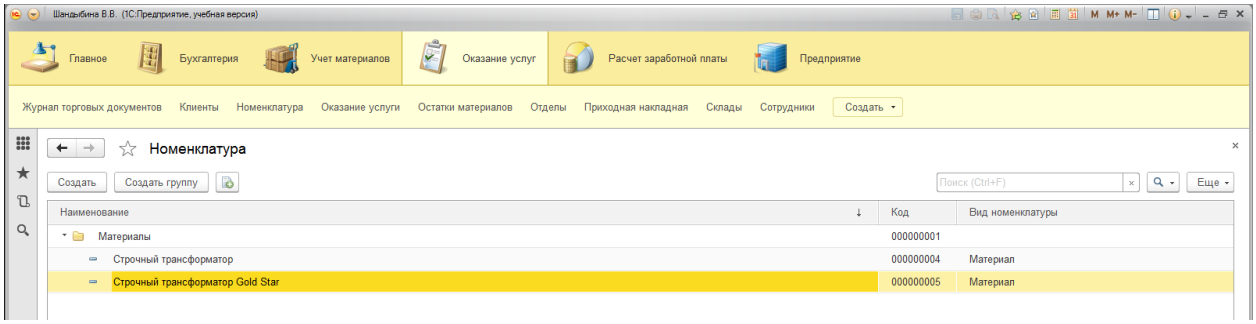
Шандыбина В.В. (1С:Предприятие, учебная версия)
Главное
Бухгалтерия
Учет материалов
Оказание услуг
Расчет заработной платы
Предприятие
Журнал торговых документов
Клиенты
Номенклатура
Оказание услуги
Остатки материалов
Отделы
Приходная накладная
Склады
Сотрудники
Создать
Номенклатура
Создать
Создать группу
Поиск (Ctrl+F)
Еще
Наименование
Код
Вид номенклатуры
Материалы
000000001
Строчный трансформатор
000000004
Материал
Строчный трансформатор Gold Star
000000005
Материал

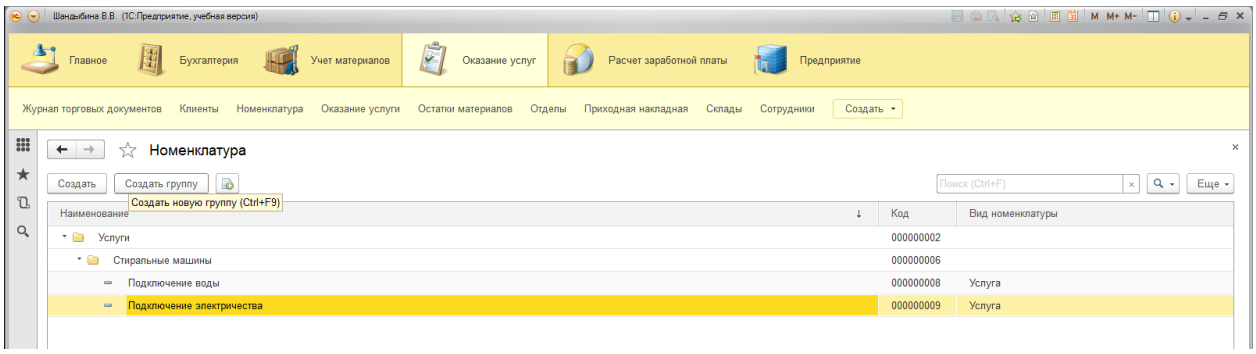
Шандыбина В.В. (1С:Предприятие, учебная версия)
Главное
Бухгалтерия
Учет материалов
Оказание услуг
Расчет заработной платы
Предприятие
Журнал торговых документов
Клиенты
Номенклатура
Оказание услуги
Остатки материалов
Отделы
Приходная накладная
Склады
Сотрудники
Создать
Номенклатура
Создать
Создать группу
Создать новую группу (Ctrl+F9)
Поиск (Ctrl+F)
Еще
Наименование
Код
Вид номенклатуры
Услуги
000000002
Стиральные машины
000000006
Подключение воды
000000008
Услуга
Подключение электричества
000000009
Услуга

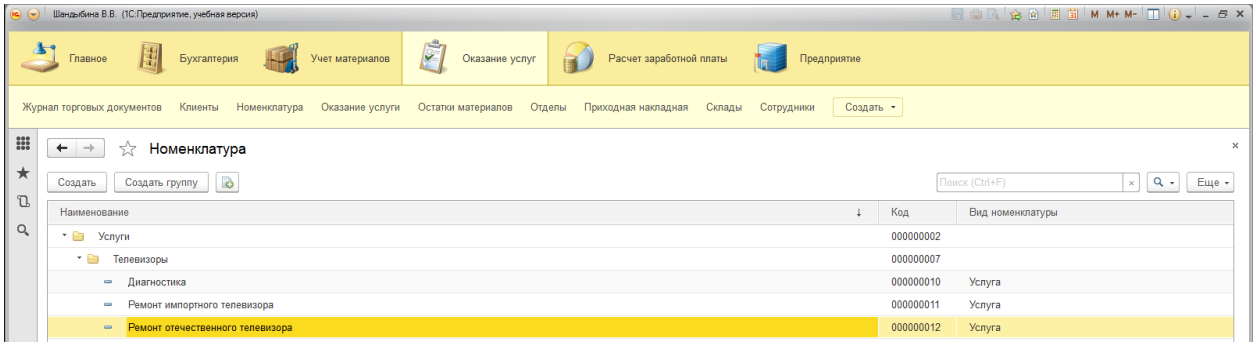
Шандыбина В.В. (1С:Предприятие, учебная версия)
Главное
Бухгалтерия
Учет материалов
Оказание услуг
Расчет заработной платы
Предприятие
Журнал торговых документов
Клиенты
Номенклатура
Оказание услуги
Остатки материалов
Отделы
Приходная накладная
Склады
Сотрудники
Создать
Номенклатура
Создать
Создать группу
Поиск (Ctrl+F)
Еще
Наименование
Код
Вид номенклатуры
Услуги
000000002
Телевизоры
000000007
Диагностика
000000010
Услуга
Ремонт импортного телевизора
000000011
Услуга
Ремонт отечественного телевизора
000000012
Услуга

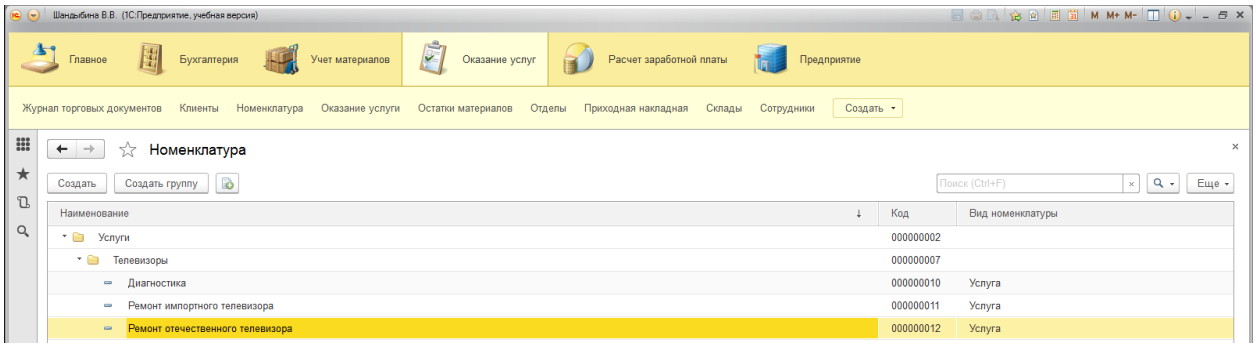
Шандыбина В.В. (1С:Предприятие, учебная версия)
Главное
Бухгалтерия
Учет материалов
Оказание услуг
Расчет заработной платы
Предприятие
Журнал торговых документов
Клиенты
Номенклатура
Оказание услуги
Остатки материалов
Отделы
Приходная накладная
Склады
Сотрудники
Создать
Номенклатура
Создать
Создать группу
Поиск (Ctrl+F)
Еще
Наименование
Код
Вид номенклатуры
Услуги
000000002
Телевизоры
000000007
Диагностика
000000010
Услуга
Ремонт импортного телевизора
000000011
Услуга
Ремонт отечественного телевизора
000000012
Услуга

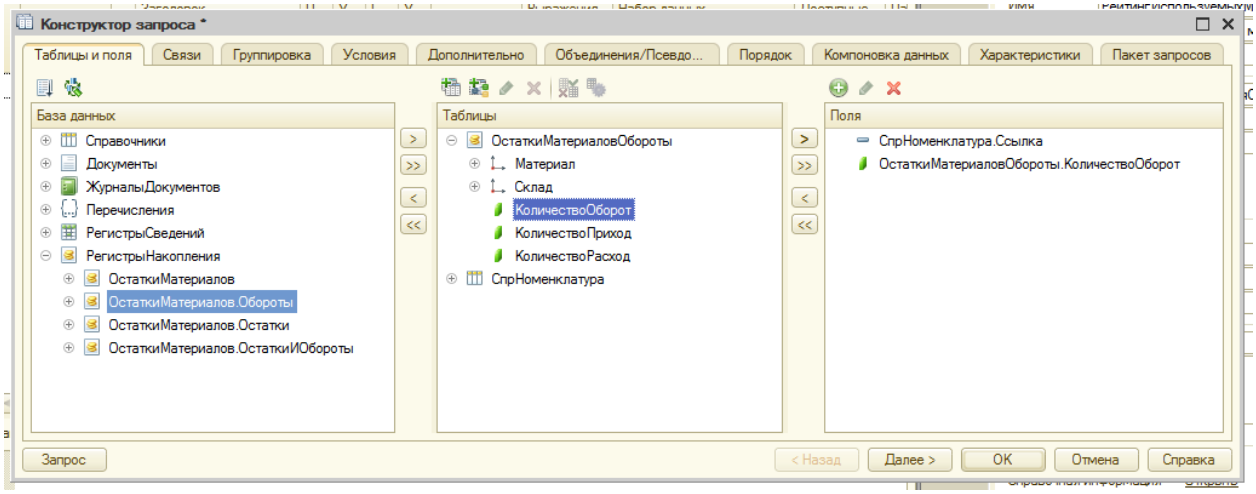
Конструктор запроса *
Таблицы и поля
Связи
Группировка
Условия
Дополнительно
Объединения/Псевдо...
Порядок
Компоновка данных
Характеристики
Пакет запросов
База данных
Справочники
Документы
ЖурналыДокументов
Перечисления
РегистрыСведений
РегистрыНакопления
ОстаткиМатериалов
ОстаткиМатериалов.Обороты
ОстаткиМатериалов.Остатки
ОстаткиМатериалов.ОстаткиИОбороты
Таблицы
ОстаткиМатериаловОбороты
Материал
Склад
КоличествоОборот
КоличествоПриход
КоличествоРасход
СпрНоменклатура
Поля
СпрНоменклатура.Ссылка
ОстаткиМатериаловОбороты.КоличествоОборот
Запрос
< Назад
Далее >
OK
Отмена
Справка

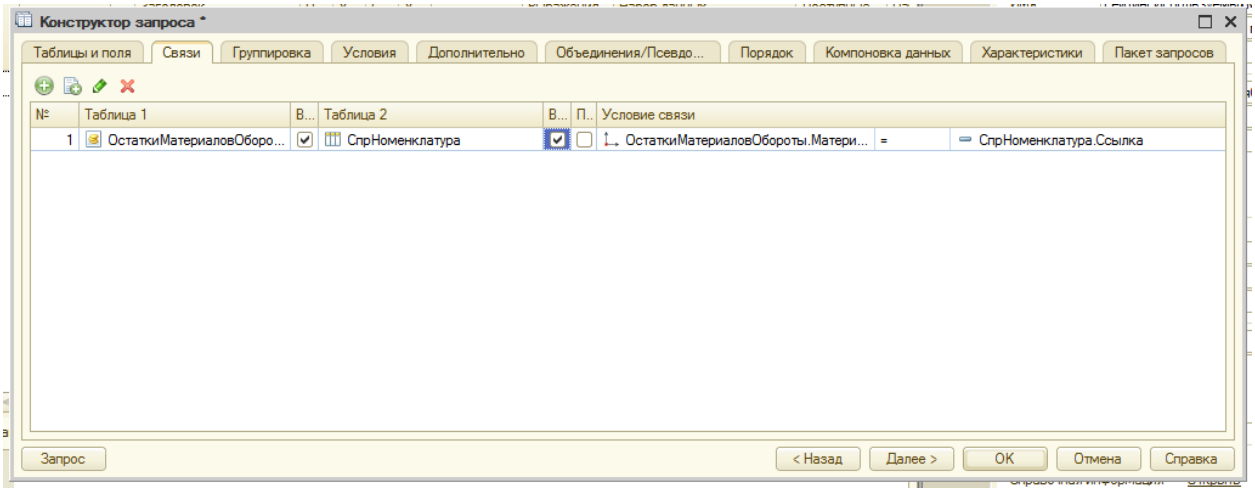
Конструктор запроса *
Таблицы и поля
Связи
Группировка
Условия
Дополнительно
Объединения/Псевдо...
Порядок
Компоновка данных
Характеристики
Пакет запросов
№
Таблица 1
В...
Таблица 2
В...
П..
Условие связи
1
ОстаткиМатериаловОборо...
СпрНоменклатура
ОстаткиМатериаловОбороты.Матери...
=
СпрНоменклатура.Ссылка
Запрос
< Назад
Далее >
OK
Отмена
Справка

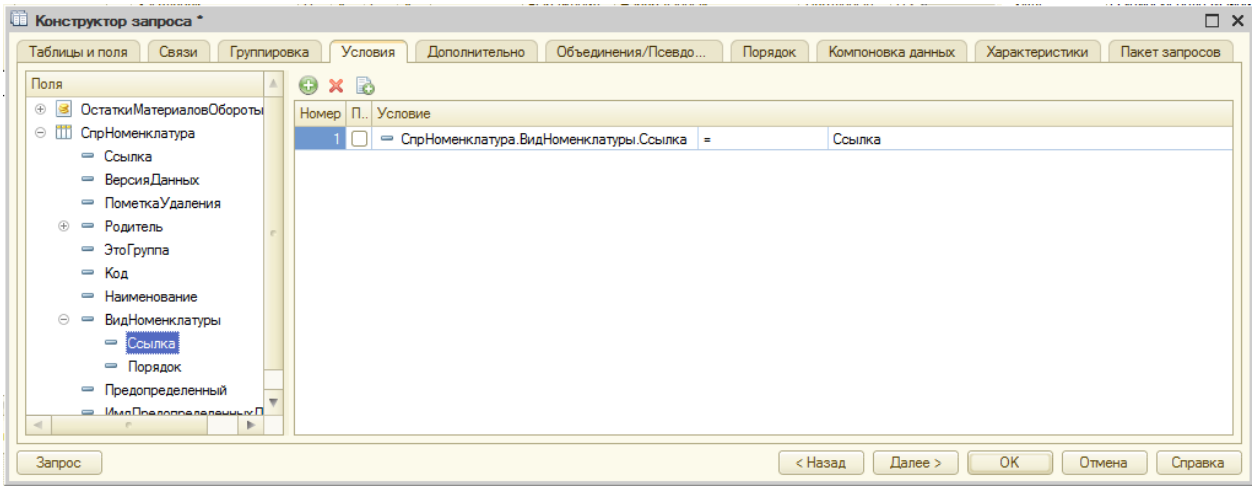
Конструктор запроса *
Таблицы и поля
Связи
Группировка
Условия
Дополнительно
Объединения/Псевдо...
Порядок
Компоновка данных
Характеристики
Пакет запросов
Поля
ОстаткиМатериаловОбороты
СпрНоменклатура
Ссылка
ВерсияДанных
ПометкаУдаления
Родитель
ЭтоГруппа
Код
Наименование
ВидНоменклатуры
Ссылка
Порядок
Предопределенный
Номер
П..
Условие
1
СпрНоменклатура.ВидНоменклатуры.Ссылка
=
Ссылка
Запрос
< Назад
Далее >
OK
Отмена
Справка

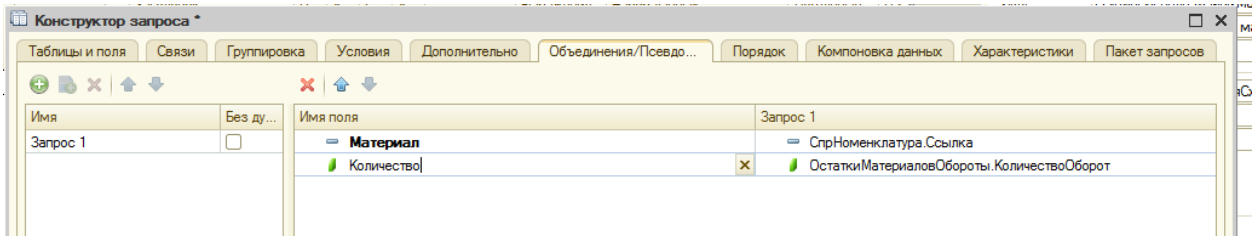
Конструктор запроса *
Таблицы и поля
Связи
Группировка
Условия
Дополнительно
Объединения/Псевдо...
Порядок
Компоновка данных
Характеристики
Пакет запросов
Имя
Без ду...
Запрос 1
Имя поля
Запрос 1
Материал
СпрНоменклатура.Ссылка
Количество
ОстаткиМатериаловОбороты.КоличествоОборот

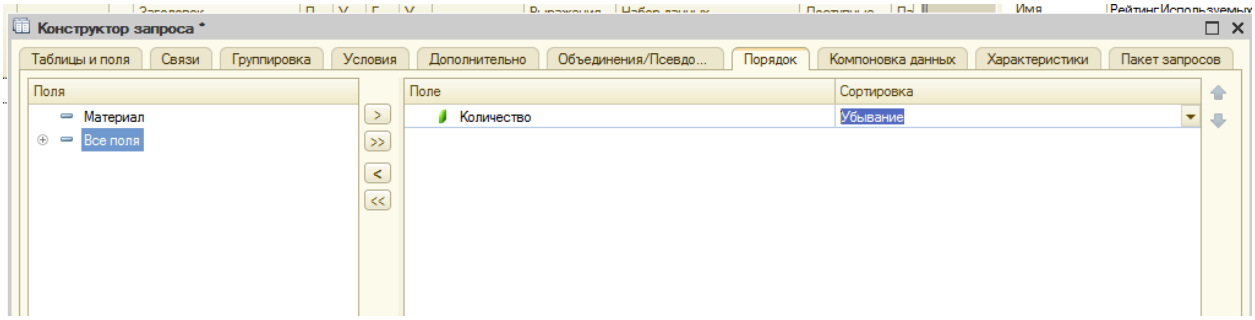

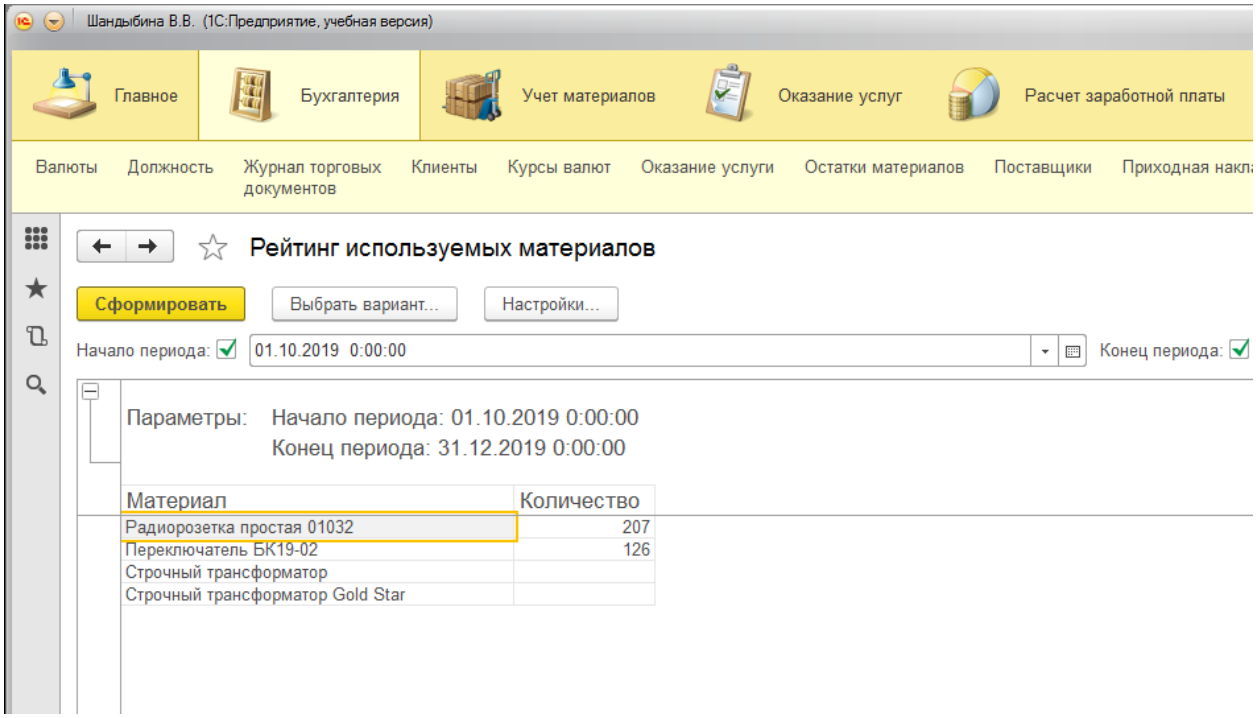

Самостоятельная работа:

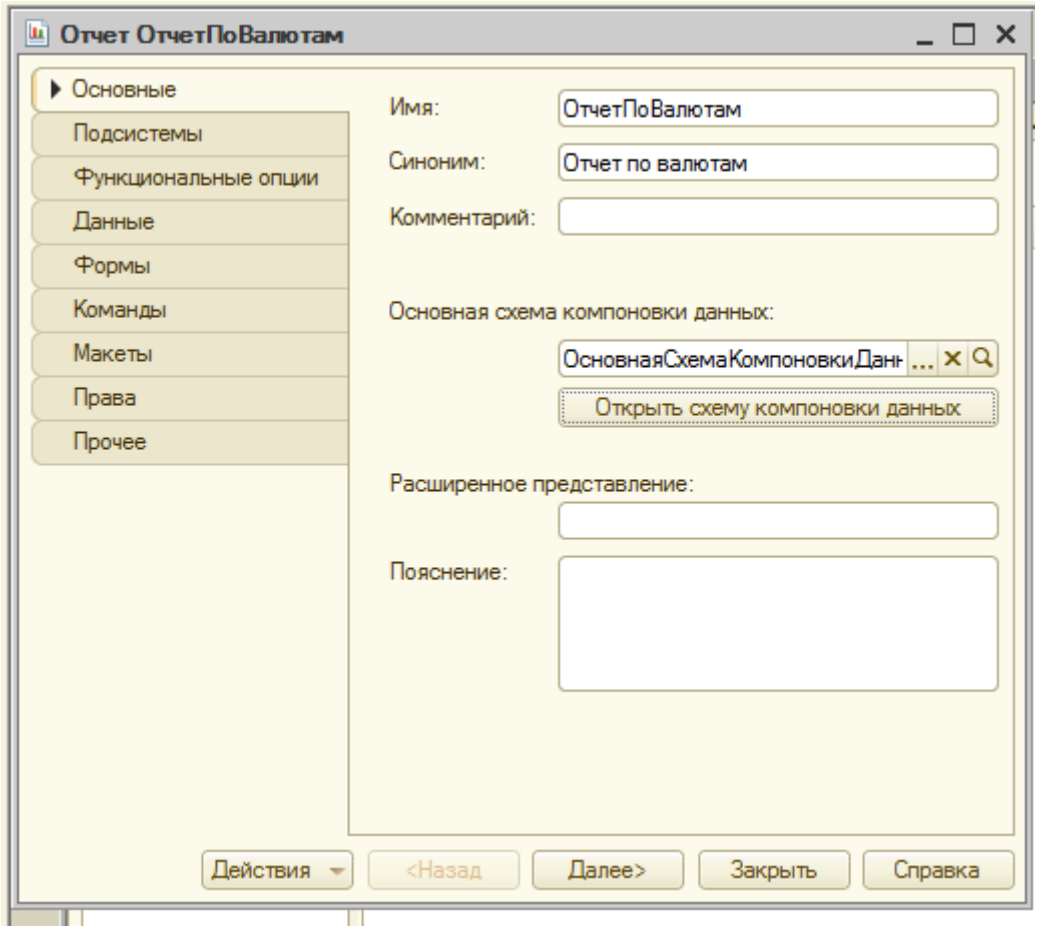
Отчет ОтчетПоВалютам
Основные
Подсистемы
Функциональные опции
Данные
Формы
Команды
Макеты
Права
Прочее
Имя:
ОтчетПоВалютам
Синоним:
Отчет по валютам
Комментарий:
Основная схема компоновки данных:
ОсновнаяСхемаКомпоновкиДанн
Открыть схему компоновки данных
Расширенное представление:
Пояснение:
Действия
<Назад
Далее>
Закрыть
Справка

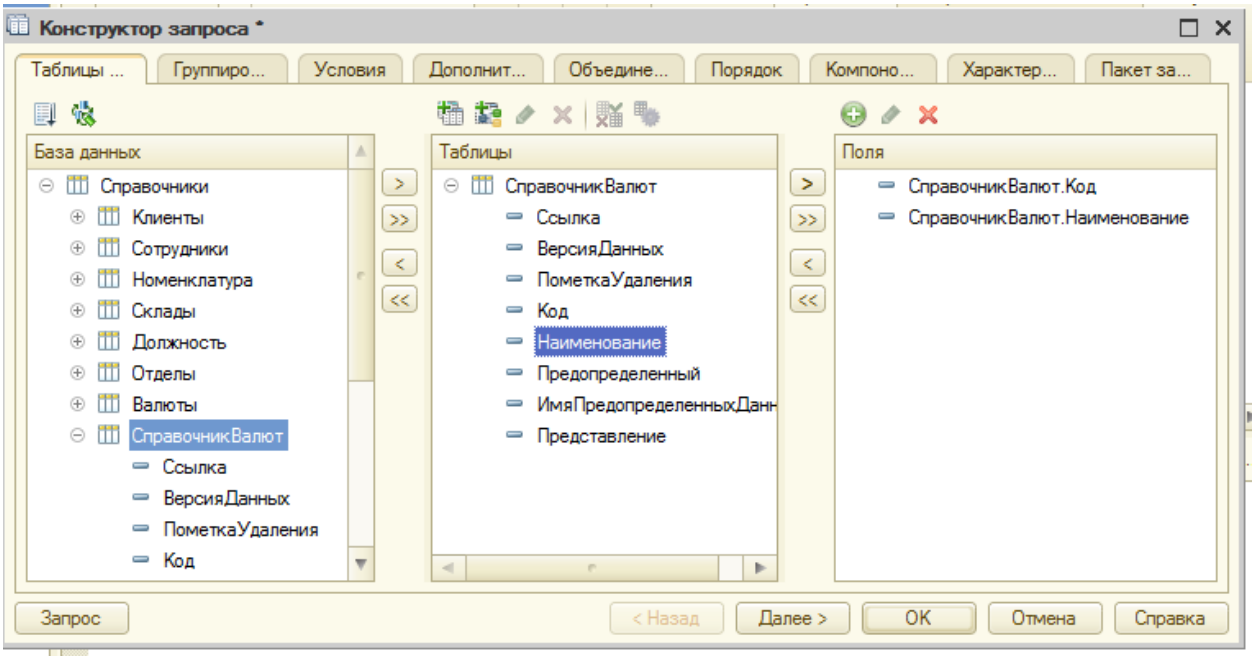
Конструктор запроса *
Таблицы ...
Группиро...
Условия
Дополнит...
Объедине...
Порядок
Компоно...
Характер...
Пакет за...
База данных
Справочники
Клиенты
Сотрудники
Номенклатура
Склады
Должность
Отделы
Валюты
СправочникВалют
Ссылка
ВерсияДанных
ПометкаУдаления
Код
Таблицы
СправочникВалют
Ссылка
ВерсияДанных
ПометкаУдаления
Код
Наименование
Предопределенный
ИмяПредопределенныхДанн
Представление
Поля
СправочникВалют.Код
СправочникВалют.Наименование
Запрос
< Назад
Далее >
OK
Отмена
Справка

Отчет ОтчетПоВалютам: ОсновнаяСхемаКомпоновкиДанных

Наборы данных | Связи наборов данных | Вычисляемые поля | Ресурсы | Параметры | Макеты | Вложенные схемы | Настройки

Поля:

Поле	Путь / Автозаголовок	Ограничение поля (П... У... Г... У...)	Ограничение рек... (П... У... Г... У...)	Роль	Выражени... / Выражения упорядочив...	Проверка иерархии: / Набор данных / Параметр	Тип значен... / Доступные значения
Наименов...	Наименование						
	Наименование						
Код	Код						
	Код						

Недоступно как условие

Запрос: Конструктор запроса...

```
ВЫБРАТЬ
    СправочникВалют.Код,
    СправочникВалют.Наименование
ИЗ
    Справочник.СправочникВалют КАК СправочникВалют
```

Отчет ОтчетПоВалютам: ОсновнаяСхемаКомпоновкиДанных

Наборы данных | Связи наборов данных | Вычисляемые поля | Ресурсы | Параметры | Макеты | Вложенные схемы | Настройки

Имя варианта	Представление
Основной	Основной

Отчет
<Детальные записи>

Настройки: Отчет <Детальные записи>

Выбранные поля | Отбор | Сортировка | Условное оформление | Пользовательские поля | Другие настройки

Доступные поля
- Код
- Наименование
- СистемныеПоля

Поле
- Выбранные поля
  - Код
  - Наименование

Отчет ОтчетПоВалютам

- Основные
- Подсистемы
- Функциональные опции
- Данные
- Формы
- Команды
- Макеты
- Права
- Прочее

Подсистемы, в которых участвует отчет:

- [x] Бухгалтерия
- [ ] УчетМатериалов
- [ ] ОказаниеУслуг
- [ ] РасчетЗаработнойПлаты
- [ ] Предприятие

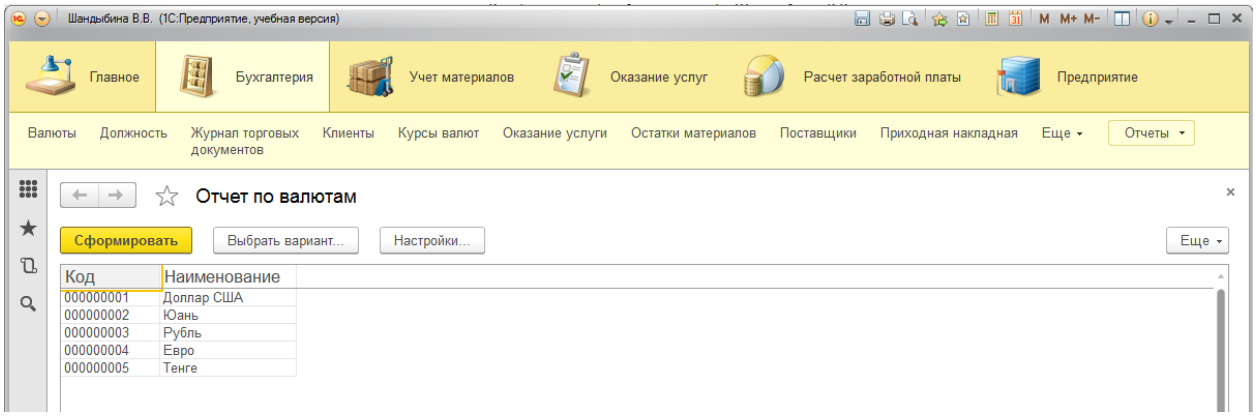
Шандыбина В.В. (1С:Предприятие, учебная версия)
Главное
Бухгалтерия
Учет материалов
Оказание услуг
Расчет заработной платы
Предприятие
Валюты
Должность
Журнал торговых документов
Клиенты
Курсы валют
Оказание услуги
Остатки материалов
Поставщики
Приходная накладная
Еще
Отчеты
Отчет по валютам
Сформировать
Выбрать вариант...
Настройки...
Еще
Код
Наименование
000000001 Доллар США
000000002 Юань
000000003 Рубль
000000004 Евро
000000005 Тенге

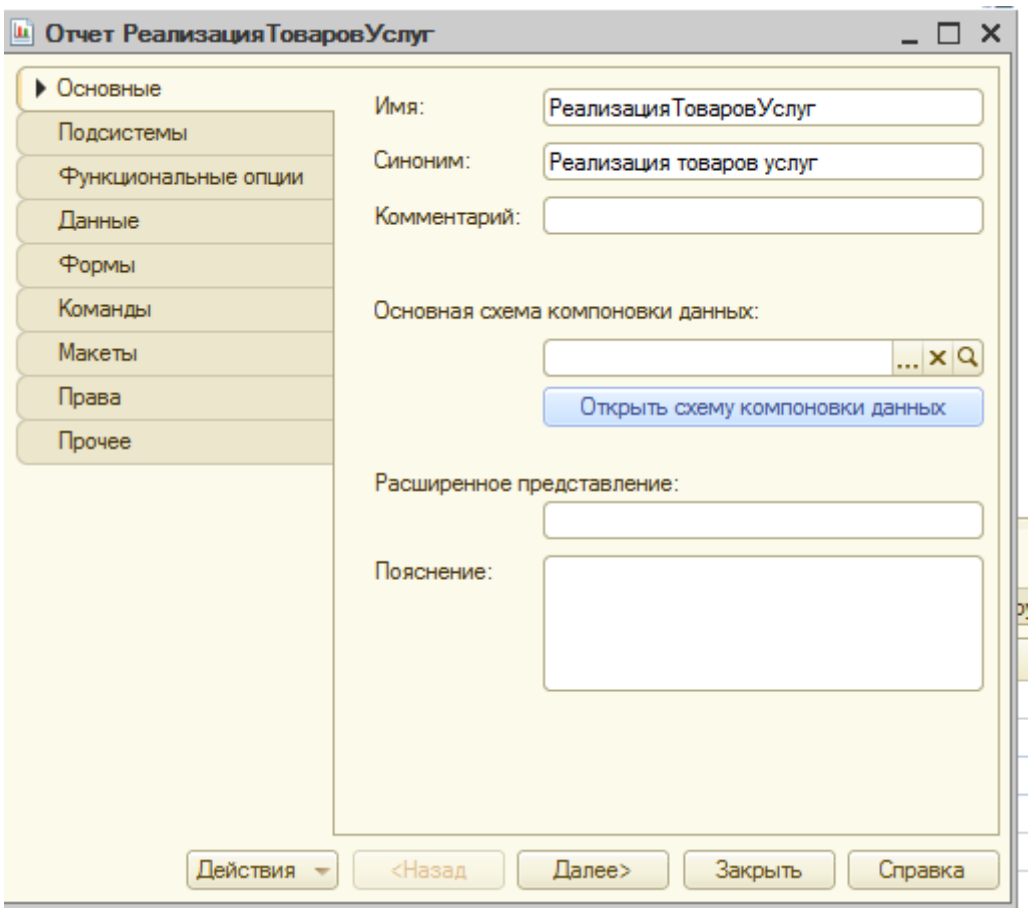
Отчет РеализацияТоваровУслуг
Основные
Подсистемы
Функциональные опции
Данные
Формы
Команды
Макеты
Права
Прочее
Имя:
РеализацияТоваровУслуг
Синоним:
Реализация товаров услуг
Комментарий:
Основная схема компоновки данных:
Открыть схему компоновки данных
Расширенное представление:
Пояснение:
Действия
<Назад
Далее>
Закрыть
Справка

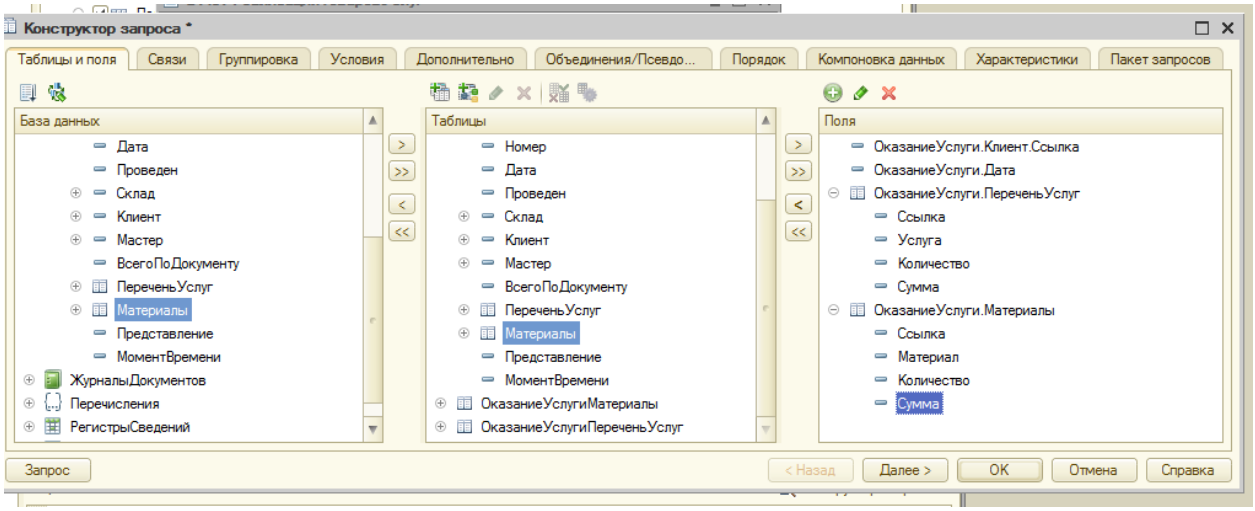
Конструктор запроса *
Таблицы и поля
Связи
Группировка
Условия
Дополнительно
Объединения/Псевдо...
Порядок
Компоновка данных
Характеристики
Пакет запросов
База данных
Дата
Проведен
Склад
Клиент
Мастер
ВсегоПоДокументу
ПереченьУслуг
Материалы
Представление
МоментВремени
ЖурналыДокументов
Перечисления
РегистрыСведений
Таблицы
Номер
Дата
Проведен
Склад
Клиент
Мастер
ВсегоПоДокументу
ПереченьУслуг
Материалы
Представление
МоментВремени
ОказаниеУслугиМатериалы
ОказаниеУслугиПереченьУслуг
Поля
ОказаниеУслуги.Клиент.Ссылка
ОказаниеУслуги.Дата
ОказаниеУслуги.ПереченьУслуг
Ссылка
Услуга
Количество
Сумма
ОказаниеУслуги.Материалы
Ссылка
Материал
Количество
Сумма
Запрос
< Назад
Далее >
OK
Отмена
Справка

Запрос:

```
ВЫБРАТЬ
    ОказаниеУслуги.Клиент.Ссылка,
    ОказаниеУслуги.Дата,
    ОказаниеУслуги.ПереченьУслуг.(
        Ссылка,
        Услуга,
        Количество,
        Сумма
    ),
    ОказаниеУслуги.Материалы.(
        Ссылка,
        Материал,
        Количество,
        Сумма
    )
ИЗ
    Документ.ОказаниеУслуги.ПереченьУслуг КАК ОказаниеУслугиПереченьУслуг
        ЛЕВОЕ СОЕДИНЕНИЕ Документ.ОказаниеУслуги КАК ОказаниеУслуги
        ПО ОказаниеУслугиПереченьУслуг.Ссылка = ОказаниеУслуги.Ссылка,
    Документ.ОказаниеУслуги.Материалы КАК ОказаниеУслугиМатериалы
```

Отчет РеализацияТоваровУслуг: ОсновнаяСхемаКомпоновкиДанных

Наборы данных | Связи наборов данных | Вычисляемые поля | Ресурсы | Параметры | Макеты | Вложенные схемы | Настройки

Доступные поля:
- Дата
- КлиентСсылка
- Материалы.Количество
- Материалы.Материал
- Материалы.Ссылка
- Материалы.Сумма
- ПереченьУслуг.Количество
- ПереченьУслуг.Ссылка
- ПереченьУслуг.Сумма
- ПереченьУслуг.Услуга

Поле	Выражение	Рассчитывать по...
Материалы.Количество	Сумма(Материалы.Количество)	
Материалы.Сумма	Сумма(Материалы.Сумма)	
ПереченьУслуг.Количество	Сумма(ПереченьУслуг.Количество)	
ПереченьУслуг.Сумма	Сумма(ПереченьУслуг.Сумма)	

Отчет РеализацияТоваровУслуг: ОсновнаяСхемаКомпоновкиДанных

Наборы данных | Связи наборов данных | Вычисляемые поля | Ресурсы | Параметры | Макеты | Вложенные схемы | Настройки

Имя варианта	Представление
Основной	Основной

- Отчет
  - КлиентСсылка
    - <Детальные записи>

Настройки: Отчет <Детальные записи>

Выбранные поля | Отбор | Сортировка | Условное оформление | Пользовательские поля | Другие настройки

Доступные поля:
- Материалы
  - Количество
  - Материал
  - Ссылка
  - Сумма
- ПереченьУслуг
  - Количество
  - Ссылка
  - Сумма
  - Услуга
- СистемныеПоля

Поле:
- Выбранные поля
  - <Авто>
  - Дата
  - Материалы.Материал
  - Материалы.Количество
  - Материалы.Сумма
  - ПереченьУслуг.Услуга
  - ПереченьУслуг.Количество
  - ПереченьУслуг.Сумма

Реализация товаров услуг

Сформировать | Выбрать вариант... | Настройки...

Клиент.Ссылка			Количество	Сумма	Количество	Сумма
Дата	Материалы.Материал	Перечень услуг.Услуга				
Иван Иванов			285	65 950,00	75	160 000,00
11.12.2019 19:45:29	Переключатель БК19-02	Подключение воды	10	5 550,00	4	8 000,00
11.12.2019 19:45:29	Переключатель БК19-02	Подключение электричества	10	5 550,00	1	3 000,00
11.12.2019 19:45:29	Радиорозетка простая 01032	Подключение воды	12	600,00	4	8 000,00
11.12.2019 19:45:29	Радиорозетка простая 01032	Подключение электричества	12	600,00	1	3 000,00
11.12.2019 19:45:29	Переключатель БК19-02	Подключение воды	10	5 550,00	4	8 000,00
11.12.2019 19:45:29	Переключатель БК19-02	Подключение электричества	10	5 550,00	1	3 000,00
11.12.2019 19:45:29	Радиорозетка простая 01032	Подключение воды	12	600,00	4	8 000,00
11.12.2019 19:45:29	Радиорозетка простая 01032	Подключение электричества	12	600,00	1	3 000,00
12.12.2019 18:45:47	Переключатель БК19-02	Подключение электричества	5	250,00	5	10 000,00
12.12.2019 18:45:47	Радиорозетка простая 01032	Подключение электричества	8	640,00	5	10 000,00
11.12.2019 19:45:29	Переключатель БК19-02	Подключение воды	10	5 550,00	4	8 000,00
11.12.2019 19:45:29	Переключатель БК19-02	Подключение электричества	10	5 550,00	1	3 000,00
11.12.2019 19:45:29	Радиорозетка простая 01032	Подключение воды	12	600,00	4	8 000,00
11.12.2019 19:45:29	Радиорозетка простая 01032	Подключение электричества	12	600,00	1	3 000,00
11.12.2019 19:45:29	Переключатель БК19-02	Подключение воды	10	5 550,00	4	8 000,00
11.12.2019 19:45:29	Переключатель БК19-02	Подключение электричества	10	5 550,00	1	3 000,00
11.12.2019 19:45:29	Радиорозетка простая 01032	Подключение воды	12	600,00	4	8 000,00
11.12.2019 19:45:29	Радиорозетка простая 01032	Подключение электричества	12	600,00	1	3 000,00
12.12.2019 18:45:47	Переключатель БК19-02	Подключение электричества	5	250,00	5	10 000,00
12.12.2019 18:45:47	Радиорозетка простая 01032	Подключение электричества	8	640,00	5	10 000,00
11.12.2019 19:45:29	Переключатель БК19-02	Подключение воды	10	5 550,00	4	8 000,00
11.12.2019 19:45:29	Переключатель БК19-02	Подключение электричества	10	5 550,00	1	3 000,00
11.12.2019 19:45:29	Радиорозетка простая 01032	Подключение воды	12	600,00	4	8 000,00
11.12.2019 19:45:29	Радиорозетка простая 01032	Подключение электричества	12	600,00	1	3 000,00
11.12.2019 19:45:29	Переключатель БК19-02	Подключение воды	10	5 550,00	4	8 000,00
11.12.2019 19:45:29	Переключатель БК19-02	Подключение электричества	10	5 550,00	1	3 000,00
11.12.2019 19:45:29	Радиорозетка простая 01032	Подключение воды	12	600,00	4	8 000,00
11.12.2019 19:45:29	Радиорозетка простая 01032	Подключение электричества	12	600,00	1	3 000,00

Реализация товаров услуг

Сформировать | Выбрать вариант... | Настройки...

Клиент.Ссылка			Количество	Сумма	Количество	Сумма
Дата	Материалы.Материал	Перечень услуг.Услуга				
11.12.2019 19:45:29	Переключатель БК19-02	Подключение воды	10	5 550,00	4	8 000,00
11.12.2019 19:45:29	Переключатель БК19-02	Подключение электричества	10	5 550,00	1	3 000,00
11.12.2019 19:45:29	Радиорозетка простая 01032	Подключение воды	12	600,00	4	8 000,00
11.12.2019 19:45:29	Радиорозетка простая 01032	Подключение электричества	12	600,00	1	3 000,00
11.12.2019 19:45:29	Переключатель БК19-02	Подключение воды	10	5 550,00	4	8 000,00
11.12.2019 19:45:29	Переключатель БК19-02	Подключение электричества	10	5 550,00	1	3 000,00
11.12.2019 19:45:29	Радиорозетка простая 01032	Подключение воды	12	600,00	4	8 000,00
11.12.2019 19:45:29	Радиорозетка простая 01032	Подключение электричества	12	600,00	1	3 000,00
12.12.2019 18:45:47	Переключатель БК19-02	Подключение электричества	5	250,00	5	10 000,00
12.12.2019 18:45:47	Радиорозетка простая 01032	Подключение электричества	8	640,00	5	10 000,00
Петр Петров			40	2 000,00	10	20 000,00
12.12.2019 18:46:09	Переключатель БК19-02	Подключение воды	4	200,00	1	2 000,00
12.12.2019 18:46:09	Переключатель БК19-02		4	200,00		
12.12.2019 18:46:09	Переключатель БК19-02	Подключение воды	4	200,00	1	2 000,00
12.12.2019 18:46:09	Переключатель БК19-02		4	200,00		
12.12.2019 18:46:09	Переключатель БК19-02	Подключение воды	4	200,00	1	2 000,00
12.12.2019 18:46:09	Переключатель БК19-02		4	200,00		
12.12.2019 18:46:09	Переключатель БК19-02	Подключение воды	4	200,00	1	2 000,00
12.12.2019 18:46:09	Переключатель БК19-02		4	200,00		
12.12.2019 18:46:09	Переключатель БК19-02	Подключение воды	4	200,00	1	2 000,00
12.12.2019 18:46:09	Переключатель БК19-02		4	200,00		
12.12.2019 18:46:09	Переключатель БК19-02	Подключение воды	4	200,00	1	2 000,00
12.12.2019 18:46:09	Переключатель БК19-02		4	200,00		
12.12.2019 18:46:09	Переключатель БК19-02	Подключение воды	4	200,00	1	2 000,00
12.12.2019 18:46:09	Переключатель БК19-02		4	200,00		
12.12.2019 18:46:09	Переключатель БК19-02	Подключение воды	4	200,00	1	2 000,00
12.12.2019 18:46:09	Переключатель БК19-02		4	200,00		

Реализация товаров услуг

Сформировать | Выбрать вариант... | Настройки...

Клиент.Ссылка			Количество	Сумма	Количество	Сумма
Дата	Материалы.Материал	Перечень услуг.Услуга				
11.12.2019 19:45:29	Радиорозетка простая 01032	Подключение электричества	12	600,00	1	3 000,00
11.12.2019 19:45:29	Переключатель БК19-02	Подключение воды	10	5 550,00	4	8 000,00
11.12.2019 19:45:29	Переключатель БК19-02	Подключение электричества	10	5 550,00	1	3 000,00
11.12.2019 19:45:29	Радиорозетка простая 01032	Подключение воды	12	600,00	4	8 000,00
11.12.2019 19:45:29	Радиорозетка простая 01032	Подключение электричества	12	600,00	1	3 000,00
12.12.2019 18:45:47	Переключатель БК19-02	Подключение электричества	5	250,00	5	10 000,00
12.12.2019 18:45:47	Радиорозетка простая 01032	Подключение электричества	8	640,00	5	10 000,00
Петр Петров			40	2 000,00	10	20 000,00
12.12.2019 18:46:09	Переключатель БК19-02	Подключение воды	4	200,00	1	2 000,00
12.12.2019 18:46:09	Переключатель БК19-02		4	200,00		
12.12.2019 18:46:09	Переключатель БК19-02	Подключение воды	4	200,00	1	2 000,00
12.12.2019 18:46:09	Переключатель БК19-02		4	200,00		
12.12.2019 18:46:09	Переключатель БК19-02	Подключение воды	4	200,00	1	2 000,00
12.12.2019 18:46:09	Переключатель БК19-02		4	200,00		
12.12.2019 18:46:09	Переключатель БК19-02	Подключение воды	4	200,00	1	2 000,00
12.12.2019 18:46:09	Переключатель БК19-02		4	200,00		
12.12.2019 18:46:09	Переключатель БК19-02	Подключение воды	4	200,00	1	2 000,00
12.12.2019 18:46:09	Переключатель БК19-02		4	200,00		
12.12.2019 18:46:09	Переключатель БК19-02	Подключение воды	4	200,00	1	2 000,00
12.12.2019 18:46:09	Переключатель БК19-02		4	200,00		
12.12.2019 18:46:09	Переключатель БК19-02	Подключение воды	4	200,00	1	2 000,00
12.12.2019 18:46:09	Переключатель БК19-02		4	200,00		
12.12.2019 18:46:09	Переключатель БК19-02	Подключение воды	4	200,00	1	2 000,00
12.12.2019 18:46:09	Переключатель БК19-02		4	200,00		
12.12.2019 18:46:09	Переключатель БК19-02	Подключение воды	4	200,00	1	2 000,00
12.12.2019 18:46:09	Переключатель БК19-02		4	200,00		
Итого			325	67 950,00	85	180 000,00

Параметр	Значение
Цвет соединения значений по сериям	0, 0, 0
Режим сглаживания	Нет
Натяжение сглаживания	95
Режим полупрозрачности	Авто
Выводить заголовок	Выводить
Заголовок	Реализация товаров и услуг
Выводить параметры	Авто
Выводить отбор	Авто
Авто позиция ресурсов	После всех полей
Фиксация слева	Авто
Фиксация сверху	Авто

Отчет РеализацияТоваровУслуг

Конструктор запроса *

Таблицы и поля | Связи | Группировка | Условия | Дополнительно | Объединения/Псевдо... | Порядок | Компоновка данных | Характеристики | Пакет запросов

Поля
- ОказаниеУслуги
  - Ссылка
  - ВерсияДанных
  - ПометкаУдаления
  - Номер

Номер	П..	Условие			
1		ОказаниеУслуги.Дата	Между	НачалоПериода	КонецПериода

Реализация товаров услуг

Сформировать | Выбрать вариант... | Настройки... | Еще

Начало периода: 01.12.2019 Конец периода: Начало этого дня

Реализация товаров и услуг

Параметры: Начало периода: 01.12.2019
Конец периода: 14.12.2019

Клиент.Ссылка			Количество	Сумма	Количество	Сумма
Дата	Материалы.Материал	Перечень услуг.Услуга				
12.12.2019 18:46:09	Переключатель БК19-02		4	200,00		
12.12.2019 18:46:09	Переключатель БК19-02	Подключение воды	4	200,00	1	2 000,00
12.12.2019 18:46:09	Переключатель БК19-02		4	200,00		
12.12.2019 18:46:09	Переключатель БК19-02	Подключение воды	4	200,00	1	2 000,00
12.12.2019 18:46:09	Переключатель БК19-02		4	200,00		
12.12.2019 18:46:09	Переключатель БК19-02	Подключение воды	4	200,00	1	2 000,00
12.12.2019 18:46:09	Переключатель БК19-02		4	200,00		
12.12.2019 18:46:09	Переключатель БК19-02	Подключение воды	4	200,00	1	2 000,00
12.12.2019 18:46:09	Переключатель БК19-02		4	200,00		
12.12.2019 18:46:09	Переключатель БК19-02	Подключение воды	4	200,00	1	2 000,00
12.12.2019 18:46:09	Переключатель БК19-02		4	200,00		
12.12.2019 18:46:09	Переключатель БК19-02	Подключение воды	4	200,00	1	2 000,00
12.12.2019 18:46:09	Переключатель БК19-02		4	200,00		
12.12.2019 18:46:09	Переключатель БК19-02	Подключение воды	4	200,00	1	2 000,00
12.12.2019 18:46:09	Переключатель БК19-02		4	200,00		
12.12.2019 18:46:09	Переключатель БК19-02	Подключение воды	4	200,00	1	2 000,00
12.12.2019 18:46:09	Переключатель БК19-02		4	200,00		
Итого			325	67 950,00	85	180 000,00