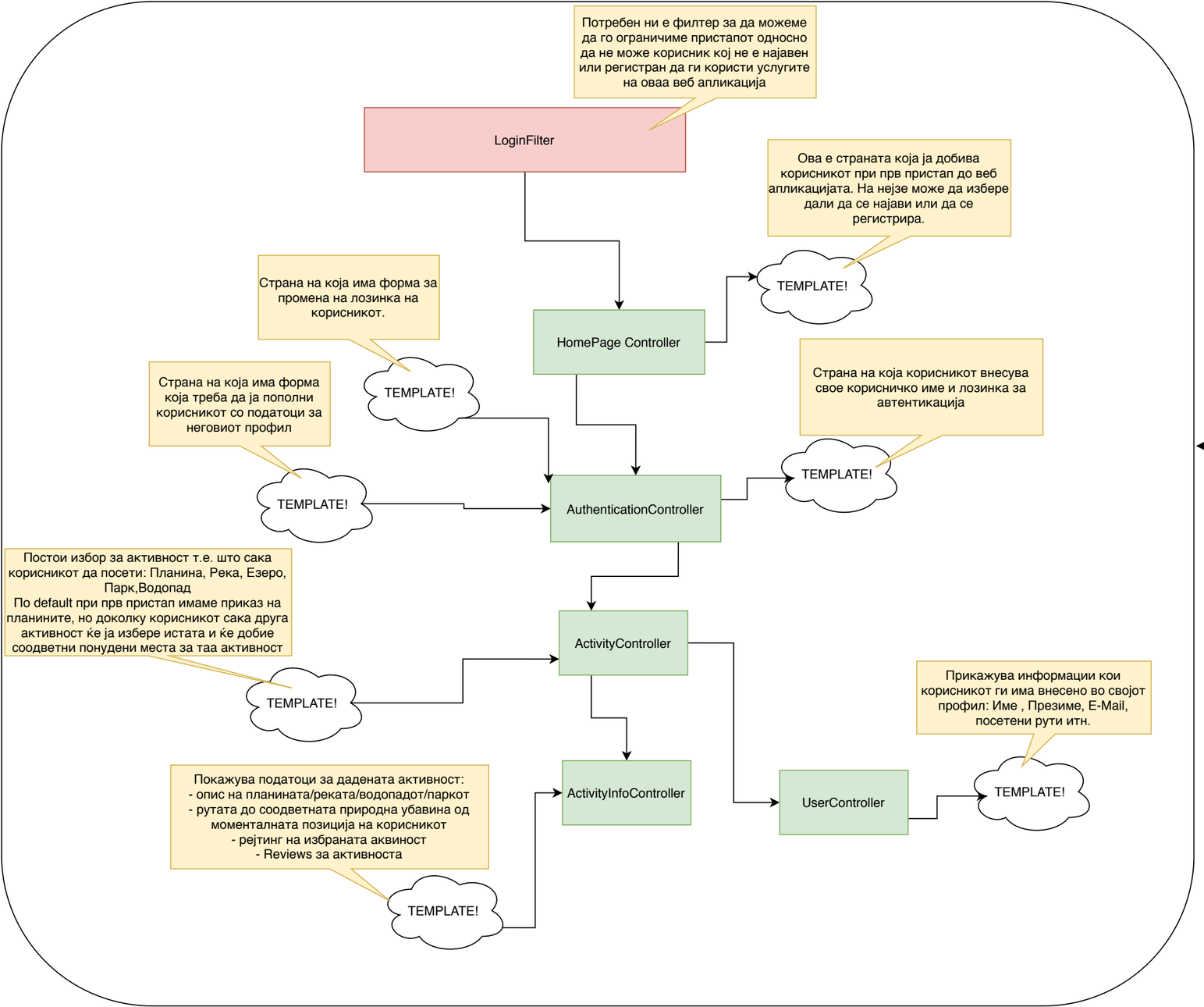
Потребен ни е филтер за да можеме да го ограничиме пристапот односно да не може корисник кој не е најавен или регистран да ги користи услугите на оваа веб апликација
LoginFilter
Ова е страната која ја добива корисникот при прв пристап до веб апликацијата. На нејзе може да избере дали да се најави или да се регистрира.
TEMPLATE!
Страна на која има форма за промена на лозинка на корисникот.
HomePage Controller
TEMPLATE!
Страна на која корисникот внесува свое корисничко име и лозинка за автентикација
Страна на која има форма која треба да ја пополни корисникот со податоци за неговиот профил
TEMPLATE!
TEMPLATE!
AuthenticationController
Постои избор за активност т.е. што сака корисникот да посети: Планина, Река, Езеро, Парк,Водопад
По default при прв пристап имаме приказ на планините, но доколку корисникот сака друга активност ќе ја избере истата и ќе добие соодветни понудени места за таа активност
ActivityController
TEMPLATE!
Прикажува информации кои корисникот ги има внесено во својот профил: Име , Презиме, E-Mail, посетени рути итн.
Покажува податоци за дадената активност:
- опис на планината/реката/водопадот/паркот
- рутата до соодветната природна убавина од моменталната позиција на корисникот
- рејтинг на избраната аквиност
- Reviews за активноста
ActivityInfoController
UserController
TEMPLATE!
TEMPLATE!

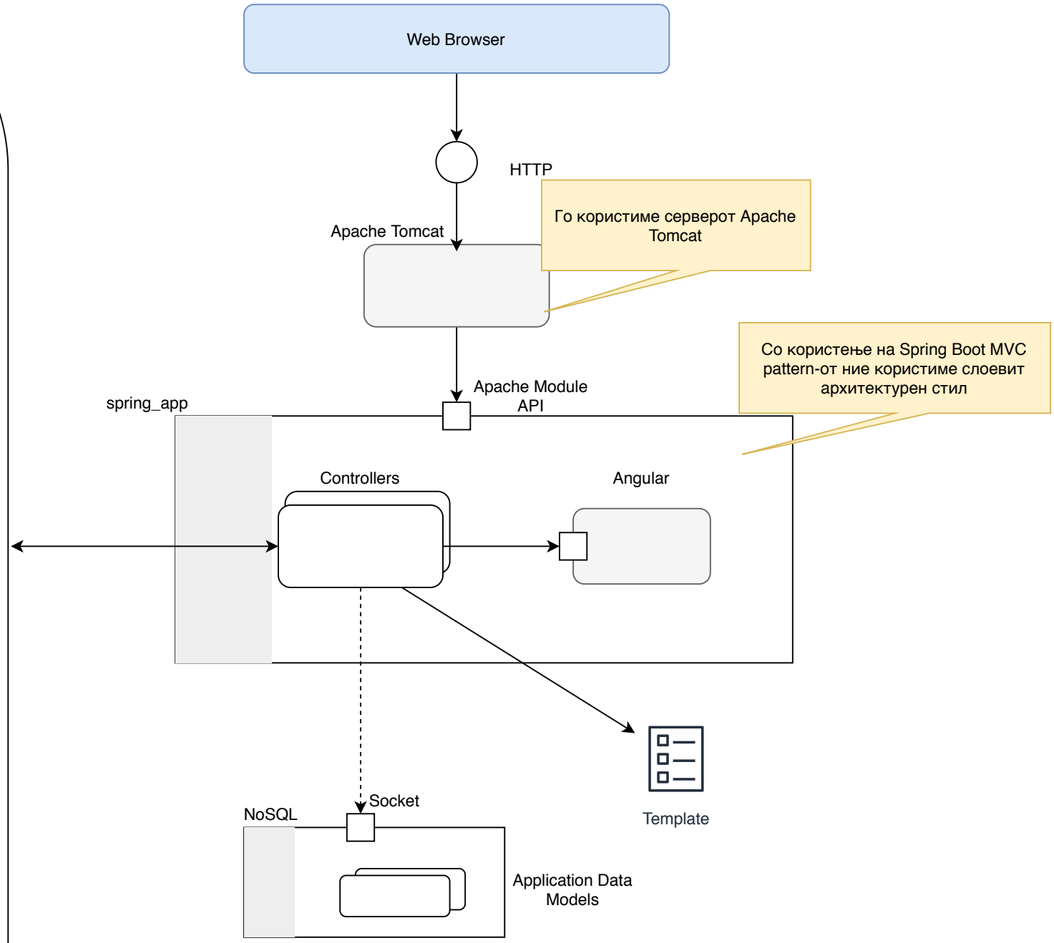
Web Browser
HTTP
Го користиме серверот Apache Tomcat
Apache Tomcat
Со користење на Spring Boot MVC pattern-от ние користиме слоевит архитектурен стил
Apache Module API
spring_app
Controllers
Angular
Template
Socket
NoSQL
Application Data Models