Pour toujours dans mon coeur Petite Girafe
Une histoire originale
de Michèle et Vincent Chevalier

ISBN : 979-8-3245-6037-9
Dépôt légal : décembre 2024
© 2024, Vincent Chevalier
Tous droits réservés

Loi 49-956 du 16 juillet 1949 sur les publications
destinées à la jeunesse : décembre 2024

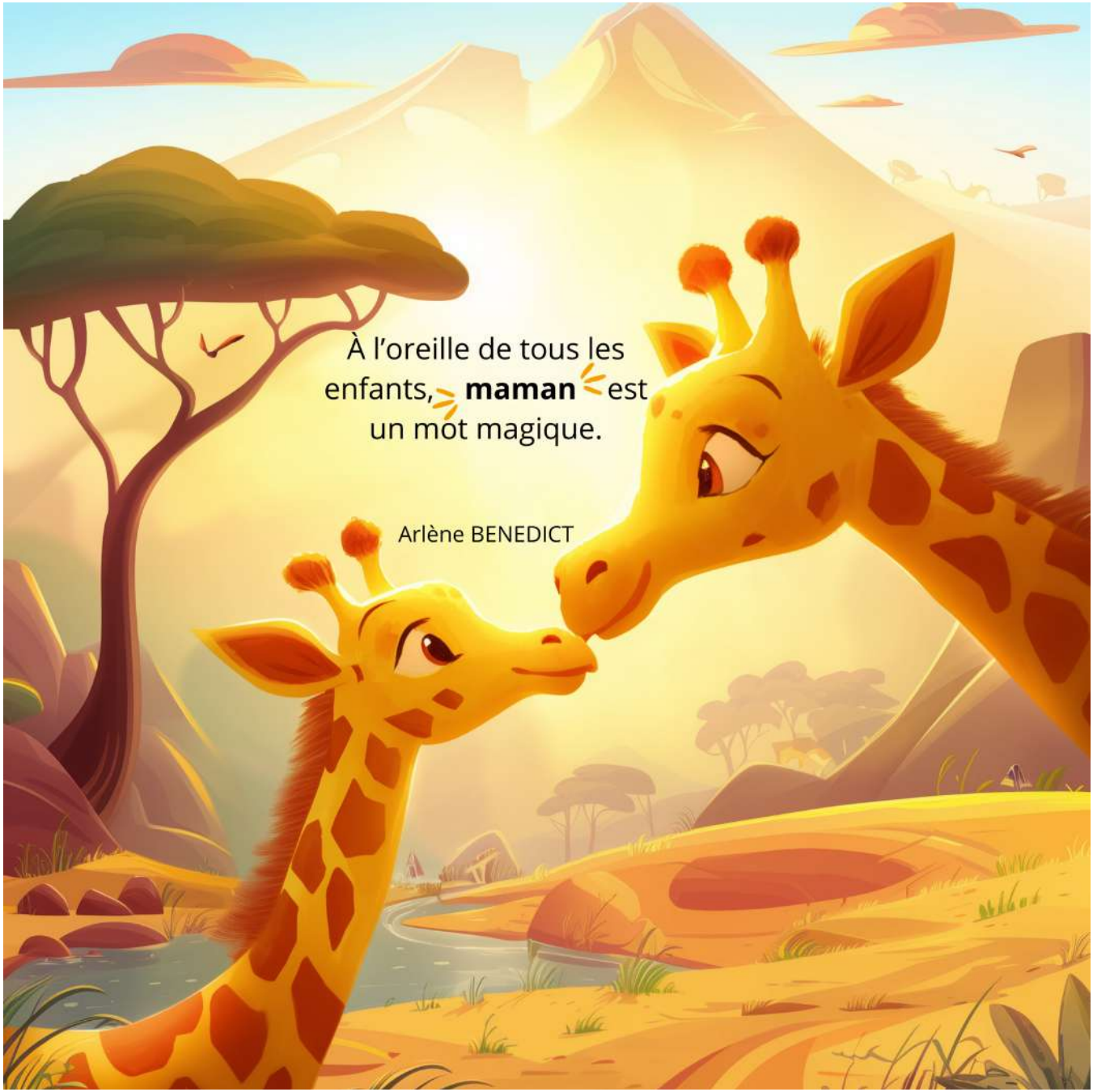
À l'oreille de tous les
enfants, **maman** est
un mot magique.
Arlène BENEDICT

L’immense savane s'éveille peu à peu. Dans la clairière paisible, Tissaia la petite girafe et Maman Girafe reposent tranquillement au pied d’un baobab géant. Elles dorment enlacées, bercées par le doux murmure du vent dans l’herbe. Quand le soleil pointe le bout de son nez à l’horizon, Tissaia ouvre enfin les yeux.

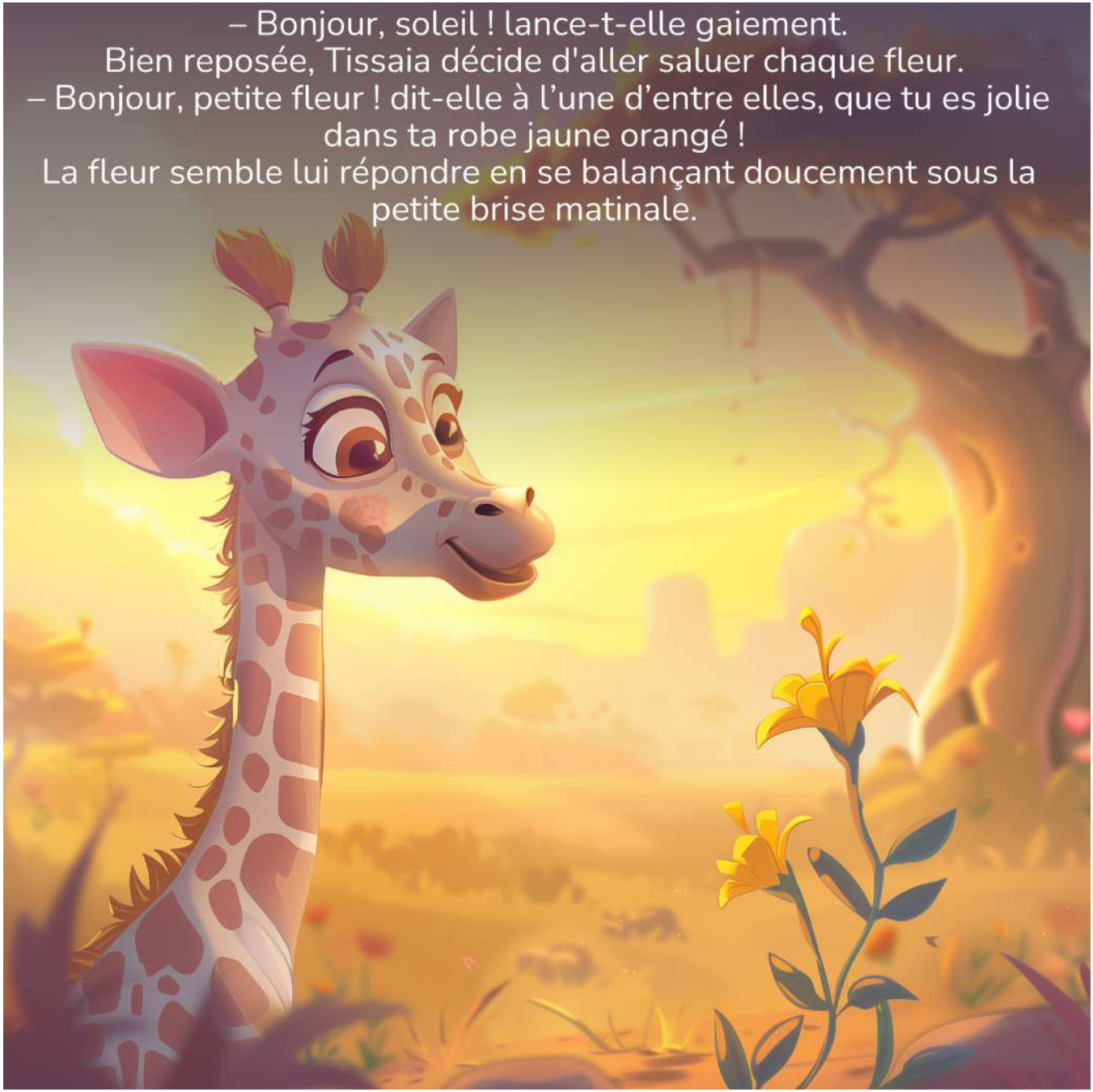
– Bonjour, soleil ! lance-t-elle gaiement.
Bien reposée, Tissaia décide d'aller saluer chaque fleur.
– Bonjour, petite fleur ! dit-elle à l'une d'entre elles, que tu es jolie dans ta robe jaune orangé !
La fleur semble lui répondre en se balançant doucement sous la petite brise matinale.

Tissaia aperçoit un joli papillon vert émeraude qui s'approche. Elle s'écrie alors :
– Attends-moi, petit papillon !
Mais le papillon vole vite. Tissaia décide de le suivre dans sa course folle à travers la clairière.

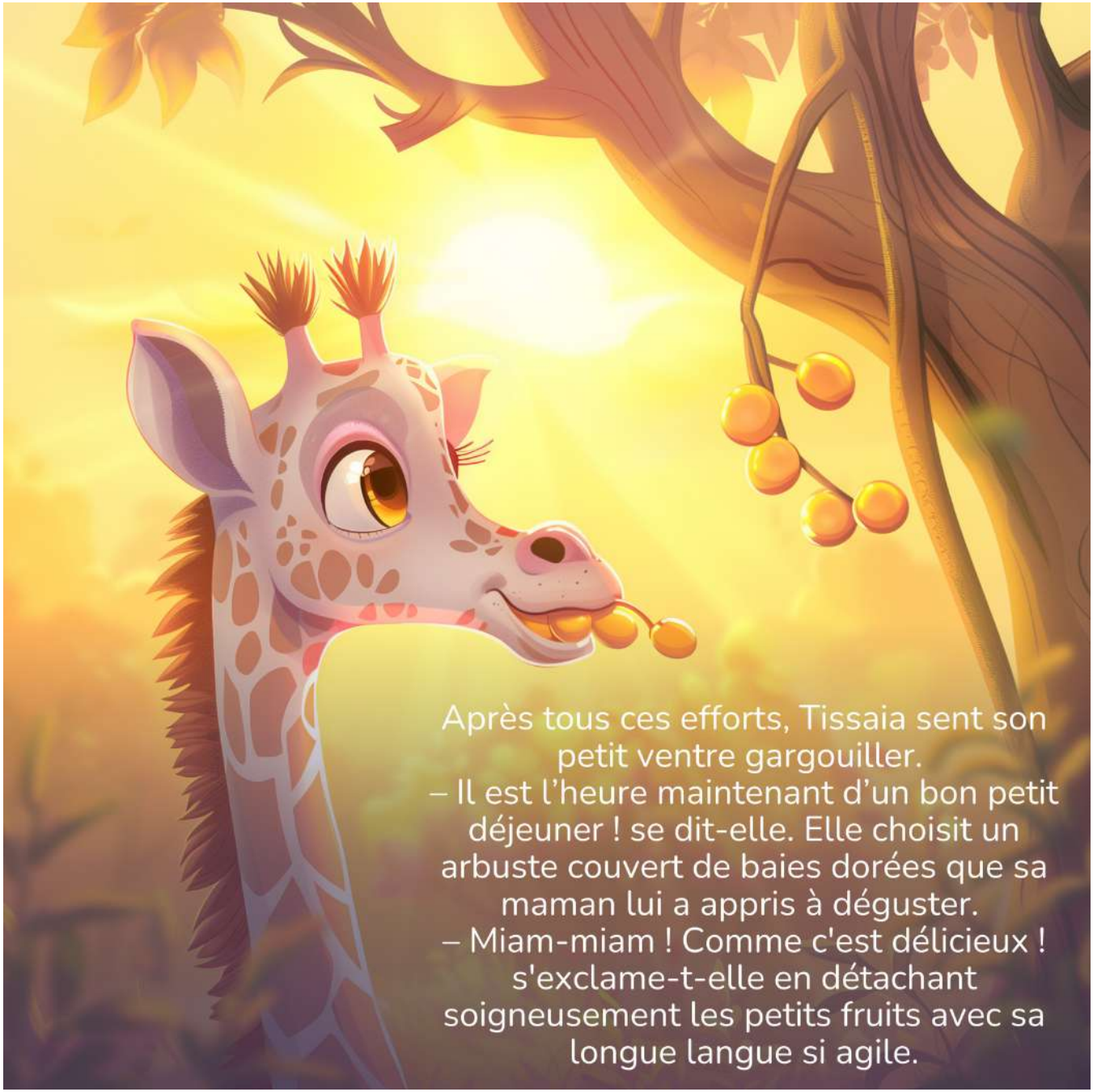

Après tous ces efforts, Tissaia sent son petit ventre gargouiller.
– Il est l'heure maintenant d'un bon petit déjeuner ! se dit-elle. Elle choisit un arbuste couvert de baies dorées que sa maman lui a appris à déguster.
– Miam-miam ! Comme c'est délicieux ! s'exclame-t-elle en détachant soigneusement les petits fruits avec sa longue langue si agile.

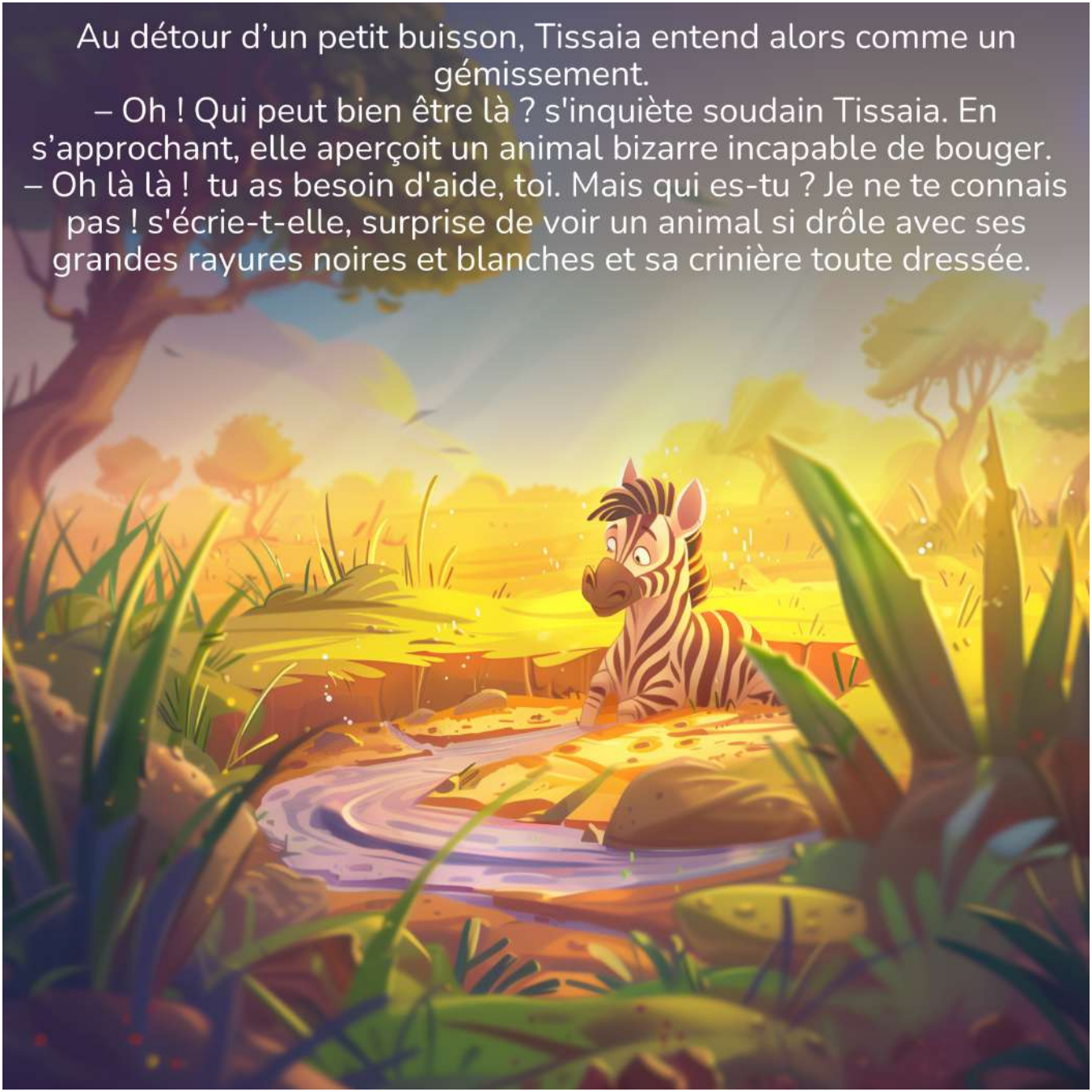
Au détour d’un petit buisson, Tissaia entend alors comme un gémissement.
– Oh ! Qui peut bien être là ? s'inquiète soudain Tissaia. En s’approchant, elle aperçoit un animal bizarre incapable de bouger.
– Oh là là ! tu as besoin d'aide, toi. Mais qui es-tu ? Je ne te connais pas ! s'écrie-t-elle, surprise de voir un animal si drôle avec ses grandes rayures noires et blanches et sa crinière toute dressée.

– Je m'appelle Ziggy, dit le petit zèbre avec un petit air tristounet. Je suis coincé ici, et je n'arrive pas à me dégager de ce trou de boue.
– Ne t'en fais pas, accroche tes pattes autour de mon cou, je vais te sortir de là ! lui dit-elle pour le réconforter.

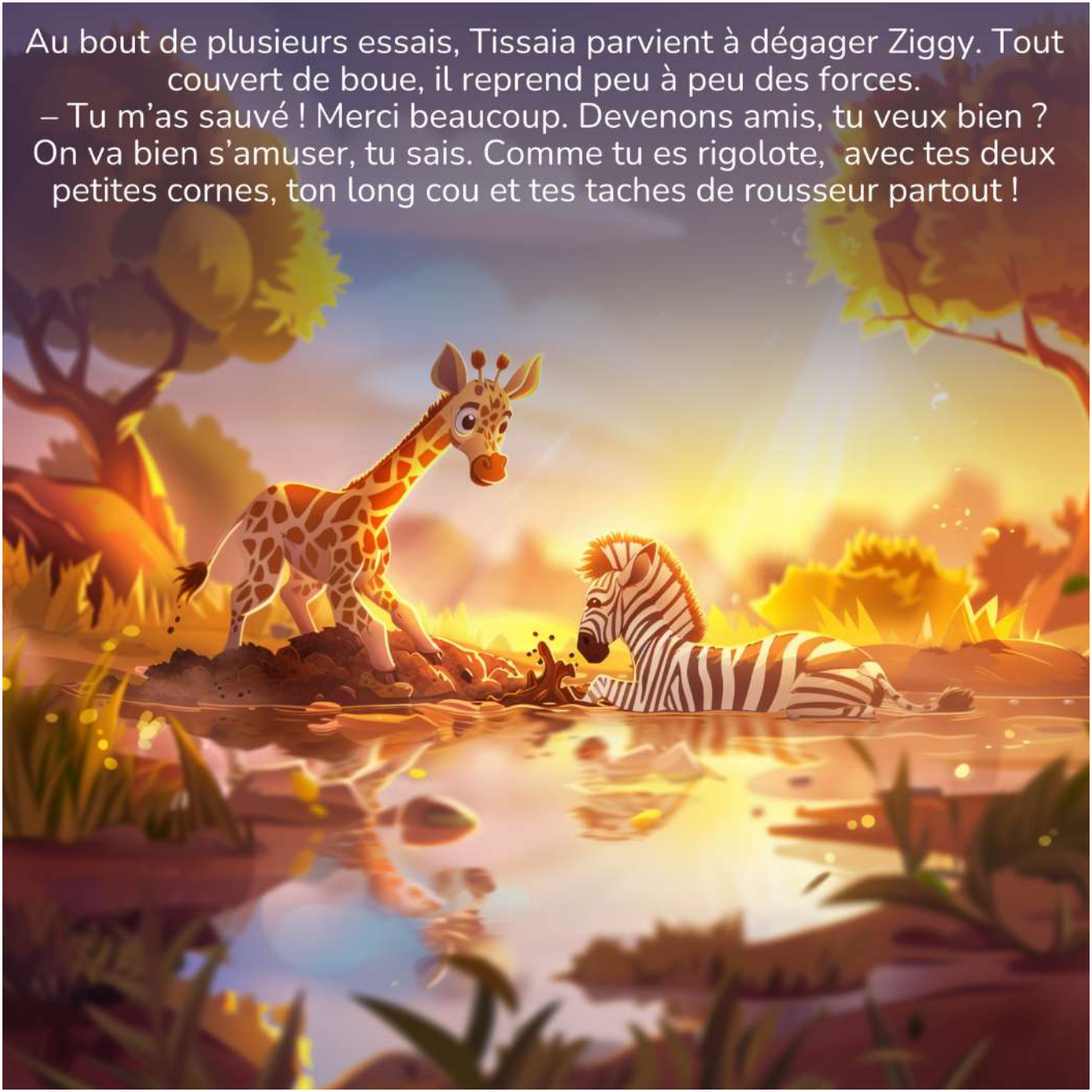
Au bout de plusieurs essais, Tissaia parvient à dégager Ziggy. Tout couvert de boue, il reprend peu à peu des forces.
– Tu m'as sauvé ! Merci beaucoup. Devenons amis, tu veux bien ? On va bien s'amuser, tu sais. Comme tu es rigolote, avec tes deux petites cornes, ton long cou et tes taches de rousseur partout !

Nos nouveaux amis se mettent en route, prêts à découvrir le monde qui les entoure. Ils courent fièrement l'un à côté de l'autre. Ils sont si différents et pourtant ils n'ont plus qu'une envie : jouer ensemble et ne plus se quitter.

Le soleil se cache à présent. De gros nuages gris jouent à se poursuivre dans le ciel, chassés par le vent. Quand, soudain :
– Regarde, Ziggy, on dirait un gros champignon dans le ciel ! s'exclame Tissaia, pointant du sabot une énorme forme noire qui flotte au-dessus d'eux.

Mais Ziggy frissonne déjà.
– C'est un terrible orage qui arrive ! lui dit Ziggy. Tissaia n'a jamais vu d'orage, mais elle sent son cœur battre un peu plus vite.
– Il ne va rien nous arriver, dis-moi ? demande-t-elle, soudain inquiète par ces gros bruits sourds venant du ciel en colère et toutes ces lumières vives qui traversent les nuages.

Mais heureusement la maman de Tissaia accourt, tout essoufflée, en les appelant :
– Ohé ! les petits ! Venez vous mettre à l'abri sous mon ventre ! La pluie commence à tomber de plus en plus fort. Vite, vite, dépêchez-vous !

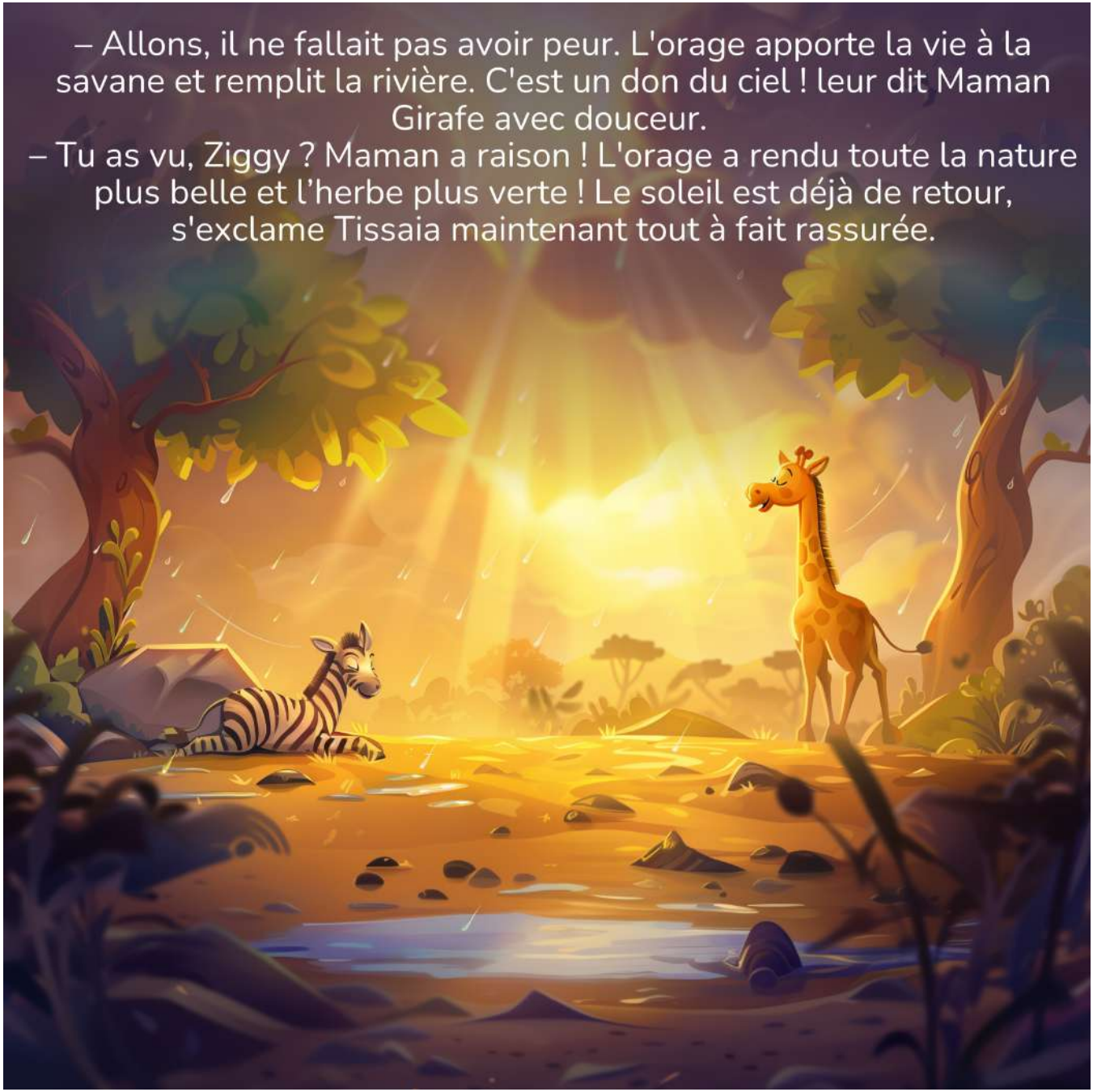
– Allons, il ne fallait pas avoir peur. L'orage apporte la vie à la savane et remplit la rivière. C'est un don du ciel ! leur dit Maman Girafe avec douceur.
– Tu as vu, Ziggy ? Maman a raison ! L'orage a rendu toute la nature plus belle et l'herbe plus verte ! Le soleil est déjà de retour, s'exclame Tissaia maintenant tout à fait rassurée.

– Les enfants, allez donc vous rafraîchir au point d'eau, dit Maman Girafe. Vous allez assister à un beau spectacle. Je ne vous en dis pas plus. Mais surtout, Tissaia, ne t'aventure pas plus loin ! Tissaia et Ziggy ne se font pas prier et courent vers la mare.

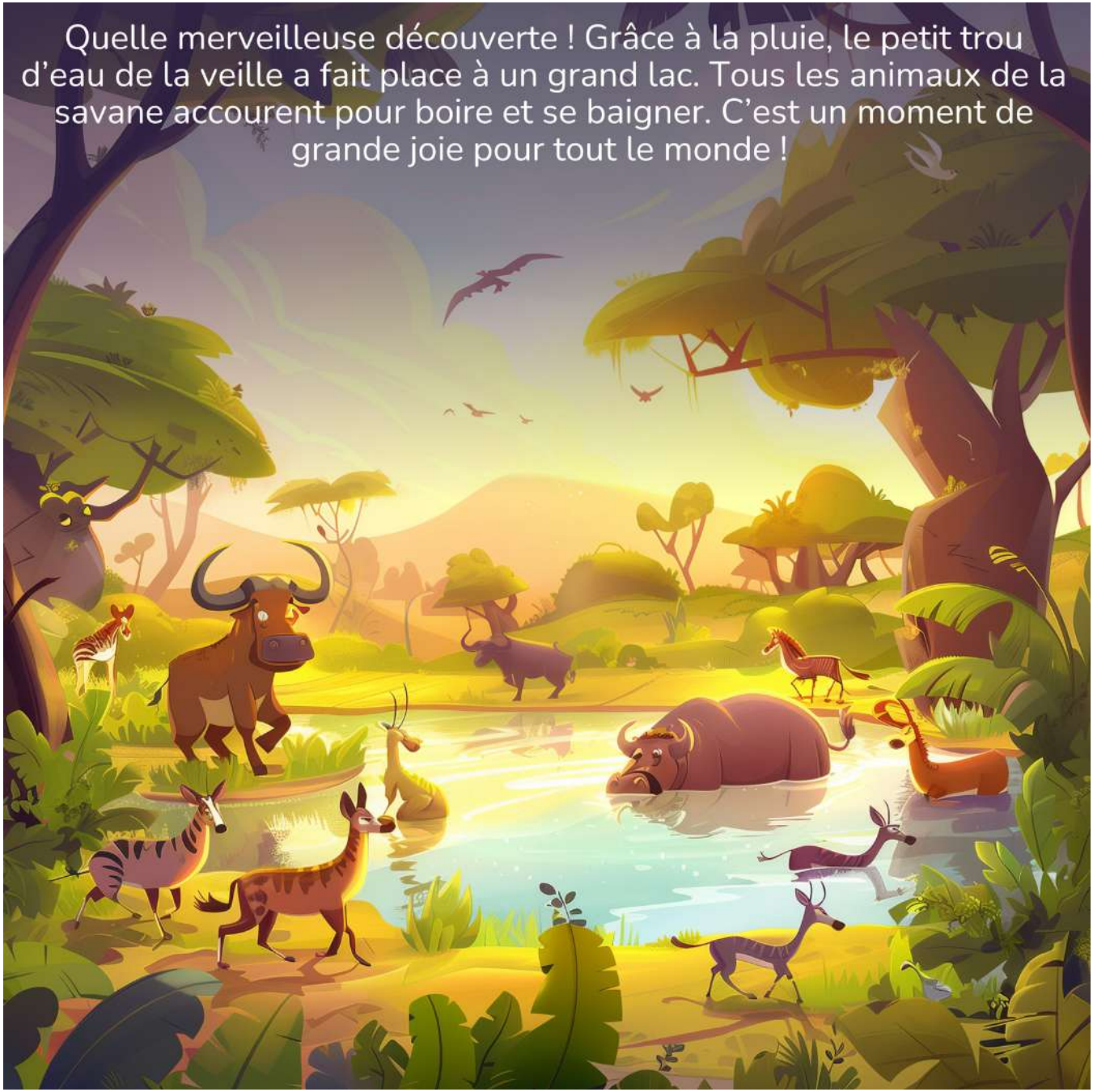
Quelle merveilleuse découverte ! Grâce à la pluie, le petit trou d'eau de la veille a fait place à un grand lac. Tous les animaux de la savane accourent pour boire et se baigner. C'est un moment de grande joie pour tout le monde !

Et c’est alors qu’une vraie symphonie débute.
Les grenouilles blanches coassent en choeur, les hippopotames font de grosses bulles dans l’eau. Tissaia adore la musique. Elle est si heureuse qu’elle se met à danser pour les accompagner. Ziggy, admiratif tape le rythme avec ses sabots. C’est la fête !

Alertée par ce tintamarre, toute une famille de babouins accourt,
s'asseoit et frappe dans les mains avec entrain.
Même les tout-petits s'amusent en faisant comme papa et
maman.

– Se trémousser, ça donne soif, s'écrie Tissaia.
Pour boire, elle doit écarter tout grand ses pattes pour s'approcher de l'eau. Pas facile de boire quand on a un si long cou !
Ziggy, qui aime faire des farces, la pousse gentiment et Tissaia plonge dans l'eau fraîche, tête la première. Que c'est rigolo ! Tous deux éclatent de rire.

Nos deux amis reprennent leur exploration, en s'enfonçant de plus en plus dans la savane. Curieux, tout les émerveille.
Sur un petit monticule, des suricates immobiles comme des statues les regardent passer. Surpris, des oiseaux multicolores s'envolent des arbres aux alentours en poussant de drôles de cris.

Tissaia et Ziggy aperçoivent au loin une lionne qui avance dans leur direction, ventre au sol, comme si elle voulait disparaître dans les herbes hautes.
– Je crois que nous ferions bien de rentrer à la maison, dit Ziggy qui connaît ce danger. Si elle nous sent, nous sommes perdus, elle va nous manger.
– Oh, j'ai désobéi à maman qui m'avait pourtant dit de ne pas trop m'éloigner. Elle doit être si inquiète maintenant, j'ai peur Ziggy !

Heureusement pour nos deux amis, un rhinocéros avec une énorme cuirasse sur le dos surgit du haut de la colline. La lionne sait qu'il faut fuir si elle ne veut pas finir sur une brochette !

– Nous avons eu de la chance cette fois. Mais maintenant je comprends mieux la mise en garde de maman. Tous les animaux ne sont pas gentils. Il faut être prudent, dit Tissaia en découvrant, immobile à la surface de l'eau, un animal avec de grosses dents pointues.

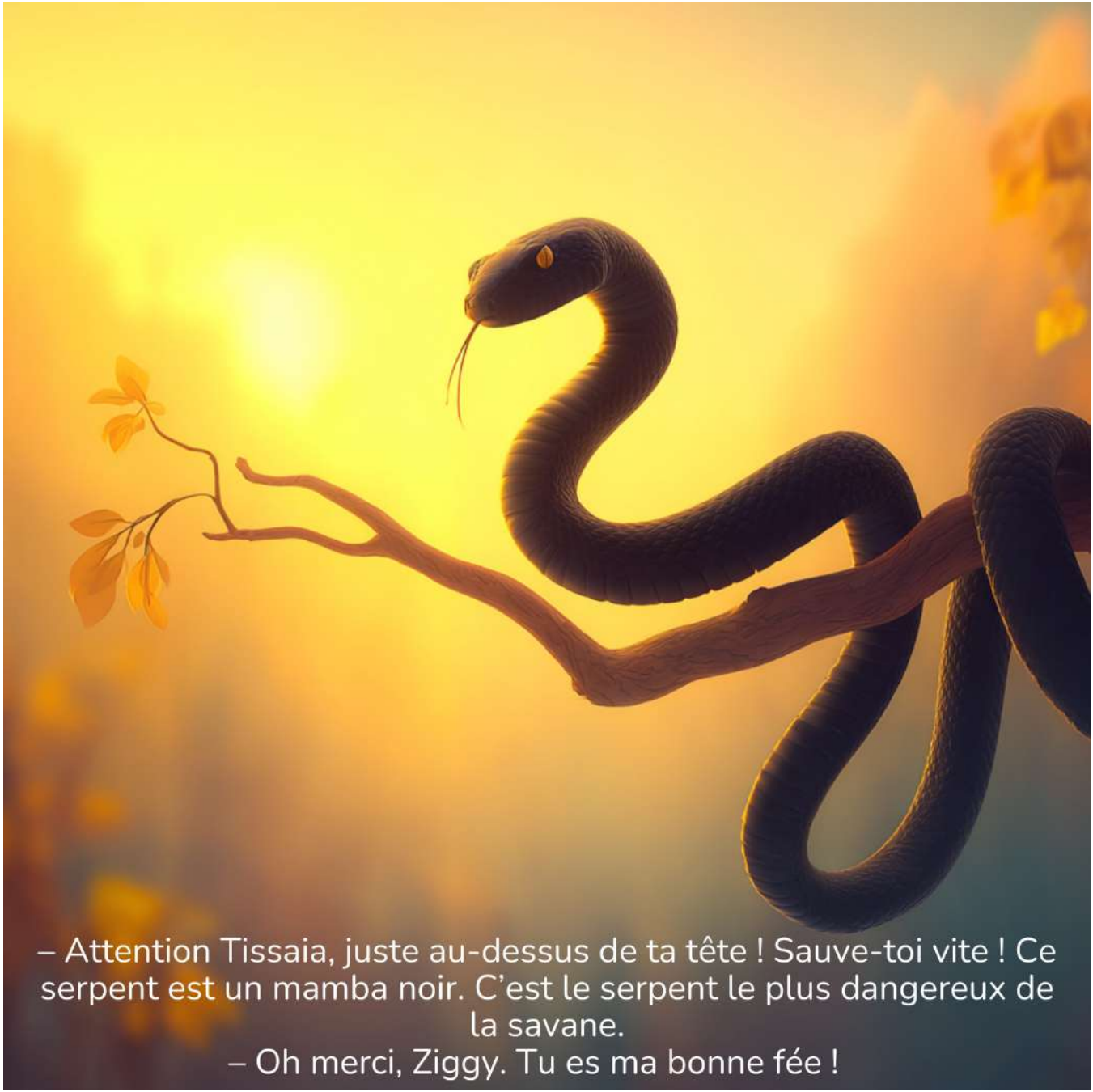

– Attention Tissaia, juste au-dessus de ta tête ! Sauve-toi vite ! Ce serpent est un mamba noir. C’est le serpent le plus dangereux de la savane.
– Oh merci, Ziggy. Tu es ma bonne fée !

Sur le chemin du retour, ils entendent au loin, un son comme un bruit de tambour doux et puissant. Ziggy qui connaît déjà tous les habitants de la savane s'exclame alors :
– C'est la parade des éléphants, tu vas voir, c'est magique ! dit Ziggy. Cachons-nous dans les herbes et regardons-les passer.

– Ils sont si grands et on dirait qu'ils jouent de la trompette ! murmure Tissaia en les écoutant.
Majestueux, les éléphants avancent lentement en file indienne en battant sans cesse des oreilles pour se rafraîchir.
– Tu as vu Tissaia, la maman se sert de sa trompe pour aider son petit à avancer et le ramener sur le bon chemin. Il a l'air bien étourdi, tu ne trouves pas? Heureusement, elle est là pour le protéger.

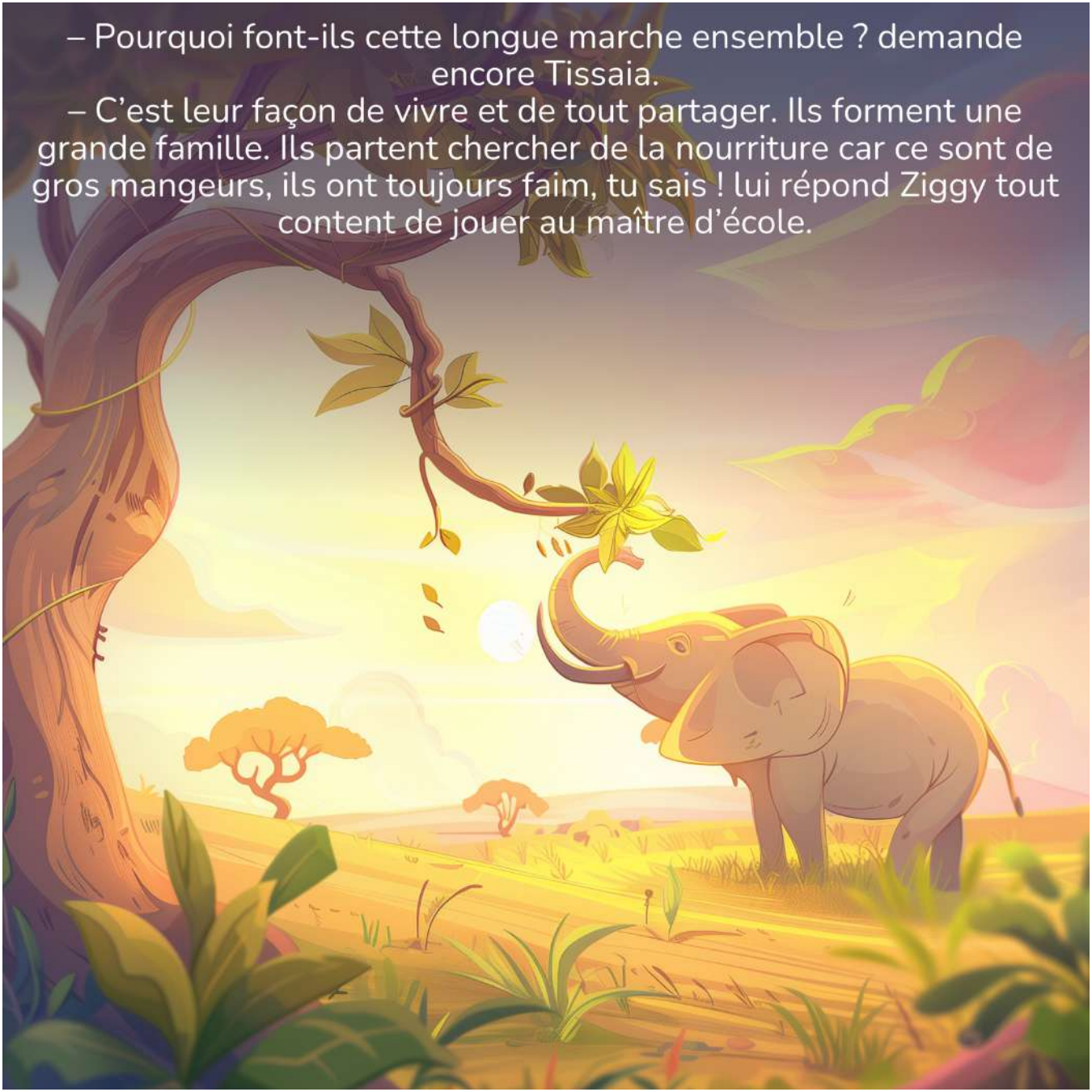
– Pourquoi font-ils cette longue marche ensemble ? demande encore Tissaia.
– C'est leur façon de vivre et de tout partager. Ils forment une grande famille. Ils partent chercher de la nourriture car ce sont de gros mangeurs, ils ont toujours faim, tu sais ! lui répond Ziggy tout content de jouer au maître d'école.

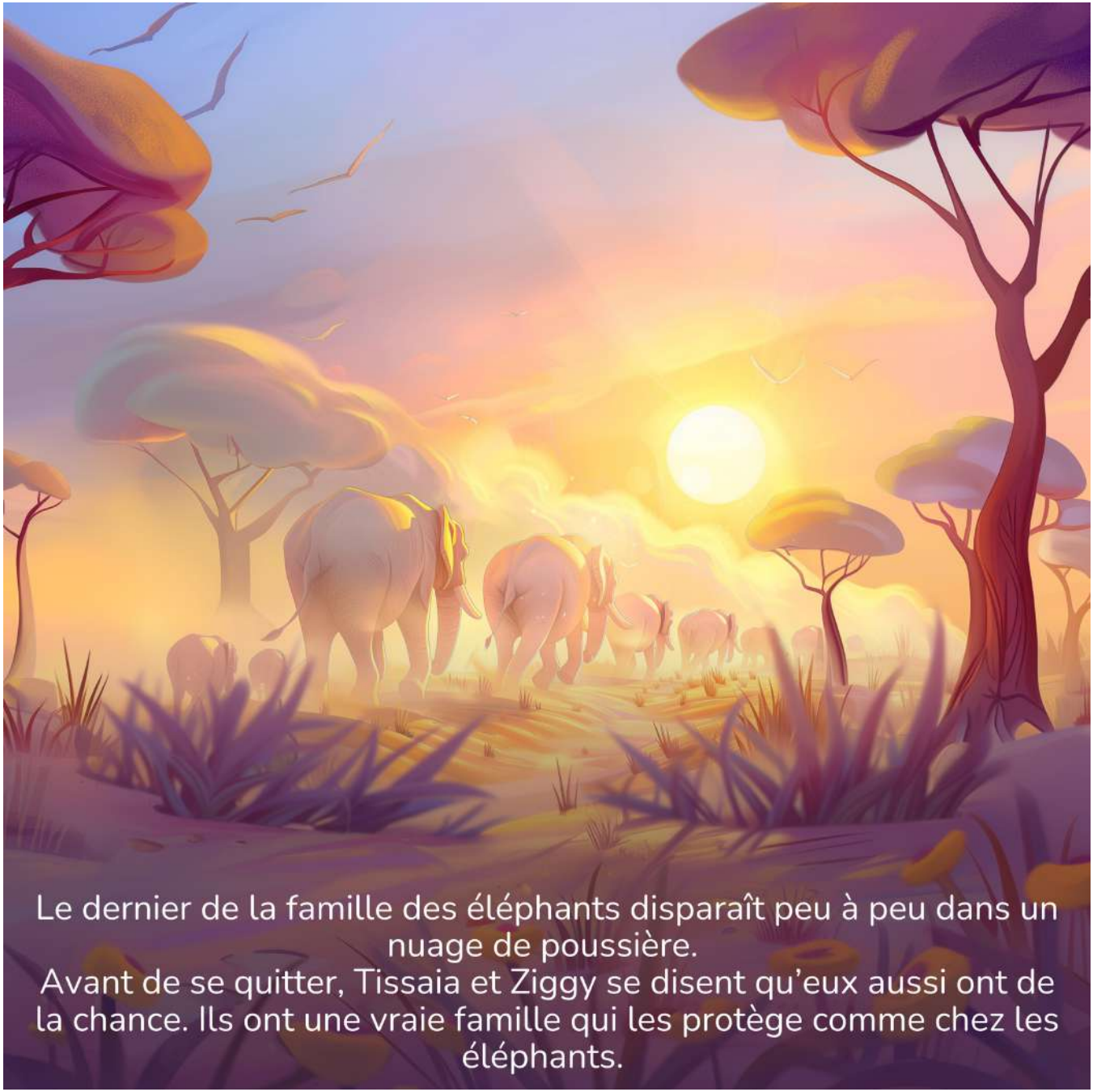

Le dernier de la famille des éléphants disparaît peu à peu dans un nuage de poussière.
Avant de se quitter, Tissaia et Ziggy se disent qu'eux aussi ont de la chance. Ils ont une vraie famille qui les protège comme chez les éléphants.

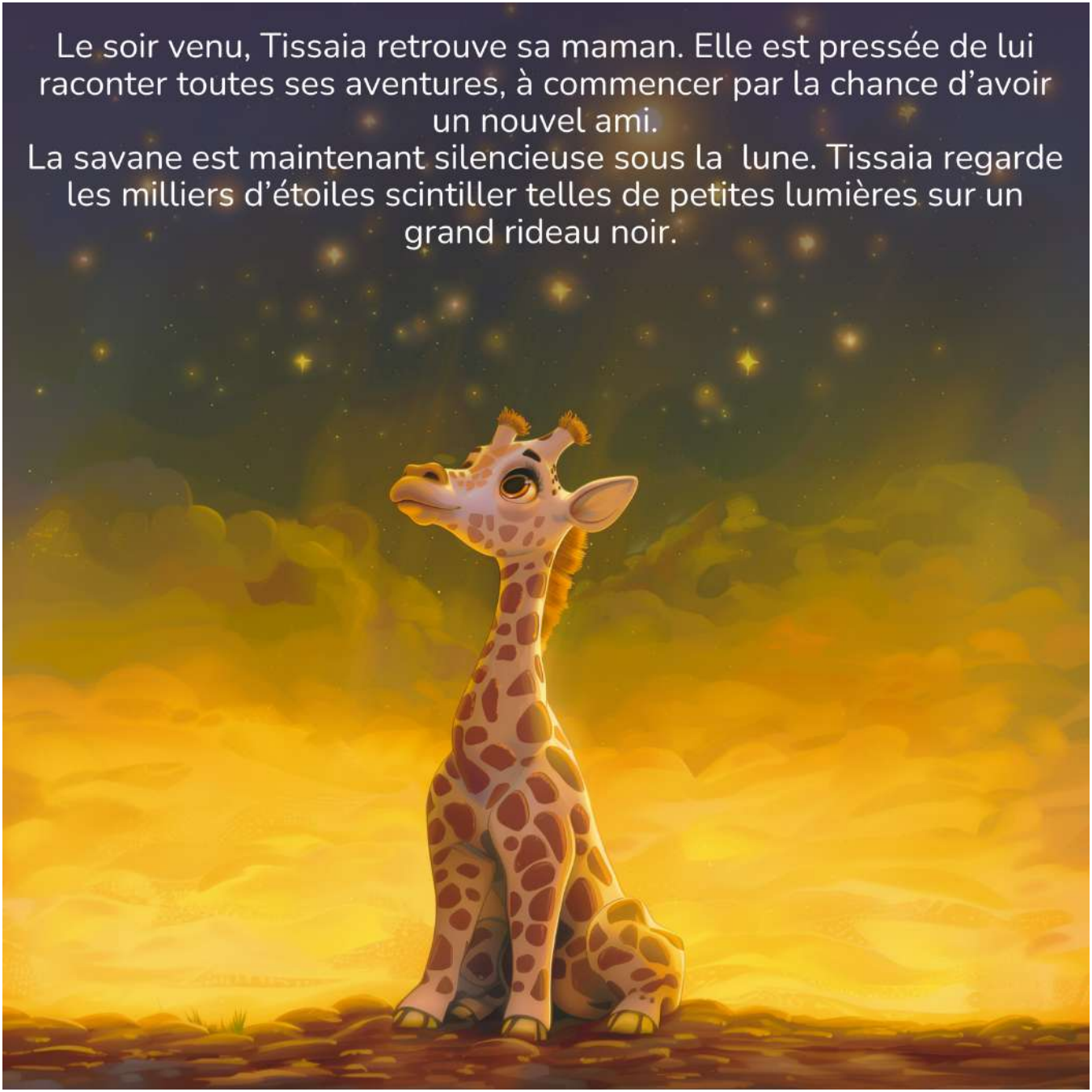
Le soir venu, Tissaia retrouve sa maman. Elle est pressée de lui raconter toutes ses aventures, à commencer par la chance d'avoir un nouvel ami.
La savane est maintenant silencieuse sous la lune. Tissaia regarde les milliers d'étoiles scintiller telles de petites lumières sur un grand rideau noir.

– Dis, Maman, d'où viennent les étoiles ?
– Les étoiles sont là depuis très longtemps, ma chérie, avant même que les plus vieux baobabs de la savane n'aient commencé à grandir, lui explique sa maman d'une voix douce.

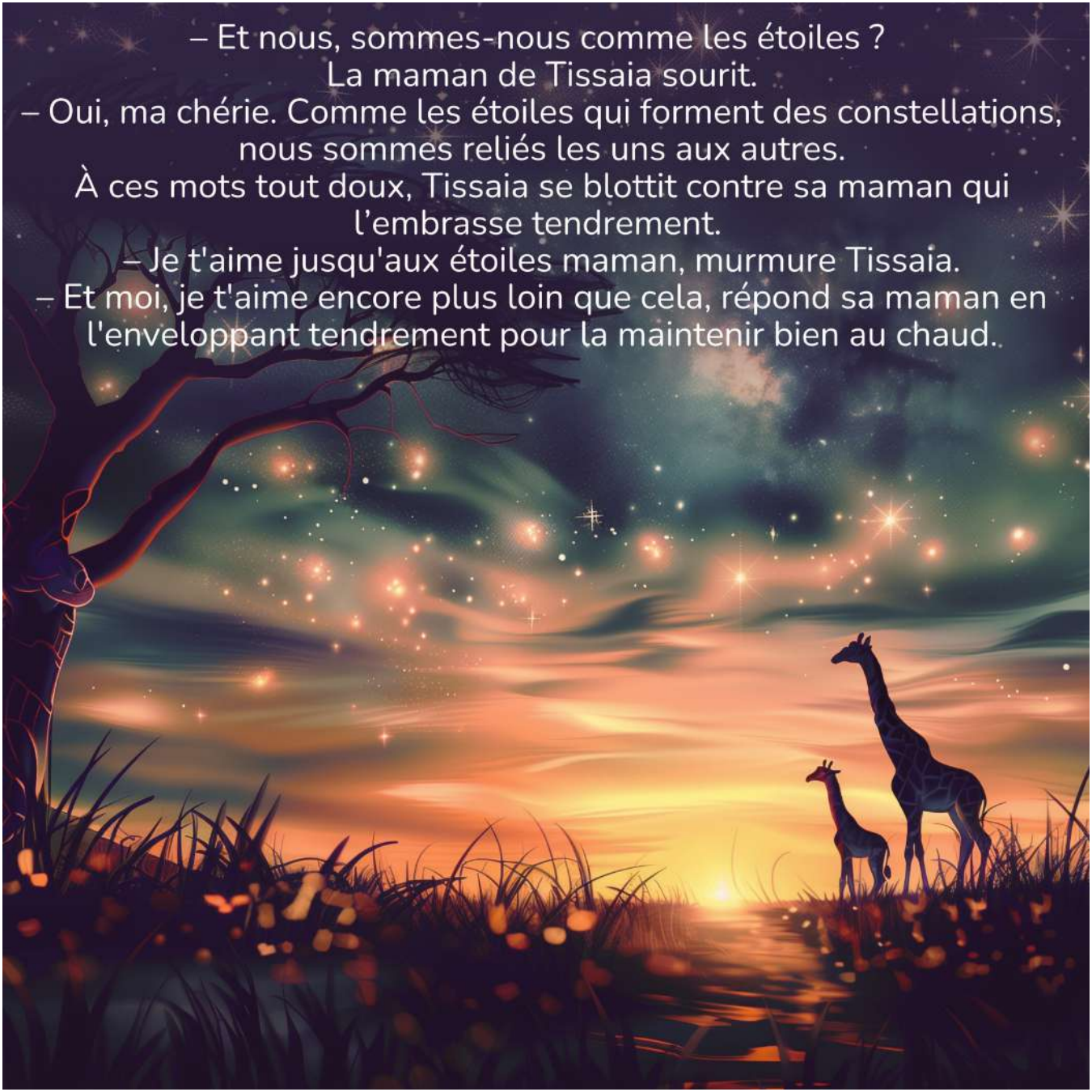
– Et nous, sommes-nous comme les étoiles ?
La maman de Tissaia sourit.
– Oui, ma chérie. Comme les étoiles qui forment des constellations, nous sommes reliés les uns aux autres.
À ces mots tout doux, Tissaia se blottit contre sa maman qui l'embrasse tendrement.
– Je t'aime jusqu'aux étoiles maman, murmure Tissaia.
– Et moi, je t'aime encore plus loin que cela, répond sa maman en l'enveloppant tendrement pour la maintenir bien au chaud.

Cette nuit-là, Tissaia s'endort très vite.
Elle rêve qu'elle vole d'étoile en étoile à la rencontre de tous ses nouveaux amis de la savane...
FIN

A toi de jouer
maintenant !

Reconnais-tu les animaux de la savane?

Léopard / Éléphant / Rhinocéros / Crocodile / Lion / Antilope / Zèbre / Babouin / Hippopotame / Buffle d'Afrique

Qui suis-je ?
Devine l'animal de la savane !

1) Je suis très grand, j'ai un long cou et j'adore manger des feuilles dans les arbres.
A. L'éléphant
B. La girafe
C. Le zèbre

2) Je rugis très fort et je suis le roi de la savane.
A. Le lion
B. Le buffle
C. Le crocodile

3) J'ai de grandes oreilles, une longue trompe et je suis le plus gros des animaux sur terre. Je barris.
A. Le rhinocéros
B. L'hippopotame
C. L'éléphant

4) Je cours très, très vite après mes proies et j'ai des taches noires partout sur mon corps. Je feule.
A. La hyène
B. Le guépard
C. Le zèbre

5) J'ai une robe à rayures noir et blanc et je ressemble à un petit cheval. Je hennis.
A. Le zèbre
B. Le tigre
C. La girafe

6) J'ai une très grosse tête, je galope souvent au fond de l'eau et je n'aime pas qu'on me dérange. Je grogne.
A. Le crocodile
B. L'éléphant
C. L'hippopotame

7) J'ai une carapace dure, j'avance très lentement et je vis parfois dans la savane.
A. La tortue
B. Le pangolin
C. Le serpent

8) Je suis petit, malin et très agile ; ma maison est un terrier.
A. Le singe
B. La hyène
C. Le suricate

9) J'ai une ou deux cornes sur le museau et une peau très épaisse. Je barris.
A. L'éléphant
B. Le rhinocéros
C. Le buffle

10) J'ai de grandes dents, je ressemble à un très gros lézard. Je vagis.
A. Le crocodile
B. L'hippopotame
C. Le lion

Le sais-tu ?

Le lion dort presque 20 heures par jour ! Quel gros paresseux !

La girafe a une langue violette très très longue : elle peut même se lécher les oreilles !

L'éléphant peut se gratter le dos avec sa trompe. Trop pratique !

Le zèbre a des rayures uniques, comme une empreinte digitale ! Et des scientifiques pensent que c'est une tenue de camouflage mais ce n'est pas sûr...

Le guépard peut courir plus vite qu'une voiture en ville (jusqu'à 110 km/h), mais seulement pendant quelques secondes !

L'hippopotame a l'air tranquille... mais il peut courir à plus de 30 km/h ! (Toi aussi, cours vite si tu le croises !)

La hyène ricane pour parler avec ses amis. Une vraie bavarde rigolote !

Le crocodile peut rester sous l'eau sans respirer pendant presque une heure !

Le rhinocéros a une peau très épaisse, comme une armure ! Elle abrite parfois des petits insectes, que les oiseaux adorent picorer.

Certains singes ont une queue préhensile : c'est comme un cinquième bras qui peut s'enrouler autour des branches des arbres. Pratique !

La Girafe, reine du ciel de la savane !

Où vit la girafe ?
La girafe vit en Afrique, dans les grandes savanes. Elle aime les endroits où il y a beaucoup d'arbres.

Combien mesure-t-elle et combien pèse-t-elle?
C'est l'animal le plus grand du monde !
Une girafe adulte peut mesurer jusqu'à 5 mètres de haut. C'est comme un petit immeuble !
Un papa girafe peut peser plus d'une tonne ! C'est aussi lourd qu'une petite voiture.

Est-ce que toutes les girafes ont les mêmes dessins sur la peau ?
Non, chaque girafe est unique par ses taches . C'est sa carte d'identité !

Que mange-t-elle ?
Elle adore les feuilles d'acacia. Pour les attraper tout en haut des arbres, elle utilise sa langue très longue qui peut mesurer jusqu'à 50 cm ! Sa langue est... bleue presque noire, comme çà, pas de coups de soleil !

Comment dort-elle ?
La girafe ne dort que quelques minutes à la fois, souvent debout, les yeux ouverts, pour rester prête à fuir si un prédateur arrive. 4 à 5 heures par nuit lui suffisent comme Napoléon !

Comment fait-elle pour boire ?
Pour boire, c'est compliqué ! Elle doit écarter ses pattes et plier son long cou pour atteindre l'eau. C'est un peu acrobatique !

La naissance du girafon
La girafe est enceinte pendant 15 mois ! Quand le bébé naît, il tombe de près de 2 mètres de haut, mais ne vous inquiétez pas : il se relève très vite !

Et le petit girafon ?
À sa naissance, il mesure déjà 1,80 mètre, plus grand que beaucoup de papas ! Il tète sa maman et commence à marcher une heure après sa naissance.
Ce sont les mamans girafe qui ont inventé les crèches : une nounou surveille et protège les petits des autres mamans pendant que ces dernières vont se nourrir.

Réponses du quiz : 1-B, 2-A, 3-C, 4-B, 5-A, 6-C, 7-A, 8-C, 9-B, 10-A

DES MÊMES AUTEURS
Dès 3 ans
Michèle et Vincent Chevalier
Une HISTOIRE et AU LIT !
7 HISTOIRES pour s'endormir EN DOUCEUR
Rose, la petite LICORNE qui ne Brillait pas
Michèle et Vincent Chevalier
QUI A FAIT ÇA ?
Dès 3 ans
Enquête au cœur de la savane
6-12 ans
RETROUVEZ LA SÉRIE À SUCCÈS, GASPARD, 10 ANS !
GASPARD 10 ANS
TOME 1
VOYAGEUR DU TEMPS
Michèle & Vincent Chevalier
GASPARD 10 ANS
TOME 2
LA LÉGENDE DU BISON BLANC
Michèle & Vincent Chevalier
GASPARD 10 ANS
TOME 3
U-DELÀ DE L'OCÉAN
GASPARD 10 ANS
TOME 4
LES GRAINES DE LA LIBERTÉ
Michèle & Vincent Chevalier
Un incroyable voyage dans le temps !

LE MOT DES AUTEURS

Nous écrivons toutes nos histoires à quatre mains : ma maman et moi. C'est notre moment à nous, une aventure familiale passionnante et surtout studieuse mais aussi ponctuée de nombreux éclats de rire.

Pour les illustrations, nous utilisons l'intelligence artificielle. Cette dernière nous permet de donner vie à l'univers de nos livres de manière originale et personnalisée.

Chaque livre nait de notre complicité et aussi de notre envie sincère de faire rêver les enfants... et de toucher le cœur des parents.

Merci de partager cette aventure avec nous.

Michèle et Vincent