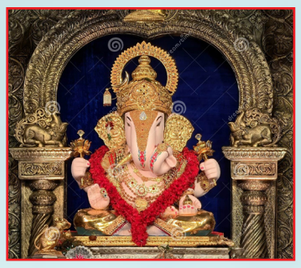

वक्रतुंड महाकाय सूर्यकोटि समप्रभः ।
निर्विघ्नं कुरू मे देव सर्वकार्येषु सर्वदा ॥

॥ भिऊ नकोस मी तुझ्या पाठीशी आहे ॥

विश्वदर्पण

Registered : Postal Regd. No. PCW/134/2025-2027 Posted at BPC Vishrambaugwada Pune-30 Daily

16 वर्षाची यशस्वी वाटचाल

● वर्ष : १६ ● अंक : १९३ ● पुणे ● दैनिक ● Date of Publication : रविवार, दि. १९ जुलै २०२६ ● RNI No. MAHMAR/2010/32546 ● पाने ४ ● किंमत : २ रुपये

थोडक्यात...

गुंजचे कालिदास महाराज यांना देवाज्ञा; कार अपघातात मृत्यू

छत्रपती संभाजीनगर : परभणी जिल्ह्यातील गुंज (ता. पाथरी) येथील शिवाश्रमाचे मठाधिपती आणि हजारो भाविकांचे श्रद्धास्थान असलेले प. पू. कालिदास महाराज ऊर्फ नारायण बोरीकर (68) यांचे शुक्रवारी (दि. 17) पहाटे भीषण रस्ता अपघातात दुर्दैवी निधन झाले. या अपघातात त्यांच्या लहान भावाची पत्नी स्मिता हणमंतराव बोरीकर (48, रा. प्रतापगंज, सातारा) यांचाही मृत्यू झाला आहे. धुळे-सोलापूर महामार्गावर निपाणी भालगाव फाट्याजवळ चालकाचा ताबा सुटून कार दुभाजकाला धडकल्याने हा भयंकर अपघात झाला. अधिक माहितीनुसार, कालिदास महाराज हे गुजरात येथे ज्येष्ठ संत टेंबे स्वामी महाराज यांच्या पुण्यतिथीनिमित्त श्रीक्षेत्र गरुडेश्वर येथे दर्शनासाठी गेले होते. धार्मिक कार्यक्रम आटोपून ते आपल्या सहकाऱ्यांसह गुंजकडे परतत होते. शुक्रवारी पहाटे पावणेसहा वाजेच्या सुमारास त्यांची कार निपाणी भालगाव फाट्चादरम्यान आली. यावेळी अचानक चालकाचा गाडीवरील ताबा सुटला आणि भरधाव कार थेट दुभाजकावर जाऊन आदळली. हा अपघात इतका भीषण होता की, कारच्या मागील सीटवर बसलेले कालिदास महाराज आणि त्यांच्या वहिनी स्मिता बोरीकर हे दोघेही गंभीर जखमी झाले. वाशिवाय महाराजांच्या दुसऱ्या लहान भावाचे जावई आशुतोष डुधरेकर हेही या अपघातात जखमी झाले.

वांगचुक यांच्यावरील कारवाईचे कोल्हापुरात पडसाद

कोल्हापूर : सामाजिक कार्यकर्ते सोनम वांगचुक यांच्यावरील कारवाईचे कोल्हापूर शहरातही पडसाद उमटले. बिंदू चौक, दसरा चौकात निदर्शने झाली. याबाबतचे आंदोलन तीव्र करण्यासाठी रविवारी बैठक आयोजित केली आहे. सोमवारी जिल्हाधिकारी कार्यालयासमोर आंदोलन होणार आहे. शनिवारी बिंदू चौकात विविध सामाजिक संघटना व युवकांच्या वतीने घोषणाबाजी करीत आंदोलन केले. निषेध सभेत लोकशाही मार्गाने सुरु असलेल्या आंदोलनाला पाठिंबा देत नागरिकांच्या अभिव्यक्ती स्वातंत्र्याच्या संरक्षणाची मागणी करण्यात आली. 20 जुलै रोजी शिक्षणमहर्षी कर्मवीर भाऊराव पाटील यांच्या पुतव्यापासून राजीव गांधी पुतव्यापर्यंत मोर्चा काढून 'रास्ता रोको' आंदोलन करण्याचा निर्णय घेण्यात आला. सतीशचंद्र कांबळे यांनी उपोषणाच्या लोकशाही परंपरेचा उल्लेख करत आंदोलनाला पाठिंबा व्यक्त केला. दिलदार मुजावर यांच्या नेतृत्वाखाली कोल्हापुरातून कार्यकर्त्यांचा गट दिल्लीला रवाना होणार असल्याची माहिती दिली. डॉ. बी. एम. हिर्डेकर, अभिषेक मिठारी, अतुल दिघे, मेघा पानसरे, प्रेमानंद घोडेराव, संदीप देसाई, सीमा पाटील, भरत रसाळे आदींनी मनोगते व्यक्त केली. सोनाली गजबर यांनी क्रांती कविता तर यश आंबोळे यांनी प्रेरणादायी गीत सादर केले. यावेळी जयंती कांबळे, निहाल शिपुरकर, राजेश वरक, सुभाष वाणी, अनमोल कोठाडिया यांच्यासह नागरिक, कार्यकर्ते उपस्थित होते.

रामरक्षा आंदोलनाच्या निमित्ताने हिंदूंना 'एसआयआर' नोंदणीपासून भरकटवण्याचे षडयंत्र; ॲड.शेलार यांचा घणाघात

● पुणे ●

एका बाजूने रामरक्षा आंदोलनाच्या निमित्ताने हिंदूंना भरकटवायचे आणि दुसऱ्या बाजूला एका विशिष्ट वर्गाला एसआयआरमध्ये नोंदणी करण्याची खुली सूट द्यायची. मतदार नोंदणीच्या कामात हिंदूंनी सहभागी होऊ नये यासाठी त्यांना आंदोलनात गुंतवायचे असे षडयंत्र असल्याची घणाघाती टीका करत हे आंदोलन हिंदू समाजाच्या व्यथेसाठी नाही तर हिंदू मतांच्या काही राजकीय कथा निर्माण करता येऊ शकतात का यासाठीचे आंदोलन आहे. म्हणून या आंदोलनाला अधिष्ठान नाही. हे आंदोलन राजकीयदृष्ट्या प्रेरित आहे, असा घणाघात सांस्कृतिक मंत्री ॲड. आशिष शेलार यांनी शनिवारी पत्रकार परिषदेत बोलताना केला.

उबाठा गटातर्फे नागपूरमध्ये होणाऱ्या रामरक्षा आंदोलनाच्या पार्श्वभूमीवर बोलताना ॲड. शेलार म्हणाले, हनुमान चालीसा म्हणायला बंदी घालणारे उद्धव ठाकरे हे मुख्यमंत्री म्हणून महाराष्ट्राने पाहिले तर दुसऱ्या बाजूला रामरक्षा आंदोलनाला कुठलाही विरोध न करणारे मुख्यमंत्री देवेंद्र फडणवीस यांचे सरकार आपण पाहतो आहोत. हा या दोन सरकारमधला फरक आहे. हनुमान चालीसाला विरोध करणारे आज रामरक्षा पठण करत आहेत. आंदोलनकर्ते काय मागणी करत आहेत, काय मुद्दे मांडतात आणि दुसऱ्या बाजूला आंदोलनकर्त्यांची मानसिकता काय हे आपण पाहिले पाहिजे. राम मंदिरातील अपहारासंदर्भात हे हिंदूजागृती अभियान असेल तर या मुद्द्यांवर मी एवढेच म्हणेन की या विषयावर हिंदू जनतेपासून उत्तर प्रदेशच्या राज्य सरकारपर्यंत सर्वानीच क्रोध, शोक, आणि राग व्यक्त केला आहे. या अपहाराबद्दल गुन्हा दाखल झाला आहे. या अपहारात ज्या व्यक्तींचा सहभाग असू शकतो त्यांच्या चौकशीसाठी उत्तर प्रदेश सरकारने एसआयटी स्थापन केली आहे. प्रथमदर्शनी जे आरोपी आहेत त्यांना अटकही करण्यात आली. या न्यासाशी संबंधित काही व्यक्तींनी राजीनामेही दिले आहेत. राम मंदिर तिजोरीच्या अपहारातून भारतीय समाजाच्या भावना दुखावल्याबद्दल सरकारने शोक व्यक्त केला नाही तर कारवाई केली. या विषयावर उत्तर प्रदेश सरकारने कोणालाही पाठीशी घातलेले नाही तर सगळ्यावर कारवाई होते आहे, असे श्री . शेलार यांनी नमूद केले .

हिंदूजागृती आणि राम मंदिर या मुद्द्यावरच आंदोलन होणार असेल तर आंदोलकांची पार्श्वभूमी समजून घेतली पाहिजे. यात राजकारण आहे की नाही हे समजून घेतले पाहिजे. त्यांच्या भूमिकांमध्ये बदल आहे की नाही समजून घेतले पाहिजे. त्यामागील राजकीय अभिनिवेश समजून घेतला पाहिजे आणि हे सारे पाहिल्यावर लक्षात येते की या आंदोलनकर्त्यांना हिंदूजागृती करण्याआधी, रामभक्ती या विषयावर बोलण्याआधी समस्त हिंदू समाजाची माफी मागावी लागेल. अयोध्येच्या राम मंदिरात जाऊन प्रभू रामचंद्रांच्या चरणांशी नाक घासावे लागेल. याचे कारण शरयू नदीमध्ये कोठारी बंधूंचा खून केला त्यातील पापी समाजवादी पार्टीसोबत उद्धव ठाकरे तुम्ही आहात.

त्यामुळेच हिंदूजागृती, राममंदिर आणि रामरक्षा यावर बोलण्याआधी तुम्हाला हिंदू समाजाचीही माफी मागावी लागेल. ज्या काँग्रेससोबत तुम्ही मांडीला मांडी लावून बसला आहात त्या काँग्रेसला सडेतोड प्रश्न विचारावा लागेल. रामाचे अस्तित्व नाकारणारे काँग्रेसने दाखल केलेले प्रतिज्ञापत्र चुकीचे आहे, असे मान्य करावे लागेल अशा शब्दात श्री. शेलार यांनी फटकारले.

उद्धव आणि राज ठाकरे यांच्या पक्षांनी एकत्र यावे की नाही हा त्यांचा व्यक्तिगत आणि पारिवारिक प्रश्न असल्याचे सांगत श्री. शेलार यांनी त्याबाबत बोलण्यास नकार दिला. मात्र विषय रामाचा असल्याने मी एवढेच म्हणेन एका बाजूला उद्धव रामनाम आणि रामरक्षा पठण करताहेत. पण प्रभू रामचंद्रांनी सत्तात्याग करून स्वतःच्या भावाला सत्ता दिली होती. या ठिकाणी दोन भावांचा संदर्भ घ्यायचा झाला तर प्रभू रामचंद्राचा आदर्श बाळगून पक्षांतर्गत सत्तेत उद्धव ठाकरे यांनी राज ठाकरे यांना दिलेली वर्तणूक मी सांगण्याची आवश्यकता नाही. स्वतः वनवास घेऊन राज्य करण्यासाठी भावाला विनंती करणे या भावना समजून घ्याव्या लागतील. उद्धव ठाकरेंनी शिवसेनेच्या संघटनेचे प्रमुखपद मिळवण्यासाठी काय केले हे महाराष्ट्राने पाहिले आहे आणि त्यामुळे त्यांना रामभक्ती, रामराज्य आणि राम मंदिर यावर बोलण्याचा अधिकार आहे का, असा सवाल श्री. शेलार यांनी केला.

महाकवी कालिदास दिन साजरा; नरेंद्र पवार यांची उपस्थिती

● कल्याण ●

कल्याण शहरातील कल्याण (पश्चिम) येथील शारदा मंदिर संस्थेच्या शारदा मंदिर हायस्कूलमध्ये आषाढ शुद्ध प्रतिपदा या निमित्ताने नुकतच या शाळेच्या सभागृहात 'कालिदास दिन' अत्यंत उत्साहात आणि साहित्यिक वातावरणात साजरा करण्यात आला. संस्कृत साहित्याचे महाकवी कालिदास यांच्या स्मृतींना उजाळा देण्यासाठी आयोजित करण्यात आलेल्या या कार्यक्रमात विद्यार्थ्यांचा सहभाग लक्षणीय होता.

कार्यक्रमाचे प्रमुख पाहुणे म्हणून कल्याणचे माजी आमदार नरेंद्र पवार उपस्थित होते. तसेच शारदा मंदिर संस्थेचे कार्यकारिणी सदस्य आर.डी. पाटील हे देखील याप्रसंगी विशेष अतिथी म्हणून उपस्थित होते. कार्यक्रमाची सुरुवात दीपप्रज्वलन आणि सरस्वतीच्या प्रतिमेस पुष्पहार अर्पण करून झाली. त्यानंतर विद्यार्थ्यांनी महाकवी कालिदास यांच्या साहित्यावर आधारित नाटक सादरीकरण केले. या प्रसंगी माजी आमदार नरेंद्र पवार यांनी विद्यार्थ्यांशी संवाद साधला "कालिदास हे केवळ संस्कृतचे कवी नव्हते, तर ते भारतीय संस्कृतीचे वाहक होते. त्यांच्या साहित्यातील मानवी मूल्यांचा अभ्यास करणे, हे आजच्या काळातील विद्यार्थ्यांसाठी अत्यंत महत्त्वाचे आहे." तसेच आपण आपली मराठी भाषा जपली पाहिजे हा विचार त्यांनी विद्यार्थ्यांच्या मनात या निमित्ताने बिंबवला. संस्थेचे कार्यकारिणी सदस्य, माजी मुख्याध्यापक आर. डी. पाटील सर यांनी आपल्या मार्गदर्शनातून कालिदासांच्या 'मेघदूत' आणि 'अभिज्ञान शाकुंतल' यांसारख्या कालजयी कृतींचा गौरव केला आणि विद्यार्थ्यांना वाचनाची आवड जोपासण्याचे आवाहन केले. याप्रसंगी शाळेच्या मुख्याध्यापिका वैशाली देशमुख यांनी विद्यार्थ्यांना कालिदासाची एक सुंदर गोष्ट सांगितली.

कार्यक्रमाचे प्रास्ताविक ज्येष्ठ शिक्षिका अपर्णा कुलकर्णी यांनी केले. कार्यक्रमाचे संयोजन शिक्षक भाग्यश्री ठाकूर, इंदुमती घाणे, पंढरीनाथ रोकडे व शिक्षकेतर कर्मचारी आणि विद्यार्थी प्रतिनिधींनी केले होते. शाळेतील विद्यार्थ्यांनी सादर केलेल्या सांस्कृतिक कार्यक्रमाचे उपस्थित मान्यवर आणि पालकांनी विशेष कौतुक केले. यावेळी घेतलेल्या प्रश्नमंजुषा स्पर्धेत यश प्राप्त केलेल्या विद्यार्थ्यांना सन्मानित करण्यात आले.

संजय राऊत, किमान वाचून तरी रामरक्षेचे दोन श्लोक म्हणा; भाजपा प्रदेश मुख्य प्रवक्ते नवनाथ बन यांचा प्रहार

● पुणे ●

जनाब संजय राऊत, तुमच्या विनंतीनुसार मुख्यमंत्री देवेंद्रजी फडणवीस यांनी रामरक्षा आंदोलनात सहभागी व्हायचे असेल तर तुम्ही आणि उद्धव ठाकरेंनी किमान पुस्तकात वाचून तरी दोन-दोन श्लोक म्हणावेत. बाबरीचा ढाचा पडला तेव्हा देवेंद्रजी सुरुवातीपासून आंदोलनात सहभागी होते आणि त्यात त्यांना 14 दिवसांचा तुरुंगवास झाला होता. तेव्हा तुम्ही कुठे होता? उद्धव ठाकरे तेव्हा मातोश्रीवर कॅमेरे साफ करत होते आणि संजय राऊत लेख लिहित होते. तुमचा आणि राम मंदिर आंदोलनाचा काहीही संबंध नाही. प्रभू रामचंद्रांचे सर्वात मोठे विरोधक कोण आहेत, हे महाराष्ट्रातील आणि देशातील जनतेने ओळखले आहे, असा प्रहार भाजपा प्रदेश मुख्य प्रवक्ते नवनाथ बन यांनी शनिवारी केला.

उद्धव ठाकरेंच्या आंदोलनासाठी सोनम वांगचूक यांच्यावर कारवाई केल्याचा संजय राऊत यांचा दावा हास्यास्पद असल्याचे सांगून श्री. बन म्हणाले, अमेरिका आणि इस्रायलमध्ये सुरू असलेले युद्ध उद्धव ठाकरेंच्या आंदोलनाला प्रसिद्धी मिळू नये म्हणून भाजपाने घडवून आणल्याचा दावा संजय राऊत यांनी केला नाही हेच महाराष्ट्राचे मोठे नशीब म्हणावे लागेल. पण महाराष्ट्राच्या

जनतेला तुमची नाटकीपणा पूर्णपणे ठाऊक आहे. उद्धव ठाकरेंना नम्र विनंती आहे की, हिंदुत्वाच्या तेजाचे प्रतीक असलेल्या राष्ट्रीय स्वयंसेवक संघाची संघभूमी नागपुरात आहे. ही सुवर्णसंधी साधून आजपर्यंत हिंदुत्वाच्या पाठीत खंजीर खुपसल्याबद्दल उद्धव ठाकरे यांनी नागपूरच्या संघभूमीवर नाक घासून माफी मागितली पाहिजे. त्यानंतरच हिंदू समाज उद्धवजींना माफ करू शकेल.

उद्धव ठाकरे यांचे हे रामरक्षा आंदोलन नसून पक्षरक्षा, आमदाररक्षा आणि नगरसेवकरक्षा आंदोलन आहे. लोकांमधील तुमच्याबाबतची सहानुभूती आणि जनाधार संपलेला आहे. कार्यकर्ते, आमदार, नगरसेवक सोडून जात आहेत आणि पक्ष गळतीच्या अवस्थेत आल्यानंतर उद्धव ठाकरेंना प्रभू रामचंद्रांची आठवण झाली. परंतु या नाटकीपणामुळे उद्धवजींना कोणताही फायदा होणार नाही. काँग्रेसच्या सांगण्यावरून तुम्ही रामलल्लाच्या प्राणप्रतिष्ठा सोहळ्याला अनुपस्थित राहिलात. ज्या समाजवादी पक्षाने रामभक्तांवर गोळ्या झाडल्या, ज्या समाजवादी पक्षाचे हात रामभक्तांच्या रक्ताने माखलेले आहेत त्या समाजवादी पक्षासोबत तुम्ही इंडिया आघाडीत आहात. त्यामुळे उद्धव ठाकरे यांनी आधी इंडिया आघाडीला सोडचिठ्ठी द्यावी मग नागपुरात आंदोलन करावे. तोपर्यंत रामरक्षा म्हणण्याचा आणि स्वतःला हिंदुत्ववादी म्हणवून घेण्याचा अधिकार संजय राऊत आणि उद्धव ठाकरे यांना नाही.

महाराष्ट्राचे नेतृत्व करणाऱ्या देवेंद्रजी फडणवीस यांच्या पाठीशी 14 कोटी जनतेचे आशीर्वाद आहेत आणि देशाचे नेतृत्व करण्यासाठी पंतप्रधान नरेंद्र मोदीजी समर्थ आहेत. त्यामुळे तुम्ही कितीही डाव रचले तरी ते यशस्वी होणार नाही. संजय राऊत, कावळ्याच्या शापाने गाय मरत नाही या म्हणीनुसार तुम्ही कशाही कितीही वाकडेतिकडे शब्द वापरले तरी त्याचा काही फरक पडत नाहीत. देवाभाऊंच्या पाठीशी महाराष्ट्र खंबीरपणे उभा आहे आणि भविष्यातही उभा राहील, असे श्री. बन यांनी नमूद केले.

महानगरपालिकेच्या वतीने साहित्यरत्न, लोकशाहीर अण्णा भाऊ साठे यांच्या पुण्यतिथीनिमित्त अभिवादन

● पिंपरी ●

"लोकशाहीर अण्णा भाऊ साठे यांनी अत्यंत प्रतिकूल परिस्थितीतही आपल्या जिद्द, प्रतिभा आणि लेखणीच्या बळावर मराठी साहित्यविश्वात अढळ स्थान निर्माण केले तर अवघ्या दीड दिवसांच्या शालेय शिक्षणानंतरही त्यांनी साहित्य, शाहिरी, पोवाडे आणि लोककलेच्या माध्यमातून समाजप्रबोधनाचे मोठे कार्य उभे करत ते साहित्यसम्राट झाले,त्यांच्या व्यापक विचारांचा वारसा सर्वांनी जोपासावा असे प्रतिपादन उपमहापौर शर्मिला बाबर यांनी केले. साहित्यरत्न लोकशाहीर अण्णाभाऊ साठे यांच्या पुण्यतिथीनिमित्त पिंपरी-चिंचवड महानगरपालिकेच्या वतीने त्यांना अभिवादन करण्यात आले. महापालिकेच्या मुख्य प्रशासकीय इमारतीतील लोकशाहीर अण्णा भाऊ साठे यांच्या प्रतिमेस तसेच निगडी येथील त्यांच्या पूर्णाकृती पुतळ्यास उपमहापौर शर्मिला बाबर यांनी पुष्पहार अर्पण करून अभिवादन केले,त्यावेळी त्या बोलत होत्या.

यावेळी नगरसेविका अनुराधा गोरखे, उपायुक्त आण्णा बोदडे, जनता संपर्क अधिकारी प्रफुल्ल पुराणिक, माजी नगरसदस्य भगवान शिंदे, लोकशाहीर

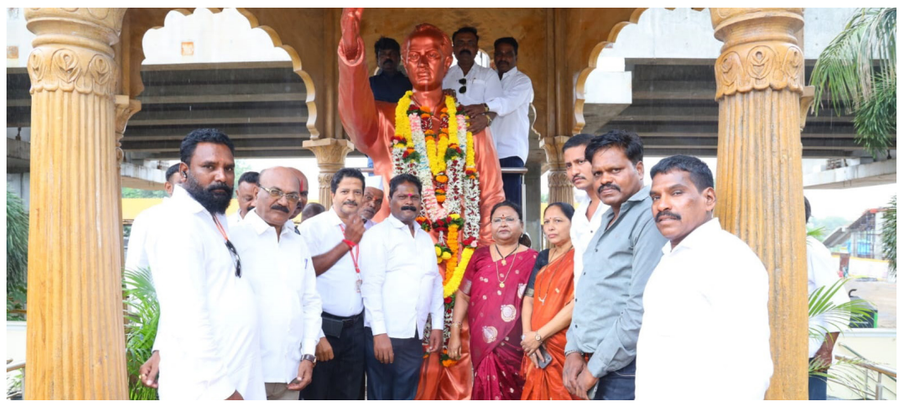

अण्णा भाऊ साठे जयंती उत्सव समितीचे अध्यक्ष गणेश अवघडे, जेजुरी संस्थानचे विश्वस्त अनिल सौदंडे, समरसता गतिविधिचे पश्चिम महाराष्ट्र संयोजक मुकुंदराव आफळे,विलास लांडगे,डॉ. धनंजय भिसे, सामाजिक कार्यकर्ते संदीपान झोंबाडे,भाऊसाहेब अडागळे,संजय ससाणे, सतीश भवाळ,अरूण जोगदंड, नितीन घोलप, मनोज तोरडमल,बाळासाहेब खंदारे, नाना कसबे, सुनील भिसे, युवराज दाखले, डी. पी. खंडाळे, शिवाजी साळवे, नामदेव रिटे,गीता आढागळे, उषा कांबळे, विशाल कसबे, स्वप्निल वाघमारे, राजू आवळे, गणेश साठे,कैलास पाटोळे, वैशाली जाधव, सविता दुनघव, वंदना सुकळे, शिवाजी खडसे, नंदू कारके, मनोज गायकवाड, सूरज कांबळे, विक्रम गायकवाड, अनिकेत साळवे, अंजना भालेराव, सुनिता मेंगळे, आशा बोराडे, मेघराज साळवे, महादेव आढागळे, राकेश बावणे, तसेच विविध सामाजिक संघटनांचे पदाधिकारी, मान्यवर, कार्यकर्ते आणि नागरिक मोठ्या संख्येने उपस्थित होते. यावेळी बोलताना उपमहापौर शर्मिला बाबर म्हणाल्या की,लोकशाहीर अण्णा भाऊ साठे यांनी वंचित, शोषित, कष्टकरी आणि उपेक्षित समाजाच्या वेदना शब्दबद्ध करत त्यांना न्याय आणि स्वाभिमानासाठी संघर्ष करण्याची प्रेरणा दिली. 'फकीरा'सारख्या अजरामर साहित्यकृतीतून त्यांनी सामाजिक परिवर्तनाचा विचार मांडला, तर छत्रपती शिवाजी महाराजांच्या पराक्रमाला आपल्या शाहिरीतून देश-विदेशात पोहोचविण्याचे कार्य केले.

क्वांटम कंप्यूटिंग आणि डीप टेक तंत्रज्ञानाशी जुळवून घेण्यासाठी सक्षम परिसंस्था उभारणे गरजेचे- मुख्यमंत्री

● पुणे ●

क्वांटम कंप्यूटिंग आणि डीप टेक तंत्रज्ञानामुळे जगभरात मोठी तांत्रिक क्रांती घडत आहे. या तंत्रज्ञानाचा वेग आणि व्याप्ती लक्षात घेता त्याच्याशी त्वरेने जुळवून घेणे आवश्यक असून, त्यासाठी सक्षम आणि सर्वसमावेशक परिसंस्था (इकोसिस्टीम) उभारणे ही काळाची गरज आहे, असे प्रतिपादन मुख्यमंत्री देवेंद्र फडणवीस यांनी केले.

सावित्रीबाई फुले पुणे विद्यापीठ येथे आयोजित 'इंटरॅक्शन विथ स्टेकहोल्डर्स फॉर फॉर्मेशन ऑफ द ग्लोबल मॅन्युफॅक्चरिंग हब अँड फ्रंटियर टेक इन्स्टिट्यूट' या कार्यक्रमात ते बोलत होते. यावेळी सावित्रीबाई फुले पुणे विद्यापीठाचे कुलगुरू डॉ. सुरेश गोसावी, 'मित्रा'चे दीपक करंजीकर, ॲलिकॉन कास्टॲलॉयचे हर्ष गुणे, लेफ्टनंट जनरल राजेंद्र निंभोळकर, ॲक्टीन टेक्नॉलॉजीचे विकास महाजन, ब्रिगेडियर सचिन कालिया, स्ट्रॅटेजिक रिसर्च अँड ग्रोथ फाऊंडेशनचे वरुण खंदारे, सिम्बॉयसिसच्या कौशल्य अभिमत विश्वविद्यालयाच्या प्र-कुलगुरू डॉ. स्वाती मुजुमदार, माजी कुलगुरू डॉ. नितीन करमळकर, रतन टाटा महाराष्ट्र राज्य कौशल्य विद्यापीठाच्या कुलगुरू डॉ. अपूर्वा पालकर, महाराष्ट्र चेंबर ऑफ कॉमर्स, इंडस्ट्रीज अँड ॲग्रिकल्चरचे व्यवस्थापकीय संचालक प्रशांत गिरबाने, इंडियन इन्स्टिट्यूट ऑफ सायन्स एज्युकेशन अँड रिसर्च (आयआयएसईआर)चे प्रसन्नजित फडणवीस, पुणे विद्यापीठाचे कुलसचिव डॉ. प्रफुल्ल पवार, टाटा स्टील लिमिटेडचे माजी उपाध्यक्ष सी. आर. कुलकर्णी यांच्यासह विविध क्षेत्रांतील तज्ज्ञ उपस्थित होते.

मुख्यमंत्री फडणवीस म्हणाले, २०२४ मध्ये क्वांटम कंप्यूटिंगआणि डीप टेक तंत्रज्ञानाचा जागतिक बाजार सुमारे २ ते ३ ट्रिलियन डॉलर इतका होता. पुढील पाच वर्षांत तो १६ ट्रिलियन डॉलरपर्यंत

पोहोचण्याचा अंदाज आहे. मानवी इतिहासात इतक्या वेगाने वाढणारे तंत्रज्ञान यापूर्वी कधीही पाहायला मिळाले नाही. त्यामुळे या परिवर्तनाचा सक्रिय भाग बनणे भारतासाठी अत्यावश्यक आहे.

ते म्हणाले की, संयुक्त राष्ट्रांच्या 'फ्रंटियर टेक्नॉलॉजी इंडेक्स'मध्ये भारत सध्या ३६ व्या क्रमांकावर असला, तरी अपेक्षेपेक्षा सरस कामगिरी करणाऱ्या देशांमध्ये त्याची गणना होत आहे. गेल्या दोन-तीन वर्षांत या क्षेत्रात भारताने चांगली प्रगती केली आहे. मात्र, सध्या विविध स्तरांवर सुरू असलेले प्रयत्न विखुरलेले आहेत. त्यांचे संस्थात्मकीकरण केल्यास देशाच्या प्रगतीला अधिक गती मिळू शकते.

कृत्रिम बुद्धिमत्ता (एआय), सिलिकॉन तंत्रज्ञान आणि क्वांटम कंप्यूटिंग ही जग बदलणारी तंत्रज्ञाने असून, उद्योग-व्यवसायाच्या प्रत्येक क्षेत्रावर त्यांचा मोठा प्रभाव पडणार आहे, असे सांगून मुख्यमंत्री म्हणाले की, या बदलांशी जुळवून घेण्यासाठी मजबूत परिसंस्था उभारावी लागेल. अन्यथा आपण जागतिक स्पर्धेत मागे पडू. विशेषतः सूक्ष्म, लघु आणि मध्यम उद्योगांना (एमएसएमई) निधी, तांत्रिक क्षमता आणि कौशल्यांच्या अभावामुळे या तंत्रज्ञानाचा पुरेसा लाभ घेता येत नाही. त्यामुळे सर्वांसाठी उपलब्ध असलेले स्मार्ट प्लॅटफॉर्म, सुविधा आणि सक्षम मनुष्यबळ विकसित करणे गरजेचे आहे.

महाराष्ट्राला जागतिक उत्पादन केंद्र (ग्लोबल मॅन्युफॅक्चरिंग हब) बनविण्यासाठी या अत्याधुनिक तंत्रज्ञानाचा व्यापक प्रसार होणे आवश्यक असून, त्यासाठी या क्षेत्राला समर्पित स्वतंत्र संस्था उभारण्याची गरज असल्याचे त्यांनी नमूद केले.

केंद्र सरकारने क्वांटम कंप्यूटिंग तंत्रज्ञानासाठी विविध योजना सुरू केल्या असून, राज्यातील प्रयत्न त्या योजनांशी सुसंगत राहणे आवश्यक असल्याचे मुख्यमंत्री म्हणाले. 'मित्रा' संस्था या दिशेने काम करत असून, स्मार्ट मॅन्युफॅक्चरिंग आणि डीप टेक क्षेत्रासाठी प्रभावी धोरणात्मक चौकट तयार करण्यासाठी सर्व संबंधित संस्था आणि धोरणांचे संस्थात्मक एकत्रीकरण करण्याची आवश्यकता आहे, असे त्यांनी सांगितले.

मुख्यमंत्री पुढे म्हणाले की, नवीन सुविधा आणि डिजिटल प्लॅटफॉर्म उभारण्यासाठी राज्य शासन आवश्यक ती गुंतवणूक करण्यास तयार आहे. 'मित्रा'च्या माध्यमातून

क्वांटम कंप्यूटिंग प्रशिक्षक तयार करण्याचा उपक्रम राबविण्यात येणार असून, पुढील दोन ते तीन वर्षांत किमान पाच हजार जणांना या क्षेत्रात प्रशिक्षण देण्याचे उद्दिष्ट आहे.

श्री.फडणवीस म्हणाले की, सध्या विविध स्तरांवर सुरू असलेले प्रयत्न एकत्र आणून त्यांचे संस्थात्मकीकरण करण्यासाठी हा उपक्रम महत्त्वाचा ठरेल. मुंबईत विकसित होत असलेल्या 'इनोव्हेशन सिटी' प्रकल्पासाठी राज्य शासनाने टाटा समूहाशी भागीदारी केली असून, त्याचा आराखडा तयार करण्याचे काम सुरू आहे. फ्रंटियर टेक इन्स्टिट्यूटचा हा उपक्रम आणि इनोव्हेशन सिटीची संकल्पना परस्परपूरक असल्याने या दोन्ही उपक्रमांमध्ये समन्वय साधून काम करता येईल, असेही त्यांनी स्पष्ट केले.

कार्यक्रमात उपस्थित तज्ज्ञांनी क्वांटम कंप्यूटिंग तंत्रज्ञानाच्या विविध क्षेत्रांतील संधी, संशोधन, उद्योग आणि कौशल्य विकास या विषयांवर सविस्तर चर्चा केली. कार्यक्रमाचे प्रास्ताविक हर्ष गुणे यांनी केले.

विश्वदर्पण
रविवार, दि. १९ जुलै २०२६

खासदारांच्या आवाजाचे सॅम्पल घेतले जातील

सोलापूर : खासदारांच्या आवाजाचे सॅम्पल घेतले जातील; आणि कोणी कितीही मोठा असला तरी त्यांच्यावर कारवाई होईल"असे ठाम मत पालकमंत्री जयकुमार गोरे यांनी बोलून दाखवले. खासदार धैर्यशील मोहिते पाटील यांच्या कथित व्हायरल कॉल रेकॉर्डिंग प्रकरणावर पालकमंत्री जयकुमार गोरे यांनी पुन्हा एकदा भाष्य करत संबंधित प्रकरणाची सखोल चौकशी केली जाईल, असे स्पष्ट केले. आवश्यक वाटल्यास खासदारांच्या आवाजाचे नमुने (व्हॉइस सॅम्पल) देखील घेतले जातील. तसेच, "कोणी कितीही मोठा असला तरी चौकशी करून दोषी आढळल्यास कारवाई केली जाईल," असा इशाराही त्यांनी दिला. पत्रकारांशी संवाद साधताना जयकुमार गोरे म्हणाले की, संबंधित कॉल कोणाच्या फोनवरून आला, त्यामध्ये कोणती छेडछाड झाली आहे का, याची सखोल तपासणी केली जाईल. सध्या पोलिसांकडे अत्याधुनिक सायबर यंत्रणा उपलब्ध असून, तांत्रिकदृष्ट्या संपूर्ण प्रकरणाची पडताळणी केली जाईल. दरम्यान, खासदार धैर्यशील मोहिते पाटील आणि पंचायत समितीतील एका अधिकाऱ्यामधील कथित संभाषणाची ऑडिओ क्लिप काही दिवसांपूर्वी सोशल मीडियावर व्हायरल झाली होती. या प्रकरणावर प्रतिक्रिया देताना खासदार मोहिते पाटील यांनी तंत्रज्ञानाचा वापर करून ही ऑडिओ क्लिप तयार करण्यात आल्याचा दावा केला होता.

संपादकीय

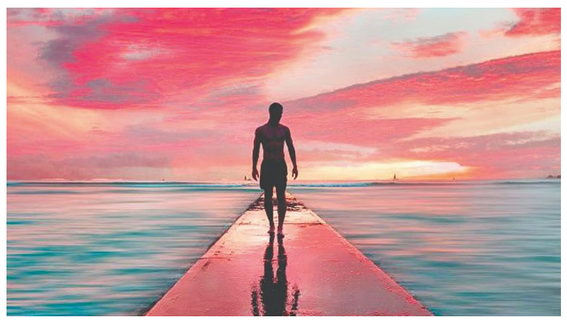

स्वत:ची ओळख घडविण्याचा खरा अर्थ

प्रत्येक व्यक्तीला समाजात स्वतःची वेगळी ओळख निर्माण करण्याची इच्छा असते. मात्र अनेकदा दुसऱ्यांचे अनुकरण करताना माणूस स्वतःचे वैशिष्ट्य आणि अस्तित्व हरवून बसतो. खरे अस्तित्व हे कोणाची प्रतिकृती बनण्यात नसून, आपल्या विचारांमध्ये, कृतींमध्ये, मूल्यांमध्ये आणि समाजमान्य वर्तनामध्ये घडत असते. माणूस हा समाजशील प्राणी आहे. त्यामुळे समाजात स्वतःचे स्थान, मान्यता आणि ओळख मिळावी, ही प्रत्येकाची स्वाभाविक अपेक्षा असते. पण "अस्तित्व" म्हणजे नेमके काय, हे समजून घेतल्याशिवाय त्या दिशेने केलेला प्रवास अपुरा ठरतो. व्यक्तीचे अस्तित्व तिच्या बोलण्यात, वागण्यात, विचारांत, आचार-विचारांत आणि जीवनमूल्यांतून प्रकट होत असते. जन्मापासून मृत्यूपर्यंतच्या प्रवासात येणाऱ्या प्रत्येक अनुभवाला आपण कशा प्रकारे सामोरे जातो, संकटांशी किती धैर्याने लढतो आणि पुन्हा उभे राहतो, यावरच आपल्या अस्तित्वाची खरी ओळख घडत असते.

लहानपणापासून ते आयुष्याच्या उत्तरार्धापर्यंत प्रत्येकजण स्वतःचे अस्तित्व निर्माण करण्यासाठी आणि टिकवून ठेवण्यासाठी प्रयत्नशील असतो. मात्र आपले अस्तित्व नेमके काय आहे, याची जाणीवच नसेल, तर हा संघर्ष दिशाहीन ठरतो. चांगल्या व्यक्तींचे विचार, गुण किंवा कार्यपद्धती आत्मसात करणे योग्य आहे; परंतु त्यांच्यासारखेच बनण्याचा हट्ट धरणे योग्य नाही. कारण जगातील प्रत्येक व्यक्ती ही वेगळी आहे. प्रत्येकामध्ये काही ना काही वैशिष्ट्यपूर्ण गुण असतात. ते ना दुसऱ्याकडून उधार घेता येतात, ना दुसऱ्याला देता येतात. आदर्श ठेवणे आवश्यक आहे; पण स्वतःची क्षमता, कौशल्य आणि व्यक्तिमत्त्व विसरून केवळ दुसऱ्यांच्या मागे धावणे योग्य ठरत नाही. कदाचित तुमच्यात इतरांपेक्षा अधिक क्षमता असेल, कदाचित काही बाबतीत कमीही असेल. कमतरता प्रयत्नांनी दूर करता येते; पण स्वतःतील सामर्थ्य ओळखून त्याचा योग्य वापर करणे अधिक महत्त्वाचे असते. स्वतःचे अस्तित्व घडवायचे असेल, तर प्रथम स्वतःला काही मूलभूत प्रश्न विचारावे लागतात—मला काय हवे आहे? माझे ध्येय काय आहे? मला कोणत्या मार्गाने पुढे जायचे आहे? या प्रश्नांची स्पष्ट उत्तरे आणि त्यानुसार सातत्यपूर्ण प्रयत्न यांमधूनच व्यक्तिमत्त्व आकार घेत असते. स्वतंत्र विचार, योग्य मूल्ये आणि स्वतःच्या क्षमतांवर असलेला विश्वास हेच वेगळे अस्तित्व निर्माण करतात. दुसऱ्यांच्या पावलांवर चालण्यापेक्षा स्वतःच्या पाऊलखुणा निर्माण करणारी व्यक्तीच खऱ्या अर्थाने लक्षात राहते.

एखाद्या ठिकाणी आपण नसतानाही लोकांना आपल्या उपस्थितीची उणीव जाणवते, तेव्हा आपल्या अस्तित्वाला मान्यता मिळालेली असते. उलट आपण समोर असूनही आपली दखल घेतली जात नसेल, तर आपल्या व्यक्तिमत्त्वात काहीतरी अपूर्ण राहिले आहे, याचा विचार करण्याची गरज असते. व्यक्तीची समज, संवेदनशीलता, विचार, वर्तन आणि राहणीमान या सर्व गोष्टी तिच्या अस्तित्वाला आकार देत असतात. कधी कधी आपल्या व्यक्तिमत्त्वाविषयी चुकीची प्रतिमा निर्माण झाली, तर आपल्याला वेदना होतात. तो केवळ अहंकार नसतो; तर आपण जसे आहोत, तसे न समजले गेल्याची भावना असते. मात्र स्वतःचे अस्तित्व ओळखणारी व्यक्ती अशा प्रसंगांतही स्थिर राहते. कारण तिला स्वतःची ओळख इतरांच्या मतांवर अवलंबून नसते.

तथापि, स्वातंत्र्याचा अर्थ स्वैराचार नसतो. व्यक्तीचे वर्तन समाजमान्य मूल्यांच्या चौकटीत राहिले, तरच तिचे अस्तित्व स्वीकारले जाते. समाजाला अमान्य वाटणारे वर्तन कितीही वेगळे असले, तरी त्यातून सकारात्मक ओळख निर्माण होत नाही. म्हणून वेगळेपणा आणि विचित्रपणा यांतील सूक्ष्म फरक समजून घेणे आवश्यक आहे.

प्रत्येक व्यक्तीला स्वतःची स्वतंत्र ओळख निर्माण करण्याचा अधिकार आणि प्रयत्न असतो. मात्र ती ओळख समाजासाठी प्रेरणादायी, उपयुक्त आणि स्वीकारार्ह असली, तरच तिचे महत्त्व टिकून राहते. अस्तित्वाचा शोध हा स्वतःपासून सुरू होतो, कुटुंब, समाज, देश आणि जगाचा अनुभव घेत पुन्हा स्वतःकडेच परत येतो. या प्रवासात स्वतःतील गुण ओळखणे, त्यांना योग्य दिशा देणे आणि सतत विकसित करत राहणे हीच खरी जीवनकला आहे. मतितार्थ: खरे अस्तित्व हे दुसऱ्यांसारखे होण्यात नसून, स्वतःच्या गुणांना ओळखून त्यांचा समाजहितासाठी योग्य उपयोग करण्यात आहे. स्वतःची स्वतंत्र ओळख, विवेकपूर्ण विचार आणि सातत्यपूर्ण कृती यांच्याच आधारावर व्यक्तीचे अस्तित्व काळाच्या ओघात अजरामर होत जाते.

ॲक्सिस बँकेचे आर्थिक वर्ष 27 च्या पहिल्या तिमाहीचे निकाल

ॲक्सिस बँकेचा आर्थिक वर्ष 27 च्या पहिल्या तिमाहीतील PAT 7,114 कोटी रु.; वार्षिक 23% वाढ, ठेवींमध्ये वार्षिक 18% आणि कर्जवाटपात वार्षिक 19% वाढीसह बाजारातील हिस्सा अधिक मजबूत

● पुणे ●

भारतातील सर्वात मोठ्या खासगी क्षेत्रातील बँकांपैकी एक असलेल्या ॲक्सिस बँकेने आर्थिक वर्ष 27 ची दमदार सुरुवात करत आर्थिक वर्ष 27 च्या पहिल्या तिमाहीत 7,114 कोटी रु.चा निव्वळ नफा (PAT) नोंदवला आहे. यात वार्षिक आधारावर (YoY) 23% ने वाढ झाली आहे. ही वाढ सकारात्मक ऑपरेटिंग जॉज आणि स्थिर मालमत्ता गुणवत्तेमुळे झाली आहे. बँकेचे निव्वळ व्याज उत्पन्न (Net Interest Income - NII) वार्षिक 8% ने वाढून 14,646 कोटी रु. झाले, तर कोअर ऑपरेटिंग नफा (मूळ कामकाज नफा) वार्षिक 10% आणि तिमाही आधारावर (QoQ) 5% ने वाढून 11,122 कोटी रु.वर पोहोचला. ठेवी आणि कर्जवाटप या दोन्ही क्षेत्रांत बाजारातील हिस्सा वाढवत बँकेच्या ठेवींमध्ये वर्षाला 18% आणि कर्जवाटपात वार्षिक 19% वाढ झाली. यामुळे बँकेच्या ताळेबंदाचा विस्तार वार्षिक आधारावर 20% वाढून 19,21,966 कोटी रु.वर पोहोचला. मालमत्ता गुणवत्तेतही आणखी सुधारणा झाली असून, एकूण एनपीए 1.28% (वार्षिक आधारावर 29 bps ने घट) आणि निव्वळ एनपीए (Net NPA) 0.39% (वार्षिक आधारावर 6 bps ने घट) राहिला. मजबूत भांडवली ॲडिक्वसी गुणोत्तर (Capital Adequacy Ratio - CAR) 16.67% कायम राखत बँकेने इक्विटीवरील परतावा 14.16% पर्यंत वाढवला आहे.

डिजिटल बँकिंगमधील आपले नेतृत्व अधिक बळकट करत ॲक्सिस बँकेने UPI Payer PSP मध्ये सुमारे 38% बाजारातील हिस्सा कायम राखला असून यूपीआय व्यवहारमूल्यात वार्षिक आधारावर 48% वाढ नोंदवली आहे. बँकेच्या कॉर्पोरेट लोन बुकमध्ये वार्षिक 38% वाढ झाली, तर मिड-कॉर्पोरेट बुक मध्ये 27% आणि एसएमई वित्तपुरवठ्यामध्ये वार्षिक 25% वाढ झाली. बँकेच्या देशांतर्गत उपकंपन्यांनीही दमदार कामगिरी करत आर्थिक वर्ष 27 च्या पहिल्या

तिमाहीत 546 कोटी रु.चा PAT नोंदवला असून त्यात वार्षिक 21% वाढ झाली आहे.

या तिमाहीत ॲक्सिस बँकेने डिजिटल नाविन्यपूर्णता, एआय आधारित परिवर्तन आणि इकोसिस्टम भागीदारीमधील गुंतवणुकीद्वारे भविष्यासाठी सज्ज बँकिंग फ्रँचायझी उभारण्यावर अधिक भर दिला. सुरक्षित बँकिंग प्रस्ताव अधिक मजबूत करत, मोबाईल क्रमांक डिजिटल पद्धतीने अद्ययावत करण्यासाठी स्वयं-सेवा (Self-service) प्रक्रियेत आधार फेस ऑथेंटिकेशन सादर करणारी ॲक्सिस बँक ही देशातील पहिली आघाडीची बँक ठरली. तसेच, कार्ड पेमेंटसाठी सुरक्षित ओटीपी मुक्त व्यवहारांद्वारे बायोमेट्रिक प्रमाणीकरण सक्षम करण्यासाठी बँकेने फ्लिपकार्ट आणि पेयू यांच्यासोबत सहयोग केला आहे. करंट अकाऊन्ट खातेधारकांसाठी ReKYC आणि व्यवसाय प्रोफाइल अद्ययावत करण्याची प्रक्रिया अधिक सुलभ करण्यासाठी इंटेलीजंट, कागदविरहित कार्यप्रवाहांवर आधारित AI-सक्षम अनुपालन उपाययोजनाही बँकेने सुरू केल्या आहेत. याशिवाय, प्रगत ऑटोमेशन, सुरक्षितता आणि सोयींनी सुसज्ज भविष्योन्मुख बँकिंग अनुभव देणारी बँकेची पहिली डिजिटल लॉकर-केंद्रित शाखाही सुरू करण्यात आली.

बँकेने एफएचआरएआय (FHRAI) सोबतच्या भागीदारीद्वारे तसेच श्रीनगर येथे आयोजित करण्यात आलेल्या टुरिझम प्रमोशन अँड एक्स्पान्शन प्लॅन मीटच्या माध्यमातून आदरातिथ्य आणि पर्यटन क्षेत्राशी आपले संबंध अधिक दृढ केले. जम्मू आणि काश्मीरमधील सर्वसमावेशक आणि शाश्वत आर्थिक विकासाला चालना देण्याच्या उद्देशाने हा उपक्रम राबविण्यात आला. तसेच, हैदराबाद येथे अत्याधुनिक इंडस्ट्री रिसर्च, टेक्नॉलॉजी अँड इनोव्हेशन पार्क उभारण्यासाठी बिट्स पिलानीसोबत 100 कोटी रु.च्या भागीदारीची घोषणा करण्यात आली. याशिवाय, भारतातील 500 सर्वाधिक मूल्यवान कंपन्यांचा आढावा घेणाऱ्या 2025 बर्गंडी प्रायव्हेट हुरुन इंडिया 500 अहवालाची पाचवी आवृत्ती प्रसिद्ध करण्यात आली. या 500 कंपन्यांचे एकत्रित मूल्य 3.4 ट्रीलीयन अमेरिकन डॉलर इतके आहे.

कामगार शासन निर्णय जाळून जनप्रहार कामगार संघटनेच्या वतीने मंडळाचा निषेध

● हिंगोली ●

हिंगोली येथे दिनांक 15 जुलै रोजी सरकारी कामगार अधिकारी कार्यालया समोर कामगार विभागाच्या शासन निर्णय जाळून त्याची होळी करून निषेध करण्यात आला.जनप्रहार कामगार संघटनेच्या वतीने शासन निर्णयाची सरकारी कामगार अधिकारी यांना निवेदन देऊन शासन निर्णयाचे कामगारांना जे शैक्षणिक योजना आहेत त्या कायद्याच्या विरोधात असून व कामगारांच्या हितासाठी नसून हे ठेकेदारांच्या हितासाठी आहे असे निदर्शनास आणून देण्यात आली

दिलेल्या निवेदनाच्या प्रमुख मागण्या

1. योजना पूर्ववत सुरू करा: इयत्ता 1 ली ते 9 वी, 11 वी आणि सर्व मान्यता प्राप्त डिप्लोमा व डिग्री अभ्यासक्रमासाठी मिळणारे शैक्षणिक लाभ योजना कोणतीही कपात न करता तातडीने सुरू करण्यात यावी.

2. अंकित अर्ज निकाली काढा: ज्या पाल्यांनी मागील शैक्षणिक वर्षात अर्ज केले आहेत आणि जे मंजुरीच्या प्रतीक्षेत आहेत, त्यांना तात्काळ लाभ वर्ग करण्यात यावा.

3. मंजुरीची प्रक्रिया सुलभ करा: शैक्षणिक लाभासाठीचे ऑनलाइन अर्ज प्रक्रिया अत्यंत सुलभ करावी, जेणेकरून अशिक्षित कामगारांना त्याचा त्रास होणार नाही.

अशा प्रमुख मागण्यांचा सकारात्मक विचार करून जर शासनाने व मंडळांने ही शैक्षणिक मदत योजना तात्काळ सुरू केली नाही, तर "जनप्रहार कामगार संघटना" संपूर्ण राज्यात तीव्र स्वरूपाचे आंदोलन, धरणे प्रदर्शन आणि कायदेशीर मार्गाने न्यायालयीन लढा उभारण्यास मागे पुढे पाहणार नाही. असा नितीन भाऊ दवंडे संस्थापक अध्यक्ष जनप्रहार कामगार संघटन यांनी इशारा दिला.अशी यापुढील आंदोलनाची रूपरेषा असेल,असे त्यांनी सांगितले. सरकारी कामगार अधिकारी तथा उप जिल्हा कार्यकारी (प्रभारी) हिंगोली यांना नितीन भाऊ दवंडे संस्थापक अध्यक्ष जनप्रहार कामगार संघटन यांच्या नेतृत्वाखाली भेट घेऊन निवेदन दिले.उप जिल्हा कार्यकारी अधिकारी तथा सरकारी कामगार अधिकारी हिंगोळी यांनी ताबडतोब निवेदनाची दखल घेऊन मुंबई कार्यालयाला पत्र पाठविले. यावेळी जनप्रहार कामगार संघटनेच्या संस्थापक अध्यक्ष नितीन भाऊ दवंडे, सिद्धार्थ दवंडे, गजानन गायकवाड, पवन ढवळे, पूजा खंदारे, अनिल भालेराव, राजेश पारधे, निखिल आठवले, गजानन इक्कर, संजय हाके इत्यादी पदाधिकारी व कामगार वर्ग उपस्थित होता.

नीट - युजी 2026 मध्ये अतुल्या डोंगरेची दैदिप्यमान भरारी; 670 गुणांसह देशात 498 वा क्रमांक

● पिंपरी ●

राष्ट्रीय पात्रता व प्रवेश परीक्षा (NEET-UG) 2026 मध्ये अतुल्या बाळासाहेब डोंगरे हिने ७२० पैकी ६७० गुण मिळवत अखिल भारतीय गुणवत्ता यादीत (AIR) ४९८ वा क्रमांक मिळवून उल्लेखनीय यश संपादन केले आहे. तिच्या या यशामुळे परिसरातून तिच्यावर अभिनंदनाचा वर्षाव होत आहे.

अतुल्याने दहावीपर्यंतचे शिक्षण आयसीएसई बोर्डातून, तर अकरावी आणि बारावीचे शिक्षण सीबीएसई बोर्डातून पूर्ण केले. बारावीच्या परीक्षेत तिने 97.6 टक्के गुण मिळवले. लहानपणापासूनच डॉक्टर होण्याचे ध्येय निश्चित केल्यामुळे तिने NEET परीक्षेची तयारी शिस्तबद्ध पद्धतीने केली.

यशाचे श्रेय देताना अतुल्या म्हणाली, "नियमित वर्गांना उपस्थित राहणे, रोजचा अभ्यास त्याच दिवशी पूर्ण करणे आणि कोणताही बॅकलॉग न ठेवणे, या सवयी मी कायम जोपासल्या. अभ्यासातील शंका तत्काळ शिक्षकांकडून दूर करून घेतल्या. जीवशास्त्रासाठी एनसीईआरटीच्या पुस्तकाचा सखोल अभ्यास केला, तर भौतिकशास्त्र आणि रसायनशास्त्रासाठी भरपूर प्रश्नांचा सराव केला. परीक्षेच्या काळात तणाव होता; मात्र पालक आणि शिक्षकांच्या पाठिंब्यामुळे आत्मविश्वास कायम राहिला."

भविष्यातील नियोजनाबाबत ती म्हणाली, "उत्कृष्ट वैद्यकीय महाविद्यालयातून

एमबीबीएसचे शिक्षण पूर्ण करून पुढे आवडीच्या विषयात विशेष प्राविण्य मिळवायचे आहे. त्यानंतर देशातच राहून वैद्यकीय सेवेच्या माध्यमातून समाजासाठी काम करण्याची इच्छा आहे."

अतुल्याचे वडील बाळासाहेब डोंगरे म्हणाले, "डॉक्टर होण्याचा निर्धार तिने बालपणापासून केला होता. त्या दिशेने तिने सातत्याने मेहनत घेतली. आम्ही तिच्या प्रत्येक निर्णयात तिच्या पाठीशी उभे राहिलो. तिच्या यशाचा आम्हाला मनापासून अभिमान आहे."

आई शर्मिला डोंगरे म्हणाल्या, "अतुल्या लहानपणापासून अभ्यासू, जिद्दी आणि मेहनती आहे. एखादे उद्दिष्ट निश्चित केले की ते पूर्ण केल्याशिवाय ती थांबत नाही. तिच्या मेहनतीचे आज सार्थक झाले असून तिच्या यशाचा आम्हाला खूप आनंद आहे."

NEET-UG 2026 मधील या उल्लेखनीय यशामुळे अतुल्या डोंगरेने वैद्यकीय शिक्षणाच्या दिशेने भक्कम पाऊल टाकले असून, तिच्या पुढील वाटचालीसाठी विविध स्तरांतून शुभेच्छा व्यक्त केल्या जात आहेत.

जंतर-मंतरवर 'हिंदू देवतांचा अवमान आणि 'हेट स्पीच'; कुणाल कामरा व प्रकाश राज यांच्यावर गुन्हा दाखल करा ! - हिंदु जनजागृती समिती व सर्वोच्च न्यायालयातील वकीलांची मागणी

● नवी दिल्ली ●

जंतर-मंतर येथे 'कॉकरोच जनता पार्टी' (CJP) आणि सोनम वांगचुक यांच्या नेतृत्वाखाली नीट (NEET) परीक्षेच्या प्रश्नावर सुरू असलेल्या विद्यार्थ्यांच्या आंदोलनात उघडपणे हिंदु धर्माचा अपमान आणि देशविरोधी चिथावणी दिली जात असल्याचा धक्कादायक प्रकार समोर आला आहे. याविरोधात आज सर्वोच्च न्यायालयाचे वकील आणि 'हिंदु जनजागृती समिती'च्या संयुक्त शिष्टमंडळाने नवी दिल्लीतील संसद मार्ग पोलीस ठाण्यात लेखी तक्रार दाखल केली असून कठोर कायदेशीर कारवाईची मागणी केली आहे.

संसद मार्ग पोलीस ठाण्याचे एसएचओ यांना प्रत्यक्ष भेटून हे निवेदन देण्यात आले. या शिष्टमंडळात सर्वोच्च न्यायालयाचे अधि. मकरंद अडकर, अधि. अमिता सचदेवा, अधि. अतुल शर्मा, अधि. मयंक द्विवेदी, अधि. केशरी सत्या, अधि. पार्थ यादव, अधि. यादवेंद्र सक्सेना यांच्यासह हिंदु जनजागृती समितीचे दिल्ली राज्य समन्वयक श्री. कार्तिक साळुंखे आणि श्री. श्रीराम लुकतुके यांचा समावेश होता.

तक्रारीत म्हटले आहे की, स्टँड-अप कॉमेडियन कुणाल कामराने मंचावरून "हे सरकार अनेक वर्षांपासून सीताच्या पतीचे (रामाचे) नाव घेऊन नीताच्या पतीचे (मुकेश अंबानीचे) काम करत आहे," असे अत्यंत अपमानास्पद विधान करून १०० कोटी हिंदूंच्या भावना दुखावल्या आहेत. आंदोलनाच्या मंचावरून एका महिलेने "सब बुत उठवाए जाएंगे... बस नाम रहेगा अल्लाह का" (सर्व मूर्ती हटवल्या जातील आणि केवळ अल्लाहचे नाव राहील) हे पाकिस्तानी कवी फैज अहमद फैज यांचे भडकावू गाणे गायले. हा थेट मूर्तीपूजक हिंदु धर्मावरील हल्ला आहे. या मंचावर 'सिमी' (SIMI) या भारत सरकारने बंदी घातलेल्या कट्टरपंथी संघटनेशी संबंधित असलेले आणि दिल्ली

दंगलीतील आरोपी उमर खालिदचे वडील सय्यद कासिम रसूल इलियास हे देखील उपस्थित होते. तसेच अभिनेता प्रकाश राज यांनी मंचावरून 'आम्हाला दहशतवादी किंवा पाकिस्तानी म्हटले तरी पर्वा नाही,' असे म्हणत तरुणांना व्यवस्थेविरोधात विद्रोह व बंड करण्यासाठी भडकावले.

हे विद्यार्थ्यांचे आंदोलन नसून देशविरोधी आणि वामपंथी विचारांच्या लोकांचा हा एक राजकीय अजेंडा आहे, हे यावरून स्पष्ट होते. या निवेदनात सर्वोच्च न्यायालयाने 'हेट स्पीच' (द्वेषपूर्ण भाषण) प्रकरणी दिलेल्या ऐतिहासिक निकालाचा (शाहीन अब्दुल्ला विरुद्ध भारत संघ) संदर्भ देण्यात आला असून त्यानुसार पोलिसांनी स्वतःहून तत्काळ कारवाई करावी, अशी आग्रही मागणी करण्यात आली आहे. तसेच भारतीय न्याय संहिता २०२३ च्या कलम २९९ (धार्मिक भावना दुखावणे), १९६ (शत्रुत्व पसरवणे), १५२ (देशाच्या अखंडतेला धोका) आणि ३५३ (भडकावू विधाने) अंतर्गत तत्काळ गुन्हा (FIR) दाखल करण्याची मागणी केली आहे; तसेच या आंदोलनाच्या फंडिंगची आणि 'सिमी'शी संबंधित लोकांच्या सहभागाची बेकायदेशीर कृत्य प्रतिबंधक (UAPA) कायद्यांतर्गत सखोल चौकशी करण्याची मागणी केंद्रीय गृहमंत्री आणि दिल्ली पोलीस आयुक्तांकडेही या पत्राद्वारे करण्यात आली आहे.

सार्वजनिक जाहीर सूचना

सर्व संबंधितांना याव्दारे कळविण्यात येते की, वाहन क्रमांक MH12KW0109 हे वाहन स्वर्गीय विनायक तुळशीराम दुधाने यांच्या नावावर नोंदणीकृत असून त्यांचे दि. १०/११/२०२६ रोजी निधन झाले आहे.

मी सौ सारिका प्रशांत भोसले स्वर्गीय विनायक तुळशीराम दुधाने यांची कायदेशीर वारस असून सदर वाहन माझ्या नावावर हस्तांतरित (Transfer of Ownership by Succession) करण्याची कार्यवाही संबंधित प्रादेशिक परिवहन कार्यालय (RTO) येथे करीत आहे.

वाहन इंजिन क्रमांक :- 1KDU483584

वाहन चेसी क्रमांक:-MBJ11JV61040258610214

या वाहनावर कोणत्याही व्यक्तीचा हक्क, दावा, आक्षेप किंवा स्वारस्य असल्यास, ही सूचना प्रसिद्ध झाल्यापासून 15 दिवसांच्या आत आवश्यक पुराव्यासह खालील पत्त्यावर लेखी स्वरूपात कळवावे. विहित मुदतीत कोणताही आक्षेप प्राप्त न झाल्यास कोणाचाही दावा नसल्याचे गृहीत धरून पुढील हस्तांतरणाची कार्यवाही करण्यात येईल.

सूचना देणारे (कायदेशीर वारस): सौ सारिका प्रशांत भोसले
पत्ता : फ्लैट नंबर २ ,बी विंग,लक्ष्मी नारायण पार्क, सर्वे नंबर १४/३/२
, जुना वारजे जकात नाका,कर्वे नगर पुणे -४११०५२
मोबाईल : ९०२८८२८८९३
दिनांक : २०/०७/२०२६
ठिकाण : पुणे

दैनिक विश्वदर्पण - मालक, मुद्रक, प्रकाशक, संपादक - साधना मुकेश कुमार सिंह यांनी गरिमा प्रिंटर्स, बी/३, पद्मजा अपार्टमेंट, ९२४, गाडगीळ स्ट्रीट, सदाशिव पेठ, पुणे-411030, येथे छापून बी/३, पद्मजा अपार्टमेंट, ९२४, गाडगीळ स्ट्रीट, सदाशिव पेठ, पुणे-411030 येथे प्रकाशित केले. वादाकरिता न्याय क्षेत्र पुणे न्याय कक्षेत राहिल.
संपादक - साधना मुकेश कुमार सिंह (Responsible for Editorial Content as per PRB Act)

विश्वदर्पण

रविवार, दि. १९ जुलै २०२६

थोडक्यात पण महत्वाचे

मुख्यमंत्री यांच्या वाढदिवसानिमित्त भव्य रक्तदान शिबिराचे आयोजन

पिंपरी : महाराष्ट्र राज्याचे लाडके मुख्यमंत्री मा. श्री. देवेंद्रजी फडणवीस यांच्या वाढदिवसानिमित्त पिंपरी विधानसभा मतदारसंघात आमदार श्री. अमित गोरखे यांच्या मार्गदर्शनाखाली भव्य रक्तदान शिबिराचे आयोजन करण्यात आले आहे. या कार्यक्रमास प्रमुख उपस्थिती म्हणून महाराष्ट्र प्रदेश भाजपचे अध्यक्ष मा. श्री. रविंद्रजी चव्हाण उपस्थित राहणार आहेत. तसेच राज्याचे उच्च व तंत्र शिक्षण मंत्री मा. श्री. चंद्रकांतदादा पाटील, भाजप प्रदेश महामंत्री मा. श्री. राजेशजी पांडे, भाजप प्रदेश सरचिटणीस मा. श्री. निरंजन डावखरे यांच्यासह अनेक मान्यवर उपस्थित राहणार आहेत. हा सामाजिक उपक्रम रविवार, दि. १९ जुलै, रोजी सकाळी ९.०० ते सायंकाळी ५.०० या वेळेत नोवेल स्कूल, नोवेल चौक, संभाजीनगर, चिंचवड येथे संपन्न होणार आहे. ठीक सकाळी ९.०० वाजता मान्यवरांच्या हस्ते रक्तदान शिबिराचे उद्घाटन होईल.

रामराव जगताप यांच्या स्मरणार्थ गुलाबवृक्ष लावून श्रद्धांजली

जेजुरी : इंडियन रोझ सोसायटी चे माजी अध्यक्ष तसेच कोथळे येथील श्री मल्हार शिक्षण मंडळाचे माजी अध्यक्ष कै रामराव जगताप यांच्या समर्थनात विद्या महामंडळ प्रशालेतील गुलाब वृक्ष लावून श्रद्धांजली वाहण्यात आली. कोथळे गावचे रहिवाशी तसेच पुणे येथील जगताप नर्सरीचे प्रमुख रामराव जगताप यांचे नुकतेच निधन झाले. त्यांचे संपूर्ण आयुष्य गुलाबाच्या संवर्धनासाठी आणि प्रसारासाठी समर्पित होते. गुलाबाशी असलेले त्यांचे अतूट नाते लक्षात घेऊन शाळेच्या प्रांगणात गुलाबाची रोपे लावण्याचा उपक्रम राबविण्यात आला. त्यांच्या कार्याची आठवण कायम राहावी तसेच विद्यार्थ्यांमध्ये पर्यावरण संवर्धनाची जाणीव निर्माण व्हावी, या हेतुन विद्यालयाच्या परिसरात अनेक गुलाब वृक्ष लावण्यात आले. यावेळी संस्थेचे पदाधिकारी प्रमोद जगताप, ॲड. धनंजय भोईटे, सामाजिक कार्यकर्ते सोमनाथ राऊत, मुख्याध्यापक प्रशांत कदम तसेच शिक्षक व शिक्षकेत्तर कर्मचारी उपस्थित होते. उपस्थितांनी गुलाबाच्या रोपांचे संगोपन करण्याचा संकल्प करत स्वर्गीय रामराव जगताप यांच्या कार्याला कृतज्ञतापूर्वक अभिवादन केले.

पालकांनी स्वतःची जबाबदारी ओळखावी : डुंबरे

ओतूर : जुन्नर तालुक्यातील ओतूर येथील ग्राम विकास मंडळ संचलित चैतन्य विद्यालयात दिनांक १४ जुलै ते १६ जुलै दरम्यान इयत्ता पाचवी ते दहावीच्या पालकांची सहविचार सभा आयोजित केली होती. या सहविचार सभा विद्यालयाचे मुख्याध्यापक प्रतीक अकोलकर व उपमुख्याध्यापक संजय हिरे यांच्या अध्यक्षतेखाली संपन्न झाल्याची माहिती शिक्षक पालक संघाचे सचिव अजित डांगे यांनी दिली. या सहविचार सभेत उपस्थित पालकांना शालेय शिस्त,संस्कार, विद्यार्थ्यांचा आहार, आरोग्याबाबत घ्यावयाची काळजी, अभ्यासाचे व वेळेचे नियोजन, विविध स्पर्धा परीक्षा, शालेय उपक्रम, व्यायाम, पालकांची पाल्याच्या प्रती असलेली जबाबदारी, विद्यार्थी सुरक्षा अशा अनेक विषयांवर विद्यालयातील प्रदीप गाढवे, पंकज घोलप, भाऊसाहेब खाडे, संतोष कांबळे, विशाल चौधरी, अमित झरेकर, शिल्पा भालेराव, सोनाली कांबळे यांनी मार्गदर्शन केले. पालकांच्या वतीने ह.भ. प. गंगाराम महाराज डुंबरे, संतोष ठिकेकर, विलास सुतार, भास्कर डुंबरे, सचिन ओतूरकर, पूजा घोलप, अश्विनी गोरे, रोशनी ढमाले, गणेश डुंबरे, बंडू बोऱ्हाडे, सुरेश महाले, स्वाती गायकर यांनी आपली मनोगते व्यक्त केली. मनोगत व्यक्त करताना म्हणाले की, मुलांना परिस्थितीची जाणीव करून देणे, बदलत्या अभ्यासक्रमाचे पालकांना सुद्धा प्रशिक्षण मिळायला हवे, पाल्याची सर्व जबाबदारी शिक्षकांवर न देता पालकांनी आपली जबाबदारी विसरता कामा नये, पाल्याशी संवाद साधा, दप्तराचे ओझे कमी करण्यासाठी उपाय योजना हवी, विद्यार्थ्यांना संघर्ष करू द्या, विद्यालय विद्यार्थ्यांच्या व्यक्तिमत्व विकासासाठी चांगल्या प्रकारचे उपक्रम व दर्जेदार शिक्षण देत आहे. त्याबद्दल सर्व पालकांच्या वतीने सर्व शिक्षकांचे कौतूक करावे तेवढे कमी आहे. या पालक सभेत विद्यालयातील भौतिक सुविधांसाठी ठिकेकर वाडीचे आदर्श सरपंच संतोष ठिकेकर यांनी पाच हजार रुपयांची आर्थिक मदत दिली व उपस्थित सर्व पालकांना मदत करण्याचे आवाहन केले.

कोल्टे-पाटील डेव्हलपर्स लिमिटेड – Q1 FY27 साठी परिचालन अद्यतन

● पुणे ●

पुणेस्थित अग्रगण्य रिअल इस्टेट कंपनी कोल्टे-पाटील डेव्हलपर्स लिमिटेड (BSE: 532924, NSE: KOLTEPATIL; KPDL), ज्यांची मुंबई आणि बेंगळुरू येथेही भक्कम उपस्थिती आहे, यांनी आज 30 जून 2026 रोजी समाप्त झालेल्या तिमाहीसाठीचे परिचालन कामगिरीचे निकाल जाहीर केले.

मुख्य परिचालन ठळक बाबी

Q1 FY27 मधील विक्री ₹617 कोटी इतकी राहिली असून, ती वर्षानुवर्षे मोठ्या प्रमाणात स्थिर राहिली.

तिमाहीदरम्यान सुमारे 0.78 दशलक्ष चौरस फूट क्षेत्राचे लाँच करण्यात आले.

पुण्यातील KPDL च्या प्रमुख एकात्मिक टाउनशिप Life Republic मध्ये सुमारे ₹212 कोटींची उल्लेखनीय विक्री नोंदविण्यात आली.

एकूण विक्री मूल्यात मुंबई बाजाराचा सुमारे 30% वाटा राहिला, ज्यामुळे कंपनीच्या पोर्टफोलिओमधील त्याचे वाढते महत्त्व अधोरेखित झाले.

Q1 FY27 मधील सरासरी प्राप्ती वर्षानुवर्षे 29% वाढून प्रति चौरस फूट ₹9,442 झाली. विविध प्रकल्पांमधील धोरणात्मक किंमत सुधारणा आणि मुंबई प्रकल्पांच्या वाढलेल्या योगदानामुळे ही वाढ झाली.

Q1 FY27 मधील वसुली ₹715 कोटी इतकी राहिली, जी वर्षानुवर्षे 30% वाढ दर्शवते. ही वाढ कंपनीच्या प्रकल्प पोर्टफोलिओमधील सातत्यपूर्ण अंमलबजावणीच्या गतीचे प्रतिबिंब आहे.

कामगिरीविषयी भाष्य करताना, कोल्टे-पाटील डेव्हलपर्स लिमिटेडचे व्यवस्थापकीय संचालक श्री. राजेश पाटील म्हणाले,

"कोल्टे-पाटीलच्या विकासाच्या पुढील टप्प्यात प्रवेश करत असताना आम्ही अधिक भक्कम पायावर पुढे वाटचाल करत आहोत. आमचा भर आता मोठ्या प्रमाणावर वाढ, अधिक प्रभावी अंमलबजावणी आणि संस्थात्मक उत्कृष्टतेवर आहे. आमची नेतृत्व टीम आणि संस्थात्मक क्षमता अधिक सक्षम करण्याच्या दिशेने आम्ही सातत्याने प्रयत्नशील असून, सर्व भागधारकांसाठी शाश्वत आणि दीर्घकालीन मूल्यनिर्मिती करण्यासाठी आम्ही कटिबद्ध आहोत.

आर्थिक वर्ष 2027 च्या पहिल्या तिमाहीतील कामगिरी उत्साहवर्धक ठरली असून, या आर्थिक वर्षाची ती दमदार सुरुवात आहे. आमची विक्री ₹617 कोटींवर स्थिर राहिली असून, एकूण विक्रीमध्ये मुंबईचा सुमारे 30% वाटा राहिला. वसुलीत वर्षानुवर्षे 30% वाढ झाली असून, ती मजबूत अंमलबजावणी, सातत्यपूर्ण बांधकाम प्रगती आणि ग्राहकांचा कायम असलेला विश्वास यांचे प्रतिबिंब आहे. सरासरी प्राप्तीतही वर्षानुवर्षे 29% वाढ झाली असून, ती आमच्या उत्पादन पोर्टफोलिओची ताकद आणि ग्राहकांकडून आमच्या प्रकल्पांना मिळत असलेली सातत्यपूर्ण पसंती अधोरेखित करते.

आर्थिक वर्ष 2027 हे ASCEND या आमच्या संपूर्ण संस्थेमध्ये राबविण्यात येणाऱ्या परिवर्तन उपक्रमाच्या प्रारंभाचेही वर्ष आहे. अधिक वेगवान, अधिक सक्षम, अधिक चपळ आणि कामगिरी-केंद्रित कोल्टे-पाटील घडविण्याच्या दिशेने हा महत्त्वपूर्ण प्रवास आहे. ASCENDच्या माध्यमातून आम्ही आमच्या प्रणाली, प्रक्रिया आणि कार्यपद्धती अधिक सक्षम करत आहोत, जेणेकरून उदयोन्मुख संधींचा प्रभावीपणे लाभ घेण्यासाठी सज्ज, सक्षम आणि भविष्याभिमुख संस्था उभारता येईल."

कोल्टे-पाटील डेव्हलपर्स लिमिटेड विषयी

1991 मध्ये स्थापन झालेली कोल्टे-पाटील डेव्हलपर्स लिमिटेड (BSE: 532924, NSE: KOLTEPATIL; KPDL) ही पुण्याच्या निवासी रिअल इस्टेट बाजारपेठेत मजबूत उपस्थिती असलेली आणि मुंबई तसेच बेंगळुरू येथे विविधीकृत उपस्थिती असलेली अग्रगण्य रिअल इस्टेट कंपनी आहे. आर्थिक वर्ष 2026 मध्ये कंपनीने जागतिक गुंतवणूक संस्था Blackstone सोबत धोरणात्मक भागीदारी केली. या भागीदारीअंतर्गत दोन टप्प्यांत झालेल्या व्यवहारांद्वारे—इक्विटी समभागांचे प्राधान्य वाटप आणि विद्यमान प्रवर्तकांकडून दुय्यम इक्विटी समभागांचे अधिग्रहण—Blackstone ने कंपनीतील 40% हिस्सा संपादन केला.

उच्च दर्जाची गुणवत्ता, वैशिष्ट्यपूर्ण डिझाइन, सक्षम कॉर्पोरेट गव्हर्नन्स, पारदर्शकता आणि प्रकल्पांची वेळेवर पूर्तता यासाठी कोल्टे-पाटील हे विश्वासार्ह नाव म्हणून ओळखले जाते. कंपनीने आजपर्यंत पुणे, मुंबई आणि बेंगळुरू येथे 3.3 कोटी चौरस फूटांहून अधिक विक्रीयोग्य क्षेत्रफळ व्यापणारे 68 हून अधिक प्रकल्प विकसित आणि बांधले आहेत. यामध्ये निवासी संकुले, एकात्मिक टाउनशिप, व्यावसायिक संकुले आणि आयटी पार्क्सचा समावेश आहे. कंपनीच्या अनेक प्रकल्पांना Indian Green Building Council (IGBC) यांचे प्रमाणपत्र प्राप्त झाले आहे. KPDL आपल्या प्रकल्पांचे विपणन 'Kolte-Patil' (मिड-प्रीमियम/प्रीमियम विभागासाठी) आणि '24K' (प्रीमियम लक्झरी विभागासाठी) या दोन ब्रँड्सअंतर्गत करते.

पुण्यातील नेतृत्व अधिक बळकट करत कंपनीने 2013 मध्ये कमी भांडवली गुंतवणुकीच्या सोसायटी पुनर्विकास प्रकल्पांवर लक्ष केंद्रित करत मुंबई महानगर प्रदेशात (MMR) प्रवेश केला. आजपर्यंत कंपनीने शहरातील प्रमुख ठिकाणी 14 प्रकल्पांवर स्वाक्षऱ्या केल्या आहेत, त्यापैकी 6 पूर्ण झाले आहेत, 4 प्रगतीपथावर आहेत आणि 4 भविष्यातील प्रकल्प आहेत.

क्षेत्रातील सर्वात कमी कर्जपातळींपैकी एक राखत KPDL ने विविध आर्थिक चक्रांचा यशस्वीपणे सामना केला आहे. कंपनीच्या दीर्घकालीन बँक कर्जाला CRISIL कडून 'AA-/Stable', अल्पकालीन बँक कर्ज सुविधांना 'A1+', तर नॉन-कन्व्हर्टिबल डिबेंचर्सना 'AA-/Stable' असे मानांकन प्राप्त झाले आहे. KKR, JP Morgan Asset Management, Portman Holdings, ASK Capital, Motilal Oswal, ICICI Ventures, IL&FS, Planet Smart City आणि Marubeni Corporation यांसारख्या नामांकित वित्तीय संस्थांसोबतच्या भागीदारीमुळे कंपनीच्या विकास प्रवासाला, अंतर्गत प्रक्रियांना आणि कॉर्पोरेट गव्हर्नन्स पद्धतींना बळकटी मिळाली आहे.

गेल्या काही वर्षांत KPDL ला अनेक प्रतिष्ठित पुरस्कार आणि सन्मान प्राप्त झाले आहेत. यामध्ये ET Real Estate Awards 2026 मध्ये Life Republic प्रकल्पासाठी Residential Project – Township (West: Ongoing), Asia Pacific Property Awards 2025–26 मध्ये 24K Manor साठी Residential High Rise Architecture India, ET Real Estate Awards 2025 मध्ये Canvas at Life Republic साठी Integrated Marketing Campaign (360 Degree) आणि Golden Bricks Awards Dubai 2025 मध्ये Qrious at Life Republic साठी Marketing Campaign of the Year या पुरस्कारांचा समावेश आहे.

सोनी सबच्या पुष्पा इम्पॉसिबलमध्ये पुष्पा आपल्या तत्त्वांपेक्षा घराला प्राधान्य देईल का?

● पुणे ●

सोनी सब वरील पुष्पा इम्पॉसिबल आपल्या भावनिक कथानकामुळे प्रेक्षकांना सतत गुंतवून ठेवत आहे. पुष्पा (करुणा पांडे) पुन्हा एकदा आयुष्य बदलून टाकणाऱ्या आव्हानाला सामोरी जात आहे. नुकत्याच झालेल्या संकटातून सावरत असतानाच एक धक्कादायक सत्य तिच्या कुटुंबाच्या डोक्यावरचे छप्पर हिरावून नेण्याची वेळ आणते आणि त्यांच्या भविष्याला मोठा धोका निर्माण करते.

आगामी भागांमध्ये पुष्पाला समजते की दिलीप (जयेश मोरे) ने तिचे घर तिच्या नकळत गहाण ठेवले आहे आणि त्यामुळे संपूर्ण कुटुंब सर्व काही गमावण्याच्या उंबरठ्यावर आले आहे. बँकेचे अधिकारी घर रिकामे करण्याचा अल्टिमेटम देतात आणि संपूर्ण चाळ स्तब्ध होते. अपराधीपणाने ग्रासलेला दिलीप चुका सुधारण्याचा प्रयत्न करतो, तर पुष्पाला पुन्हा नव्याने सुरुवात करण्याची कठोर वास्तवता स्वीकारावी लागते. या संकटात बापोदरा आर्थिक मदत करण्याची तयारी दाखवतो, पण अट घालतो की पुष्पाने चिरागला मनवाशी (रसिका धोंडले) लग्न करण्यास तयार करावे आणि शनाया (मुस्कान बामने) ला चाळ सोडायला लावावे. अशा परिस्थितीत घर वाचवण्यासाठी तिने आपले तत्त्व सोडावे का, की योग्य गोष्टीसाठी सर्व काही गमावण्याचा धोका पत्करावा, हा प्रश्न तिच्यासमोर उभा राहतो.

पुष्पा तिचं घर वाचवण्यासाठी आपले तत्त्वांशी तडजोड करेल का, की योग्य गोष्टींसाठी उभी राहून सर्व काही गमावण्याचा धोका पत्करेल?

आगामी ट्रॅकबद्दल बोलताना, करुणा पांडे म्हणाल्या, "मला वाटतं प्रत्येकजण घर म्हणजे काय याच्याशी जोडला जातो. पुष्पासाठी घर हे फक्त राहण्याचे ठिकाण नाही, तर तिच्या कुटुंबाचे सुरक्षित स्थान आहे, जिथे तिने अनेक संघर्षांवर मात करून असंख्य आठवणी निर्माण केल्या आहेत. त्यामुळे हे सर्व गमावण्याची वेळ येणे तिच्यासाठी अत्यंत वेदनादायक आहे. पण या प्रवासाला आणखी भावनिक बनवणारी गोष्ट म्हणजे या संकटातून बाहेर पडण्याचा एकमेव मार्ग अटींसह येतो – चिराग आणि मनवाचे लग्न लावणे – जे पुष्पाच्या तत्त्वांशी पूर्णपणे विरोधात आहे. पुष्पा नेहमीच योग्य मार्ग निवडते, जरी तो कठीण असला तरी. हाच तिचा सर्वात मोठा गुण आहे. हा ट्रॅक तिच्या मूल्यांना अंतिम कसोटीवर नेतो आणि मला खात्री आहे की प्रेक्षक उत्सुकतेने पाहतील की तिच्या मन आणि परिस्थितीमध्ये तिने काय निवडले."

झोपडपट्टी पुनर्वसन प्राधिकरण,पुणे व पिंपरी चिंचवड क्षेत्र,पुणे
(गृहनिर्माण विभाग, महाराष्ट्र शासन)
मुख्य कार्यालय : चौथा मजला, काकडे बीझ आयकॉन, ई-स्क्वेअर जवळ, पुणे विद्यापीठ रोड, अशोक नगर शिवाजी नगर, पुणे ४११०१६.
दूरध्वनी क्रमांक : ०२०-६९०६७९०० / ०२०-६९०६७९१८
ई-मेल : srapune@yahoo.in | वेबसाईट : www.srapune.gov.in

जा.क्र.झोपुप्रा/सप्रा-१/झोपुआ/१३२०/२०२६ दिनांक : ०८/०७/२०२६

झोपडपट्टी पुनर्वसन अंतिम आदेश
महाराष्ट्र झोपडपट्टी (सुधारणा, निर्मुलन व पुनर्विकास) अधिनियम, १९७१ चे कलम ३ क अन्वये अंतिम अधिसूचना

प्रस्तावना-
महाराष्ट्र झोपडपट्टी (सुधारणा, निर्मुलन व पुनर्विकास) अधिनियम, १९७१ (प्रस्तुत आदेशात या अधिनियमाचा उल्लेख यापुढे उक्त अधिनियम असा करणेत येत आहे) चे कलम ३ अ नुसार महाराष्ट्र शासन, गृहनिर्माण विभाग, अधिसूचना क्र.झो.पु.यो.-२००४/प्र.क्र.-२१३/झोपसु-१, दि.३०/०६/२००५ अन्वये पुणे व पिंपरी चिंचवड महानगरपालिका क्षेत्राकरिता झोपडपट्टी पुनर्वसन प्राधिकरण, पुणे या प्राधिकरणाची स्थापना करण्यात आलेली आहे.
या प्राधिकरणाकडून उक्त अधिनियमाच्या कलम ३ब मधील तरतुदींनुसार पुणे व पिंपरी चिंचवड महानगरपालिकांच्या क्षेत्रासाठी सर्वसाधारण झोपडपट्टी पुनर्वसन योजना तयार करणेत आलेली असून शासनाच्या मान्यतेने सदरची सर्वसाधारण झोपडपट्टी पुनर्वसन योजना महाराष्ट्र शासनाच्या राजपत्रात दि.११/०९/२०१४ रोजी अंतिमतः प्रसिध्द करण्यात आलेली आहे.
(१) ज्याअर्थी, पुणे व पिंपरी चिंचवड महानगरपालिका हद्दीतील खालील अनुसूचीमध्ये नमुद स.नं.९३ पै., फा.प्लॉट क्र.५१३अ (पै.), महात्मा फुले वसाहत, लक्ष्मीनगर, पुणे या नावाने ओळखल्या जाणाऱ्या झोपडपट्टी क्षेत्रावर (पूर्णतः) अंदाजे क्षेत्रफळ ७४३९.०० चौ.मी (प्रस्तुत जाहीर प्रकटनात या मिळकतीचा उल्लेख यापुढे सदर मिळकत असा करणेत येत आहे) हे क्षेत्र पुणे व पिंपरी चिंचवड महानगरपालिका क्षेत्रातील झोपडपट्ट्यांच्या या प्राधिकरणाकडील यादीमध्ये समाविष्ट करणेत आलेले आहे. सदर मिळकत सरपंच पर्वती देवस्थान, पुणे यांचे मालकीचे आहे. तसेच, उक्त अधिनियमातील कलम ३ (क) च्या तरतुदीनुसार झोपडपट्टी पुनर्वसन योजना राबविणेकामी स.नं.९३ पै., फा. प्लॉट क्र.५१३अ (पै.), महात्मा फुले वसाहत, लक्ष्मीनगर, पुणे हे क्षेत्र झोपडपट्टी पुनर्वसन क्षेत्र घोषित करणे आवश्यक असल्याची मुख्य कार्यकारी अधिकारी, झोपुप्रा., पुणे यांची खात्री पटली आहे ; आणि
(२) ज्याअर्थी, उक्त क्षेत्र तत्कालीन सक्षम प्राधिकारी, पुणे महानगरपालिका, पुणे यांनी सदरचे क्षेत्र दि.२८/०७/१९८३ रोजीच्या महाराष्ट्र शासन राजपत्र भाग-१, पुरवणी क्र.९ मध्ये पान क्र.१६४९ वर प्रसिद्ध अधिसूचनेद्वारे उक्त अधिनियमाच्या कलम ४ (१) मधील तरतुदीनुसार झोपडपट्टी क्षेत्र म्हणून घोषित केले आहे ; आणि
(३) ज्याअर्थी, सदरचे क्षेत्र झोपडपट्टी पुनर्वसन क्षेत्र म्हणून घोषित करण्याची पुर्वसूचना दै. केसरी वृत्तपत्रात दि.०३/०४/२०२६ रोजी प्रसिध्द करणेत आली आहे. तसेच महाराष्ट्र शासन राजपत्र भाग एक-पुणे विभागीय पुरवणी, गुरुवार ते बुधवार, २६ मार्च ०१ एप्रिल, २०२६ रोजी पान क्र.८-९ मध्ये प्रसिद्ध करण्यात आली आहे ; आणि
(४) ज्याअर्थी, मा. जिल्हाधिकारी, जि. पुणे यांचेकडील दि.१७/०८/१९६१ रोजीच्या आदेशान्वये मौजे पर्वती स.नं.९३ येथील एकुण क्षेत्रफळ ५२ एकर ३१ गुंठे इतकी जमिन मुंबई लॅण्ड रिक्विजिशन ॲक्ट १९४८ अन्वये पुरग्रस्तांच्या पुनर्वसनासाठी महाराष्ट्र हौसिंग बोर्ड (म्हाडा) यांना हस्तांतरीत करणेत आलेले आहे: आणि
(५) ज्याअर्थी, मुख्य अधिकारी पुणे गृहनिर्माण व क्षेत्रविकास मंडळ, पुणे यांनी मा.अपर मुख्य सचिव, नगरविकास विभाग क्र.१, मंत्रालय, मुंबई यांना अग्रेषित केलेल्या दि.०८/१०/२०२५ रोजीच्या पत्राचे अवलोकन करता पुणे गृहनिर्माण व क्षेत्रविकास मंडळ, पुणे यांनी फा. प्लॉट क्र.५१३अ चे फॉर्म बी वरील एकुण क्षेत्र ७०४१५.३६ चौ.मी. पैकी मालक म्हणुन सरपंच पर्वती देवस्थान पुणे यांचे नावे केवळ ४३८०.०० चौ.मी. व महाराष्ट्र हौसिंग बोर्ड अथवा पुणे गृहनिर्माण व क्षेत्रविकास मंडळ यांचे नावे ६६०७७.३६ चौ.मी. इतके क्षेत्र दुरुस्त होणेकरीता व इतर मिळकतींमधील क्षेत्र दुरुस्तीकरता मा.अपर मुख्य सचिव, नगरविकास विभाग क्र.१, मंत्रालय, मुंबई यांचेकडे प्रस्ताव दाखल केलेचे दिसुन येते ; आणि
(६) ज्याअर्थी, उपरोक्त सर्व नमुद बाबी विचारात घेऊन, खालील अनुसूचीमध्ये नमुद केलेल्या क्षेत्राच्या बाबतीत झोपडपट्टी पुनर्वसन क्षेत्र म्हणून घोषित केले जाणे समर्थनीय ठरविणारी परिस्थिती अस्तित्वात असल्याबद्दल माझी खात्री पटली आहे ; आणि
(७) ज्याअर्थी, सदरच्या प्राथमिक सूचनेद्वारे मालकी हक्क प्राप्त असलेले शासकीय विभाग/संस्था यांना सदर क्षेत्राबाबत कळविणेत आले होते. परंतु, याबाबत कोणतेही हरकत / आक्षेप विहीत मुदतीत प्राप्त झालेले नाही. तसेच, योजना क्षेत्राचा चतुः सिमा अनूसूचीमध्ये नमुद करणेत आलेल्या आहेत.
(८) त्याअर्थी, वरील सर्व बाबींचा विचार करता मी सतीशकुमार खडके, मुख्य कार्यकारी अधिकारी, झोपडपट्टी पुनर्वसन प्राधिकरण, पुणे व पिंपरी चिंचवड क्षेत्र, पुणे, उक्त अधिनियमाच्या कलम ३क (१) मधील नमूद तरतूदीनुसार मला प्राप्त झालेल्या अधिकारान्वये सदरचा झोपडपट्टी पुनर्वसन आदेश कायम करून खालील अनुसूचीमध्ये निर्दिष्ट करण्यात आलेले क्षेत्र त्यामध्ये नमुद आवश्यक फेरबदलासह या आदेशाद्वारे झोपडपट्टी पुनर्वसन क्षेत्र म्हणून घोषित करीत आहे ;
(९) सदरच्या आदेशामुळे बाधित होणाऱ्या कोणत्याही व्यक्तीस, उक्त अधिनियमाच्या कलम ३क (२) मधील तरतूदीनुसार प्रस्तुत आदेश प्रसिद्ध झाल्यापासून ३० दिवसांच्या आत मा. शिखर तक्रार निवारण समिती, वांद्रे, मुंबई येथे अपील दाखल करता येईल आणि अशा अपिलावरील शिखर तक्रार निवारण समितीचा निर्णय अंतिम राहील

-: अनुसुची :-
झोपडपट्टीचे नाव : स.नं.९३पै, फा.प्लॉट क्र.५१३अ(पै), महात्मा फुले वसाहत, लक्ष्मीनगर, पुणे
महानगरपालिका क्षेत्र : पुणे

गाव : मौजे पर्वती

स.नं.	जमीनीचे मालकी हक्क प्राप्त असलेल्या संस्थेचे नाव	अंतिम अधिसूचित क्षेत्र (चौ.मी.)	चतुः सिमा	शेरा
स.नं. ९३ पै., फा.प्लॉट क्र. ५१३अ (पै)	मा. जिल्हाधिकारी, जि.पुणे यांचे कडील दि.१७/०८/१९६१ रोजीच्या आदेशान्वये मौजे पर्वती स.नं.९३ येथील एकुण क्षेत्रफळ ५२ एकर ३१ गुंठे इतकी जमिन मुंबई लॅण्ड रिक्विजिशन ॲक्ट १९४८ अन्वये पुरग्रस्तांच्या पुनर्वसनासाठी महाराष्ट्र हौसिंग बोर्ड (म्हाडा) यांना हस्तांतरीत करणेत आलेल्या क्षेत्रापैकी फा.प्लॉट क्र.५१३ क्षेत्रापैकी ७४३९.०० चौ.मी. या क्षेत्राबाबत	७४३९.०० चौ.मी.	पुर्वेस : लागू रस्ता. पश्चिमेस : लागू स.नं.९३पै. दक्षिणेस : लागू स.नं.९३पै. उत्तरेस : लागू स.नं.९३पै.	

सदरचा आदेश हा माझे सहीने व कार्यालयाच्या शिक्क्यासह पारित करण्यात येत आहे.
स्थळ :- झो.पु.प्रा, पुणे
दिनांक :- ०८/०७/२०२६
शिक्का
सतीशकुमार खडके (भा.प्र.से)
मुख्य कार्यकारी अधिकारी,
झोपडपट्टी पुनर्वसन प्राधिकरण, पुणे व पिंपरी चिंचवड क्षेत्र, पुणे

झिथारा.एआय ने ज्वेलरी रिटेल क्षेत्रात एआयच्या मदतीने महसूल वाढवण्यासाठी आणि ग्राहकांशी मजबूत संबंध निर्माण करण्यासाठी पाल्मोनास सोबत भागीदारी केली

● हैदराबाद ●

ऑफलाइन रिटेल व्यवसायांसाठी एआय आधारित ग्राहक संवाद मंच उपलब्ध करून देणाऱ्या झिथारा.एआय ने पाल्मोनास सोबत धोरणात्मक भागीदारीची घोषणा केली आहे. या भागीदारीचा उद्देश डेटा आधारित उपायांच्या मदतीने पाल्मोनासच्या रिटेल स्टोअर्समध्ये ग्राहकांशी अधिक चांगले संबंध निर्माण करणे आणि त्यांना उत्तम खरेदी अनुभव देणे हा आहे.

या भागीदारीअंतर्गत पाल्मोनास, झिथारा.एआयच्या एआय आधारित सीआरएम प्लॅटफॉर्मचा वापर करणार आहे. या प्लॅटफॉर्मच्या मदतीने ग्राहकांची माहिती विविध माध्यमांमधून एकत्र केली जाईल, ज्यामुळे ग्राहकांशी झालेल्या सर्व संवादाचा एकाच ठिकाणी आढावा घेता येईल. या प्लॅटफॉर्मच्या मदतीने ग्राहकांचे वर्गीकरण करणे, ग्राहकांशी स्वयंचलित पद्धतीने संपर्क साधणे आणि त्यांच्या गरजेनुसार वैयक्तिक संदेश पाठवणे शक्य होईल. यामुळे ग्राहक टिकवून ठेवण्यास मदत होईल तसेच ग्राहकांकडून पुन्हा खरेदी होण्याचे प्रमाणही वाढेल. या तंत्रज्ञानाच्या वापरामुळे पाल्मोनास आपल्या वाढत्या व्यवसायासोबत ग्राहकांशी संवाद साधण्याची प्रक्रिया अधिक सोपी, व्यवस्थित आणि प्रभावी बनवू शकेल. या एकत्रीकरणामुळे पाल्मोनासला ऑनलाइन आणि ऑफलाइन अशा दोन्ही माध्यमांतून मिळणाऱ्या ग्राहकांच्या माहितीचे एकाच ठिकाणी व्यवस्थापन आणि विश्लेषण करता येईल. यामुळे ग्राहकांच्या गरजा आणि आवडीनुसार अधिक प्रभावी मार्केटिंग मोहिमा राबवता येतील, योग्य वेळी ग्राहकांशी संपर्क साधता येईल आणि त्यांच्या संपूर्ण प्रवासादरम्यान अधिक उपयुक्त माहिती व सेवा देता येतील. याशिवाय, हे प्लॅटफॉर्म ऑनलाइन चौकशी करणारे ग्राहक आणि स्टोअरला भेट देणारे ग्राहक यांच्यात अधिक चांगला समन्वय साधण्यास मदत करेल. त्यामुळे ग्राहकांना खरेदीपर्यंत पोहोचवण्याची प्रक्रिया अधिक चांगली होईल, ग्राहक दीर्घकाळ ब्रँडशी जोडलेले राहतील आणि त्यांना उत्तम खरेदी अनुभव मिळेल. यामुळे कंपनीची विक्री आणि उत्पन्न वाढवण्यासही मदत होईल.

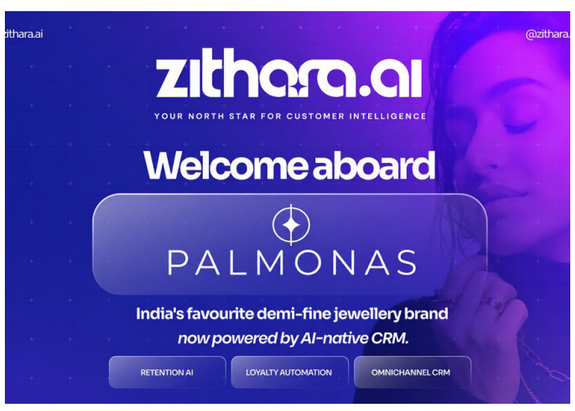

भागीदारीबाबत बोलताना डेमिफाइन फॅशन प्रा. लि. चे सीएमओ हितेश मगू म्हणाले, "पाल्मोनास मध्ये ग्राहकांना उत्तम आणि लक्षात राहील असा अनुभव देणे तसेच आमचे रिटेल नेटवर्क वाढवणे ही नेहमीच आमची प्राथमिकता राहिली आहे. आज अधिकाधिक ग्राहक कोणत्याही ब्रँडबद्दलची माहिती प्रथम डिजिटल माध्यमातून घेतात. अशा परिस्थितीत त्यांना स्टोअरपर्यंत आणणे आणि त्यांच्याशी दीर्घकाळ मजबूत संबंध टिकवून ठेवणे हे ऑफलाइन रिटेल व्यवसायासाठी एक मोठी संधी आहे. आम्हाला अशा प्लॅटफॉर्मची गरज होती, जी अनेक स्टोअर्समधील ग्राहकांशी प्रभावीपणे संवाद साधू शकेल, स्टोअरमध्ये येणाऱ्या ग्राहकांची संख्या वाढवेल आणि त्यांना दीर्घकाळ जोडून ठेवण्यास मदत करेल. झिथारा.एआय चे एआय आधारित प्लॅटफॉर्म आमच्या गरजांनुसार योग्य आहे. या प्लॅटफॉर्मच्या मदतीने आम्ही ग्राहकांना त्यांच्या गरजेनुसार अधिक चांगल्या सेवा देऊ शकू, स्टोअरमध्ये ग्राहकांची संख्या वाढवू शकू आणि विक्री तसेच व्यवसायाचे उत्पन्न वाढवण्यास मदत होईल. आमच्या रिटेल व्यवसायाचा विस्तार करताना ग्राहकांशी मजबूत संबंध निर्माण करण्यासाठी या तंत्रज्ञानाचा वापर करण्यास आम्ही उत्सुक आहोत."

झिथारा.एआय चे सह-संस्थापक वरुण कश्यप म्हणाले, "पाल्मोनास आपल्या रिटेल व्यवसायाचा विस्तार करत असताना त्यांच्यासोबत भागीदारी करताना आम्हाला आनंद होत आहे. आमचे प्लॅटफॉर्म ब्रँडना ग्राहकांची माहिती अधिक चांगल्या प्रकारे व्यवस्थापित करून तिचा योग्य वापर करण्यास मदत करते. यामुळे ग्राहकांशी अधिक चांगला, सातत्यपूर्ण आणि वैयक्तिक संवाद साधणे सोपे होते. ही भागीदारी ऑफलाइन रिटेल क्षेत्रात ग्राहकांशी मजबूत संबंध निर्माण करण्यासाठी आणि ग्राहक टिकवून ठेवण्यासाठी तंत्रज्ञानाचा वाढता वापर होत असल्याचे दर्शवते."

झिथारा.एआय च्या सह-संस्थापक श्रीदेवी रेड्डी म्हणाल्या, "ऑफलाइन रिटेल व्यवसायांना डेटाच्

भीषण अपघात; रुग्णाला घेऊन जाणाऱ्या रुग्णवाहिकेच्या चालकाचा मृत्यू

ओतूर : जुन्नर तालुक्यातील अहिल्यानगर कल्याण महामार्गावरील गायमुखवाडी येथे शुक्रवारी मध्यरात्री झालेल्या भीषण अपघातात रुग्णाला उपचारासाठी आळेफाटा येथे घेऊन जाणाऱ्या रुग्णवाहिका चालकाचा जागीच मृत्यू झाला. या घटनेमुळे परिसरात हळहळ व्यक्त होत आहे. ओतूर पोलिसांनी दिलेल्या माहितीनुसार, कुणाल तुकाराम डुंबरे (वय ३१, रा. डुंबरवाडी, ता. जुन्नर) हे रुग्णवाहिका (एमएच १४ एलबी ४३२९) चालवत खामुंडी येथील अपघातातील जखमी रुग्णाला आळेफाटा येथे उपचारासाठी घेऊन जात होते. रात्री सुमारे १२.३० वाजण्याच्या सुमारास गायमुखवाडी गावच्या हद्दीतील स्पीड ब्रेकरजवळ समोरून येणाऱ्या पिकअप (एमएच २४ बीडब्ल्यू २०९२) ने रुग्णवाहिकेला जोरदार धडक दिली. या अपघातात रुग्णवाहिका चालक कुणाल डुंबरे यांच्या डोक्याला गंभीर दुखापत झाली. त्यांना उपचारासाठी नेण्यापूर्वीच त्यांचा मृत्यू झाला. अपघातात रुग्णवाहिकेचेही मोठे नुकसान झाले. याप्रकरणी शेखर तुकाराम डुंबरे (वय ३५, रा. डुंबरवाडी) यांनी दिलेल्या फिर्यादीवरून ओतूर पोलिस ठाण्यात गुन्हा दाखल करण्यात आला आहे. पिकअप चालक नीलकंठ फुलचंद गव्हाणे (रा. शिराळा, जि. लातूर) याच्याविरुद्ध विविध कलमान्वये गुन्हा नोंदविण्यात आला आहे.

थोडक्यात पण महत्वाचे

हरिनामाच्या गजराने दुमदुमली काळदरी

जेजुरी : श्री शिवाजी शिक्षण प्रसारक मंडळ, सासवड संचलित श्री. केदारेश्वर विद्यालय व ज्युनिअर कॉलेज, काळदरी या विद्यालयाचा काळदरी गावात पारंपरिक दिंडी सोहळा उत्साहपूर्ण व भक्तिमय वातावरणात संपन्न झाला. भेटीलागी जीवा...लागलीसे आसं || विठ्ठल विठ्ठल जयहरी विठ्ठल...जय जय राम कृष्ण हरी...दिंडी चालली,चालली पंढरीला अशा अखंड नामघोषात बाल वारकरी दिंडी सोहळ्यात सहभागी झाले. यामध्ये विठ्ठल रुक्मिणी, संत तुकाराम, संत एकनाथ, संत ज्ञानेश्वर व संत मुक्ताबाई यांचेसह विविध संतांच्या वेशभूषा करुन या दिंडी सोहळ्यात विद्यार्थ्यांनी अधिक रंगत आणली. कार्यक्रमाची सुरुवात संतश्रेष्ठ ज्ञानेश्वर महाराज व संत तुकाराम महाराज यांच्या प्रतिमांचे पूजन करुन करण्यात आली. त्यानंतर विद्यालयातील विद्यार्थ्यांनी वारकरी वेशभूषेत टाळ-मृदुंगाच्या गजरात, अभंग व हरिनामाच्या घोषात आकर्षक दिंडी काढली. दिंडीत संतांच्या विचारांचे फलक, भगवे ध्वज, तुळशी वृंदावन व पालखी यांमुळे परिसर भक्तिरसाने भारावून गेला. यावेळी विद्यार्थ्यांना संत परंपरेचे महत्त्व, समाजात बंधुभाव, नैतिक मूल्ये, स्वच्छता, पर्यावरण संवर्धन आणि व्यसनमुक्तीचा संदेश देण्यात आला. प्राचार्य पांडुरंग दुगडि यांनी विद्यार्थ्यांना वारकरी संप्रदायाची परंपरा आणि संतवाङ्मयाचे महत्त्व समजावून सांगितले. या भक्तिमय दिंडी सोहळ्याचे काळदरी गावात घरोघरी स्वागत करण्यात आले यावेळी पालखीतील विठ्ठल रुक्मिणी मुर्तीचे आणि विठ्ठल रुक्मिणी वेशभूषेतील विद्यार्थ्यांचे औक्षण करुन स्वागत केले. कार्यक्रमाच्या यशस्वी आयोजनासाठी विद्यालयाचे प्राध्यापक संतोष नवले, सुनिल घोडके, संजय भिंताडे, पंडित चेंडके, सौ सुनंदा टकले, सौ कविता शेलार, पुरंदर तालुका शिक्षकेतर संघटनेचे मा अध्यक्ष पांडुरंग जाधव, ग्रामपंचायत सदस्य अशोक भगत, सर्व शिक्षक, शिक्षकेतर कर्मचारी तसेच विद्यार्थ्यांनी परिश्रम घेतले. यावेळी काळदरी येथील जिल्हा परिषद प्राथमिक शाळेतील आणि अंगणवाडी येथील शिक्षिका, अंगणवाडी सेविका व विद्यार्थी यांचेसह अनेक पालक व ग्रामस्थ या सोहळ्यात सहभागी झाले होते. यामध्ये ह.भ.प. प्रकाश कारकर, ह.भ.प. संतोष जगताप, ह.भ.प.शरद कारकर, दिपक यादव, संपत घोडके, सौ मोहिनी कारकर, सौ प्रमिला घोडके, सौ कुंभार, सौ शैला जाधव, सौ रेखा कारकर, आदी पालक उपस्थित होते. पालक व ग्रामस्थांनीही या उपक्रमाचे कौतुक केले.

इंद्रायणीच्या महापुरात केंद्रे महाराज संस्थेचे लाखो रुपयांचे नुकसान

आळंदी : संतश्रेष्ठ ज्ञानेश्वर महाराजांच्या पालखी सोहळ्यातील सर्वात मोठी आणि प्रतिष्ठेची मानली जाणारी 'दिंडी क्रमांक ४३' अर्थात श्री गोविंद महाराज केंद्रे संस्थेला ६ जुलै रोजी इंद्रायणी नदीला आलेल्या भीषण महापुराचा मोठा फटका बसला आहे. पुराचे पाणी संस्थेच्या इमारतीत आणि परिसरात घुसल्याने अन्नधान्य, रोख रक्कम, वाहने आदी मिळून लाखो रुपयांचे अतोनात नुकसान झाले आहे. संस्थेचे कार्याध्यक्ष भूमिदता नानजीभाई ठक्कर यांनी नुकतीच या नुकसानग्रस्त परिसराची पाहणी केली असून, प्रशासनाने तातडीने आर्थिक मदत द्यावी, अशी मागणी केली आहे. या पाहणी दौऱ्यावेळी त्यांच्यासोबत 'दैनिक समर्थ गावकरी'चे संपादक डॉ. विश्वासराव आरोटे आणि माजी नगरसेवक मनोहर दिवाणे, नगरसेवक संतोष रायकर विश्वस्त दशरथ कोल्हे आदी मान्यवर उपस्थित होते. पाहणीनंतर कार्याध्यक्ष भूमिदाता ठक्कर यांनी आळंदी नगरपालिकेचे मुख्य कार्यकारी अधिकारी माधव खांडेकर यांच्याशी दूरध्वनीवरून थेट संवाद साधला आणि संस्थेवर ओढवलेल्या या नैसर्गिक आपत्तीची माहिती देत प्रशासनाने लवकरात लवकर जास्तीत जास्त नुकसान भरपाई मंजूर करावी, अशी आग्रही विनंती केली. संस्थेने प्रशासनाला दिलेल्या अधिकृत पत्रात आणि पंचनाम्याच्या अर्जात नुकसानीचा धक्कादायक तपशील दिला आहे. यामध्ये आगामी वारीसाठी सुमारे ६,००० वारकरी आणि भाविकांच्या २० दिवसांच्या भोजनाची व्यवस्था करण्यात आली होती. यामध्ये ७ लाख ६६ हजार ३९३ रुपये किमतीचा किराणा, १.५ टन गहू, २.५ टन तांदूळ, १.५ टन साखर, १ टन ज्वारी आणि तेल-तुपासह इतर साहित्य पुराच्या पाण्यात पूर्णपणे वाहून गेले.यासोबतच पाण्याच्या प्रचंड प्रवाहामुळे मंदिराचे कंपाऊंड खचून मोठे स्ट्रक्चरल नुकसान झाले आहे. बाहेरील किचनशेड बुडाल्यामुळे गॅस शेगडी, फ्रिज, भांडी, साऊंड सिस्टिम, तसेच टाळ, पखवाज, मृदंग, वीणा आदी धार्मिक वाद्यांचे आणि ग्रंथालयातील दुर्मिळ ग्रंथांचे मोठे नुकसान झाले आहे. तर पिण्याच्या पाण्याची बोअरवेल चिखल व गाळाने पूर्णपणे बुजून निकामी झाली असून, १,००० लिटरच्या दोन पाण्याच्या टाक्या पुराच्या प्रवाहात वाहून गेल्या आहेत. मुख्य कार्यालयातील सर्व शासकीय कागदपत्रे, हिशेबाच्या फायली, पावती पुस्तके आणि संगणकासह फर्निचर गाळाने माखले आहे. तसेच, देणगी स्वरूपातील सुमारे ३ लाख ४० हजार रुपयांची रोख रक्कम पुराच्या पाण्यात वाहून गेली आहे. पार्किंगमध्ये उभी असलेली संस्थेची बोलेरो गाडी (MH 38. 4343) पुराच्या पाण्यामुळे पूर्णपणे निकामी झाली आहे. श्री गोविंद महाराज केंद्रे संस्था ही वारकरी संप्रदायात अविरतपणे सेवाभावी आणि धार्मिक कार्य करणारी अग्रणी संस्था आहे. अचानक आलेल्या या अस्मानी संकटामुळे संस्थेचे कधीही भरून न येणारे नुकसान झाले असून, वारीचे नियोजन पूर्णपणे कोलमडले आहे. या भीषण संकटातून सावरण्यासाठी प्रशासनाने गांभीर्याने दखल घेऊन तातडीने शासकीय मदत द्यावी, अशी मागणी नानजीभाई ठक्कर व संस्थेच्या वतीने करण्यात आली आहे.

टाटा प्ले बिंजने व्हर्टिगो टीव्ही आणि भक्तीफ्लिक्ससह आपल्या कंटेन्ट ऑफरिंगचा विस्तार केला

● पुणे ●

टाटा प्ले बिंजने व्हर्टिगो टीव्ही आणि भक्तीफ्लिक्सचा समावेश करून आपल्या कंटेन्ट ऑफरिंगचा विस्तार केला आहे, ज्यामुळे वन टेक मीडियासोबत त्यांचा सहयोग अधिक दृढ झाला आहे. या विस्तारित सहयोगाचा भाग म्हणून, व्हर्टिगो टीव्ही आता टाटा प्ले बिंज शॉर्ट्समध्ये सामील झाला आहे, जे विविध शैलींमधील छोट्या आकाराच्या कथांसाठी प्लॅटफॉर्मचे समर्पित ठिकाण आहे. तर भक्तीफ्लिक्स हा आध्यात्मिक प्लॅटफॉर्म आहे, जिथे भक्ती आणि मनोरंजन एकत्र येते, जे टाटा प्ले बिंजच्या भक्तीमय ऑफरिंगचा विस्तार करते. एकत्रितपणे, हे दोन्ही प्लॅटफॉर्म्स ग्राहकांना एकाच सबस्क्रिप्शन आणि युनिफाइड व्युईंग अनुभवाद्वारे अधिक पर्याय उपलब्ध करून देतात.

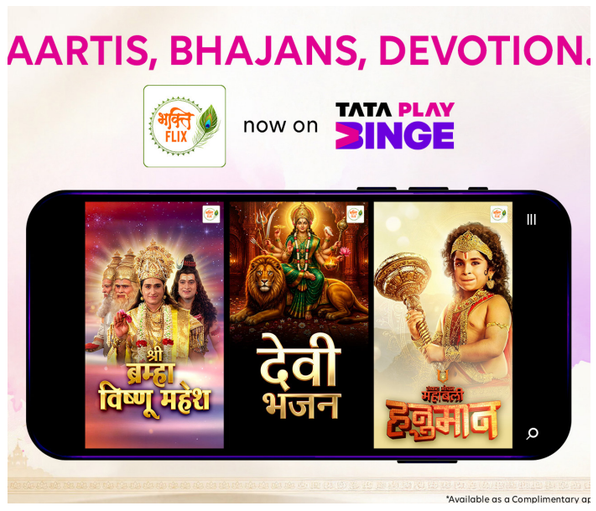

हा विस्तारित सहयोग प्रेक्षकांच्या बदलत्या आवडीनिवडी पूर्ण करणाऱ्या विशेष स्ट्रीमिंग सेवांना एकत्र आणून कंटेन्ट शोधणे सोपे करण्यावर टाटा प्ले बिंजने दिलेल्या लक्ष्यावर आधारित आहे. वेगाने वाढणारे वर्टिकल ड्रामाचे ठिकाण आणि समर्पित भक्तीमय स्ट्रीमिंग सेवा एकत्र आणून टाटा प्ले बिंज आपल्या प्लॅटफॉर्मवर उपलब्ध कंटेन्टच्या विविधतेचा विस्तार करणे सुरू ठेवत आहे, ज्यामुळे ग्राहकांना अनेक ॲप्स आणि सबस्क्रिप्शन्स हाताळण्याची आवश्यकता भासत नाही.

आजच्या मोबाईलला प्राधान्य देणाऱ्या प्रेक्षकांसाठी डिझाइन केलेल्या व्हर्टिगो टीव्हीमध्ये रोमांस, थ्रिलर, कॉमेडी, फँटसी आणि कौटुंबिक ड्रामा अशा विविध शैलींमधील ओरिजिनल व आंतरराष्ट्रीय वर्टिकल ड्रामाची निवडक श्रेणी समाविष्ट आहे. टाटा प्ले बिंज शॉर्ट्सच्या माध्यमातून उपलब्ध असलेल्या या सेवेमध्ये 'टर्म्स अँड कंडिशन अप्लाय', 'एक नाम दो बदनाम', 'कुछ तुम सुनो कुछ हम कहे', 'बिछडे बेटे का बदला' आणि 'हिसाब बराबर' यांसारख्या लोकप्रिय सिरीजचा समावेश आहे, तसेच नियमितपणे नवीन सिरीज भर केल्या जातील. टाटा प्ले बिंज शॉर्ट्सच्या वाढत्या मायक्रो-ड्रामा कॅटलॉगला अधिक दृढ करण्यासाठी ही सेवा बुलेट, पॉकेट फिल्म्स आणि स्टेजमध्ये सामील झाली आहे.

भक्तीफ्लिक्स हे लाईव्ह पूजा व आरत्या, भक्तीमय टेलिव्हिजन शो, भजन, मंत्र, चालीसा, श्लोक आणि सणांवर आधारित प्रोग्रामिंगच्या विस्तृत लायब्ररीसह समर्पित आध्यात्मिक स्ट्रीमिंग ठिकाण प्रदान करते. ग्राहक रोजच्या दर्शनासाठी तयार केलेल्या भक्ती संगीताच्या समृद्ध कॅटलॉगसोबत विघ्नहर्ता गणेश, महाबली हनुमान, यशोमती मैया के नंदलाला आणि ब्रह्मा विष्णू महेश यांसारखी शीर्षके देखील पाहू शकतात. याच्या समावेशामुळे टाटा प्ले बिंजच्या भक्तीमय प्रस्तावाचा विस्तार झाला आहे, जिथे ग्राहकांना त्यांच्या आवडत्या मनोरंजन सेवांसोबत आध्यात्मिक कंटेन्टसाठी समर्पित सेवा उपलब्ध झाली आहे. हा नवीन समावेश उदयोन्मुख व्युईंग ट्रेंड्सचा आधीच अंदाज घेण्यावर आणि ते ग्राहकांपर्यंत सर्वात आधी पोहोचवण्यावर टाटा प्ले बिंजच्या सातत्यपूर्ण लक्ष्याला सादर करतो.

व्हर्टिगो टीव्ही आता टाटा प्ले बिंज शॉर्ट्समध्ये सामील झाला आहे, ज्यामुळे बुलेट, पॉकेट फिल्म्स आणि स्टेज यांसारख्या विद्यमान ऑफरिंग्ससोबत छोट्या आकाराच्या मायक्रो-ड्रामाच्या वाढत्या लायब्ररीचा अधिक विस्तार झाला आहे. भक्तीफ्लिक्स हे समर्पित भक्तीमय स्ट्रीमिंग सेवा म्हणून टाटा प्ले बिंजमध्ये सामील झाले आहे, ज्यामुळे त्याच्या कंटेन्ट पोर्टफोलिओची व्याप्ती वाढली आहे. एकत्रितपणे, टाटा प्ले बिंज प्राइम व्हिडिओ, जिओहॉटस्टार, झी, ॲपल टीव्ही+, लायन्सगेट प्ले, फॅनकोड, अहा, सन एनएक्सटी, डिस्कव्हरी+, बीबीसी प्लेयर, शेमारूमी, हंगामा, एपिक ऑन, चौपाल, स्टेज, वेवव्ह्ज, क्लिक, मनोरमामॅक्स, नम्माफ्लिक्स, आयस्ट्रीम, टाइम्स प्ले, पीटीसी प्ले, तरंग प्लस, प्लेफ्लिक्स, डॉक्युबे, ट्रॅव्हलएक्सपी, व्हीरॉट, ॲनिमॅक्स, हॉलमार्क+, फ्युज+, अल्ट्रा प्ले, अल्ट्रा झकास, शॉर्ट्सटीव्ही, क्युरिओसिटी स्ट्रीम आणि डिस्ट्रोटीव्ही यांसह ३० पेक्षा जास्त आघाडीच्या ओटीटी आणि कंटेन्ट प्लॅटफॉर्म्सना एकाच सबस्क्रिप्शन आणि सुलभ युजर इंटरफेसच्या माध्यमातून एकत्र आणणे सुरू ठेवत आहे. तसेच, नेटफ्लिक्सचा लाभ टाटा प्ले डीटीएच चॅनेल्ससोबत कॉम्बो पॅक म्हणून घेतला जाऊ शकतो, तर टाटा प्ले डीटीएच कनेक्शन असलेल्या टाटा प्ले बिंज ग्राहकांसाठी प्राइम व्हिडिओ ॲड-ऑन म्हणून उपलब्ध आहे. ग्राहक एलजी, सॅमसंग, अँड्रॉइड टीव्ही आणि विडा ओएस स्मार्ट टीव्ही, टाटा प्ले बिंज+ अँड्रॉइड सेट-टॉप बॉक्स, ॲमेझॉन फायर टीव्ही स्टिकचे टाटा प्ले एडिशन यांवर, संपूर्ण टाटा प्ले बिंज अनुभवाचा आनंद घेऊ शकतात.

फिफा विश्वचषकात अंकशास्त्र तज्ज्ञ श्वेता जुमानी यांचे 2026 चे भाकीत ठरले खरे

● पुणे ●

वर्ष २०२६ हे अंकशास्त्रानुसार अंक एकचे वर्ष असून, त्याचा अधिपती सूर्य आहे. वर्षाच्या सुरुवातीलाच ज्योतिष-अंकशास्त्रज्ञ श्वेता जुमानी यांनी भाकीत केले होते, की या वर्षभरात जागतिक घडामोडींवर सूर्याच्या ऊर्जेचा प्रभाव स्पष्टपणे दिसून येईल. विशेषतः सूर्याशी संबंधित पिवळा, नारिंगी आणि सोनेरी हे रंग भरभराटीला येतील; तसेच ध्वज, राजचिन्ह किंवा राष्ट्रीय प्रतीकांमध्ये सूर्याचे किंवा सिंहाचे प्रतीक असलेल्या देशांना विशेष यश आणि प्रतिष्ठा मिळेल. श्वेता जुमानी पुढे म्हणाल्या,सिंहाचे विशेष महत्त्व आहे; कारण तो सूर्याच्या अधिपत्याखालील सिंह (लिओ) राशीचे प्रतीक मानला जातो. नेतृत्व, अधिकार, कीर्ती, प्रगती, धैर्य आणि सामर्थ्य हे सिंह राशीचे गुण असून, अंक एकच्या वर्षात हे गुण अधिक प्रभावी होतात. जुलैमधील माझ्या अंदाजांमध्येही मी याच मुद्द्यावर भर दिला होता. त्यापूर्वी 'आरसीबी'ने 'आयपीएल'चे विजेतेपद मिळवले, तेव्हाही सिंहाचे प्रतीक आणि सूर्याची ऊर्जा स्पष्टपणे दिसून आली होती.

यातील सर्वांत रंजक बाब म्हणजे, 'फिफा' विश्वचषकातही हेच चित्र दिसत आहे. स्पर्धेत सहभागी झालेल्या ४८ संघांपैकी केवळ आठ संघांचे ध्वज, राजचिन्ह किंवा राष्ट्रीय प्रतीकांमध्ये सूर्य किंवा सिंहाशी संबंधित ठळक प्रतीक आढळतात. तरीही त्या आठपैकी स्पेन, इंग्लंड आणि अर्जेंटिना हे तीन संघ उपांत्य फेरीत पोहोचले. त्यापैकी स्पेनने फ्रान्सचा पराभव करून अंतिम फेरीत प्रवेश केला. त्यामुळे अंक एकच्या या वर्षात सूर्याशी संबंधित ऊर्जा आघाडीवर असल्याचे निरीक्षण अधिक ठळकपणे समोर येते.

अंकशास्त्र म्हणजे केवळ आकड्यांचा खेळ नाही; ते पॅटर्न, योग्य वेळ आणि सतत पुनरावृत्ती होणाऱ्या ऊर्जांचा अभ्यास आहे. 'फिफा' विश्वचषकाची उपांत्य फेरी हे सन २०२६मध्ये सूर्य, नेतृत्व, प्रसिद्धी आणि विजय या ऊर्जांचे पुन्हा एकदा प्रकटीकरण झाल्याचे एक रोचक उदाहरण आहे.

भाजपा प्रदेश मुख्य प्रवक्ते नवनाथ बन यांच्याविषयी आक्षेपार्ह पोस्ट केल्याप्रकरणी गुन्हा दाखल

● पुणे ●

भाजपा प्रदेश मुख्य प्रवक्ते नवनाथ बन यांच्या नावाने सोशल मीडियावर खोट्या, दिशाभूल करणाऱ्या आणि बदनामीकारक पोस्ट प्रसारित करण्याच्या घटनेची गंभीर दखल घेत महाराष्ट्र सायबर पोलिसांनी 14 सोशल मीडिया अकाऊंटविरोधात गुन्हा दाखल केला आहे. संबंधित अकाउंटधारकांची ओळख पटविणे, डिजिटल पुरावे गोळा करणे आणि पोस्टचा उगम शोधण्याचे काम पोलिसांनी सुरू केले आहे.

भाजपाचे प्रदेश सोशल मीडिया सहसंयोजक निखिल भामरे यांनी पोलिसात दिलेल्या तक्रारीनुसार, मुख्य प्रवक्ते नवनाथ बन यांचे नाव, छायाचित्र आणि भाजपाचे प्रदेश मुख्य प्रवक्ते अशी बनावट ओळख वापरून फेसबुक, इंस्टाग्रामसह विविध सोशल मीडिया प्लॅटफॉर्मवर या आक्षेपार्ह पोस्ट प्रसारित करण्यात आल्या होत्या. या बनावट पोस्टद्वारे श्री. बन यांची प्रतिमा मलिन करण्याचा, समाजात त्यांच्याविषयी गैरसमज निर्माण करण्याचा आणि सामाजिक तेढ निर्माण करण्याचा प्रयत्न झाल्याचे तक्रारीत नमूद करण्यात आले होते. 14 वेगवेगळ्या सोशल मीडिया अकाउंट्सचा स्पष्ट उल्लेख करत या अकाउंटवर संबंधित पोस्ट प्रसारित झाल्याचे 'एफआयआर'मध्ये नमूद करण्यात आले आहे.

त्यानुसार भारतीय न्याय संहितेच्या कलम 319(2), 356(2) तसेच माहिती तंत्रज्ञान अधिनियमातील संबंधित तरतुदींनुसार कारवाई करण्यात आली आहे. महाराष्ट्र सायबर पोलिस या प्रकरणाचा तपास करीत असून चौकशीत आणखी तथ्ये समोर आल्यास संबंधितांवर पुढील कायदेशीर कारवाई करण्यात येईल, असे श्री. भामरे यांनी सांगितले.

रावेत-नऱ्हे एलिव्हेटेड कॉरिडॉरच्या कामाला लवकर सुरुवात - शंकर जगताप

● पिंपरी ●

पिंपरी-चिंचवड आणि हिंजवडी आयटी पार्क परिसरातील वाहतूक कोंडी सोडविण्यासाठी आमदार शंकर जगताप यांनी केलेल्या सातत्यपूर्ण पाठपुराव्याला मोठे यश मिळाले आहे. रावेत ते नऱ्हे या 32 किलोमीटरच्या एलिव्हेटेड कॉरिडॉरसाठी सुमारे सहा हजार कोटी रुपयांच्या सविस्तर प्रकल्प अहवाल (डीपीआर) मंजूर केला असून लवकरच या कामाला सुरुवात होणार असल्याचे केंद्रीय रस्ते वाहतूक व महामार्गमंत्री नितीन गडकरी यांनी सांगितले असल्याची माहिती आमदार जगताप यांनी शनिवारी दिली.

मुख्यमंत्री देवेंद्र फडणवीस यांनी आज (दि 18) पुणे येथे केंद्रीय मंत्री नितीन गडकरी यांच्यासमवेत पुणे-शिरुर उन्नत द्रुतगती महामार्ग, तळेगाव-चाकण-शिक्रापूर उन्नत महामार्ग आणि हडपसर-यवत उन्नत महामार्गाचे भूमिपूजन केले यावेळी या कार्यक्रमात नितीन गडकरी यांनी ही माहिती दिली.

आमदार शंकर जगताप याबाबत म्हणाले, पुणे-बंगळूर राष्ट्रीय महामार्गावरील वाढती वाहतूक, हिंजवडी आयटी पार्ककडे जाणाऱ्या वाहनांची संख्या आणि पिंपरी-चिंचवड शहराचा वेगाने होणारा विस्तार यामुळे रावेत ते नऱ्हे हा एलिव्हेटेड कॉरिडॉर तातडीने मंजूर करावा, अशी आग्रही मागणी 23 मार्च 2026 रोजी हिवाळी अधिवेशनात केली होती. तसेच राज्य आणि केंद्र सरकारकडे या प्रकल्पासाठी सातत्याने पाठपुरावा केला होता. आज या कामावर शिक्कामोर्तब झाले असून लवकरच कामाला सुरुवात होईल. यातून वाहतूक सक्षमीकरणाच्या दृष्टीने पिंपरी चिंचवडकरांना मोठा दिलासा मिळणार आहे.

या रस्त्यामुळे वाकड, ताथवडे, पुनावळे, रावेत, किवळे तसेच बालेवाडी, बाणेर, सुस आणि बावधन परिसरातील वाहतुकीला मोठा दिलासा मिळणार आहे. हिंजवडी आयटी पार्ककडे ये-जा करणाऱ्या वाहनांचा प्रवास अधिक गतिमान होऊन दैनंदिन वाहतूक कोंडी कमी होण्यास मदत होणार आहे. याशिवाय माण, मारुंजी, नेरे, जांबे आणि कासारसाई परिसरातील नागरिकांनाही या प्रकल्पाचा थेट लाभ मिळेल. मुंबई-बंगळूर महामार्गावरील वाहनांचा वेग वाढण्याबरोबरच प्रवास अधिक सुरक्षित आणि सुलभ होणार असल्याचा विश्वास आमदार जगताप यांनी व्यक्त केला आहे.

राज्य आणि केंद्र सरकारच्या समन्वयातून हा महत्त्वाकांक्षी प्रकल्प प्रत्यक्षात येत आहे. आवश्यक प्रशासकीय प्रक्रिया पूर्ण करून कॉरिडॉरच्या कामाला लवकरच सुरुवात होणार असल्याचे आमदार जगताप यांनी सांगितले.

> "पिंपरी-चिंचवड आणि हिंजवडी परिसरातील वाहतूक कोंडीचा प्रश्न अधिवेशनात ठामपणे मांडला होता. त्यानंतर केंद्र आणि राज्य सरकारकडे सातत्याने पाठपुरावा केला. या प्रयत्नांना यश मिळाले असून रावेत-नऱ्हे एलिव्हेटेड कॉरिडॉर शहराच्या भविष्यातील सक्षम वाहतूक व्यवस्थेचा महत्त्वाचा भाग ठरेल."
> - शंकर जगताप, आमदार, चिंचवड विधानसभा मतदारसंघ.

अण्णा भाऊ साठे हे वंचित, कष्टकरी आणि दुर्लक्षित घटकांचा आवाज - प्रवीण तरडे

"अण्णाभाऊंना भारतरत्न मिळाल्याने त्यांचा नव्हे, भारतरत्नाचा सन्मान वाढेल" – विश्वासराव पाटील

● पुणे ●

कामगार सुरक्षा दल, झोपडपट्टी सुरक्षा दल आणि पथारी सुरक्षा दल यांच्या संयुक्त विद्यमाने लोकशाहीर अण्णा भाऊ साठे स्मृती दिनानिमित्त पत्रकार भवन, पुणे येथे महाचर्चा व पुरस्कार वितरण सोहळा उत्साहात पार पडला. साहित्य, समाजकारण, चित्रपट क्षेत्रातील मान्यवरांच्या उपस्थितीत झालेल्या या कार्यक्रमात लोकशाहीर अण्णा भाऊ साठे यांच्या साहित्य, विचार आणि सामाजिक योगदानाचा जागर करण्यात आला.

कार्यक्रमाच्या अध्यक्षस्थानी अखिल भारतीय मराठी साहित्य संमेलनाचे मा. अध्यक्ष ज्येष्ठ साहित्यिक विश्वासराव पाटील होते. प्रमुख पाहुणे म्हणून ज्येष्ठ पत्रकार अरुण म्हात्रे, अभ्यासक डॉ. सुनील भंडगे, विचारवंत प्रा. अस्मा शेख, तसेच झोपडपट्टी सुरक्षा दलाचे संस्थापक अध्यक्ष भगवानराव वैराट उपस्थित होते.

यावेळी ज्येष्ठ अभिनेते, लेखक व दिग्दर्शक प्रवीण तरडे यांना लोकशाहीर अण्णा भाऊ साठे पुरस्कार प्रदान करून गौरविण्यात आले. शाल, श्रीफळ, पगडी आणि सन्मानचिन्ह असे पुरस्काराचे स्वरूप होते. तसेच विशेष सन्मान म्हणून सामाजिक कार्यासाठी राज देशमुख, कवयित्री पंचवटी गोंडाळे यांचा सन्मान करण्यात आला.

प्रवीण तरडे म्हणाले, "अण्णा भाऊ साठे हे केवळ साहित्यिक नव्हते, तर ते समाजातील वंचित, कष्टकरी आणि दुर्लक्षित घटकांचा आवाज होते. त्यांच्या नावाचा पुरस्कार मिळणे हा माझ्यासाठी अत्यंत मोठा सन्मान आहे. माझ्या कलाकृतींमधून समाजातील वास्तव मांडण्याचा मी कायम प्रयत्न केला असून, हा सन्मान पुढील वाटचालीसाठी अधिक जबाबदारीची जाणीव करून देणारा आहे."

कार्यक्रमाचे अध्यक्ष विश्वासराव पाटील यांनी "लोकशाहीर अण्णाभाऊ साठे यांच्या साहित्याचा गौरव करताना ज्येष्ठ साहित्यिक विश्वासराव पाटील यांनी सांगितले की, अण्णाभाऊंनी अत्यंत प्रतिकूल परिस्थितीतही मराठी साहित्याला समृद्ध करणारे अमूल्य योगदान दिले. त्यांच्या लेखणीतून श्रमिक, वंचित, दलित, स्त्रिया आणि ग्रामीण जीवनाचे वास्तव प्रभावीपणे मांडले गेले. अण्णाभाऊ हे सह्याद्रीच्या मातीतले खरे निसर्गपुत्र असून त्यांच्या साहित्याचा झरा कधीही न आटणाऱ्या गोड पाण्याच्या विहिरीप्रमाणे आहे. त्यांनी अण्णाभाऊ साठे यांना 'भारतरत्न' हा सर्वोच्च सन्मान देण्याची मागणी पुन्हा एकदा केली आणि प्रत्येक घरात अण्णाभाऊंची पुस्तके वाचली जावीत, अशी अपेक्षा व्यक्त केली.

झोपडपट्टी सुरक्षा दलाचे अध्यक्ष भगवानराव वैराट यांनी आपल्या स्वागतपर मनोगतात सांगितले की, "अण्णा भाऊ साठे यांचे विचार समाजातील शेवटच्या घटकापर्यंत पोहोचविण्यासाठी अशा कार्यक्रमांची आवश्यकता आहे. साहित्य, कला आणि सामाजिक बांधिलकी यांचा संगम घडवून समाजात सकारात्मक परिवर्तन घडविण्याचा आमचा प्रयत्न कायम राहील. समाजातील कष्टकरी, वंचित आणि दुर्बल घटकांसाठी काम करणे हीच अण्णा भाऊंना खरी आदरांजली ठरेल."

यावेळी "मराठी समीक्षकांना अण्णा भाऊंच्या साहित्याचा आवाका पकडता आला का?" या विषयावर आयोजित महाचर्चेत विविध मान्यवरांनी अण्णा भाऊ साठे यांच्या साहित्याचा व्यापक सामाजिक, सांस्कृतिक आणि ऐतिहासिक संदर्भ उलगडून सांगितला. कार्यक्रमास साहित्यप्रेमी, सामाजिक कार्यकर्ते, विविध संघटनांचे पदाधिकारी आणि नागरिक मोठ्या संख्येने उपस्थित होते. संपूर्ण कार्यक्रम उत्साहपूर्ण वातावरणात पार पडला. कार्यक्रमाचे सूत्रसंचालन काशिनाथ गायकवाड यांनी केले. हरिभाऊ वाघमारे, रोहित वैराट, काशिनाथराव गायकवाड, महंमद शेख, दत्ता कांबळे, दत्ता कांबळे, सुरेखा भालेराव, वैशाली अवघडे, वंदना पवार, गणेश लांडगे, शामराव सोनवणे, नारायण कांबळे, श्रीनिवास आखाडे, प्रदीप पवार, आयुब शेख, नाना थोरातभाऊ कसबे, संजय भंडे आदी कार्यकर्त्यांनी विशेष श्रम घेतले.