Le temps qui passe

ÉCOLE INTERNATIONALE DE FRANÇAIS *Sylvie Auger ÉIF UQTR*

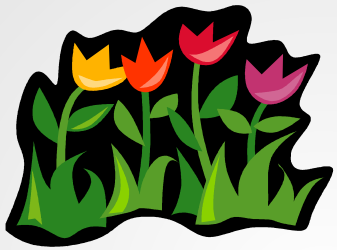

- **Le printemps** — **mars, avril, mai**
- **L'été** — **juin, juillet août**
- **L'automne** — **septembre octobre novembre**
- **L'hiver** — **décembre janvier février**

Les quatre saisons et les mois de l'année

ÉCOLE INTERNATIONALE DE FRANÇAIS *Sylvie Auger ÉIF UQTR*

- **Les jours ouvrables :**
- **lundi, mardi, mercredi, jeudi, vendredi**

- **Le week-end = la fin de semaine :**
- **samedi, dimanche**

- **Quel jour sommes nous ?**
- **Nous sommes jeudi le 7.**

- **Quelle est la date aujourd'hui ?**
- **Nous sommes le 28 juillet.**
- **Nous sommes le 28.**

Les jours de la semaine

- Le matin – l'après-midi – le soir – la nuit

- En été, il fait jour à 6 heures

- En hiver, il fait nuit à 17 heures 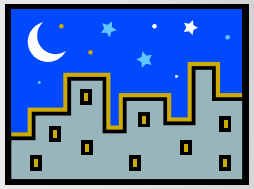

- L'emploi du temps
  J'ai un rendez-vous mardi matin ;
  je ne travaille pas vendredi après-midi ;
  je mange avec Sylvie samedi soir.

La journée

- Vous avez l'heure ?
- Quelle heure est-il ?
- Quelle heure il est ?
- Il est …

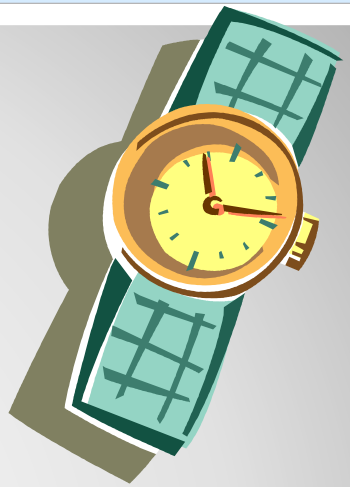

Expression usuelle	Expression officielle
Huit heures	8 h 00 / 20 h 00
Huit heures et quart	8 h 15 / 20 h 15
Neuf heures moins le quart	8 h 45 / 20 h 45
Midi	12 h 00
Minuit	0 h 00

Dire l'heure

- **J'ai passé …**
- **Un quart d'heure = 15 minutes**
- **Une demi-heure = 30 minutes**
- **Trois quarts d'heure = 45 minutes**
- **Toute la journée…**
- **Toute la soirée…**

**** Expression :**

Passer du temps à faire quelque chose

La durée

- Une montre

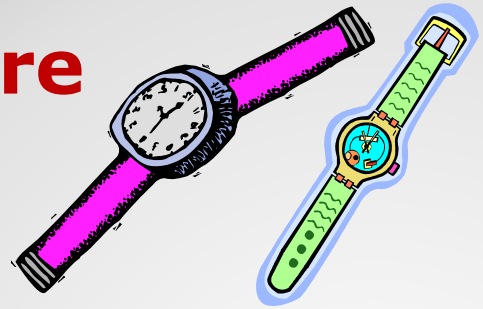

- Un agenda

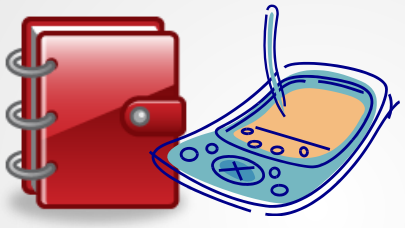

- Un réveille-matin / un réveil

- Une horloge

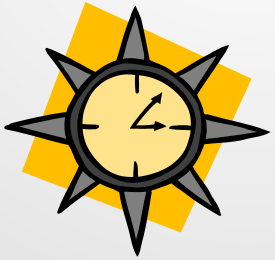

Quelques objets

- **Il y a beaucoup de jours fériés :**

- **Les fêtes religieuses sont : Pâques**
  Noël
- **Les fêtes civiles au Québec sont:**
- **La fête des travailleurs, le 1er mai.**
- **La Journée nationale des patriotes**
  (Le lundi qui précède le 25 mai.)
- **La Saint-Jean-Baptiste, le 24 juin.**
- **La fête du travail**
  (Le premier lundi de septembre.)

Quelques fêtes et traditions

- Mettre du temps (personnel)
- Ça prend du temps = il faut (impersonnel)
- Avoir rendez-vous avec qqn
- Être en avance
- Être à l'heure
- Être en retard
- Partir tôt
- Rentrer tard
- Avoir le temps
- Être pressé

Quelques expressions de temps