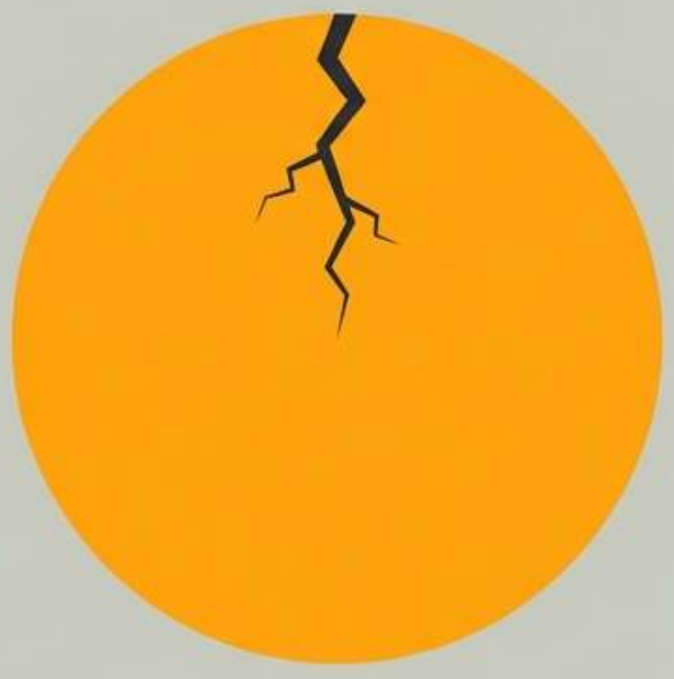

अंतर्मनाचे कुरुक्षेत्र

गीतेचा पहिला शब्द आणि संघर्षाचे मूळ

NotebookLM

हा योगायोग नाही. भगवान वेदव्यासांनी अत्यंत जाणीवपूर्वक केलेली ही सुरुवात आहे.

NotebookLM

धर्मक्षेत्रे कुरुक्षेत्रे समवेता युयुत्सवः ।
मामकाः पाण्डवाश्चैव किमकुर्वत सञ्जय ॥

"हे संजय, धर्मक्षेत्र कुरुक्षेत्रावर एकत्र जमलेले माझे आणि पांडवांचे युद्धेच्छू — त्यांनी काय केले?"

NotebookLM

धृतराष्ट्राची अवस्था

शरीराने अंध

मनानेही अंध

हा श्लोक धृतराष्ट्र विचारतो. ही केवळ शारीरिक अवस्था नाही, तर त्याच्या वैचारिक अंधकाराचे प्रतीक आहे.

NotebookLM

Mamakah Chasm

“माझे” आणि “ते” — हा भेद केल्यामुळेच महाभारत घडले.
ममत्व — “माझे” हा भाव — हाच सर्व दुःखाचा आणि संघर्षाचा उगम.

NotebookLM

संत ज्ञानेश्वरांचे विवेचन

“धर्मक्षेत्रीं कुरुक्षेत्रीं ।
जमले युद्धेच्छू दोन्ही ।
‘माझे’ ‘त्यांचे’ या भेदानी ।
महायुद्ध जन्मले ।”

ज्ञानदेव सांगतात — “माझे” हा भाव हाच मूळ आजार.

NotebookLM

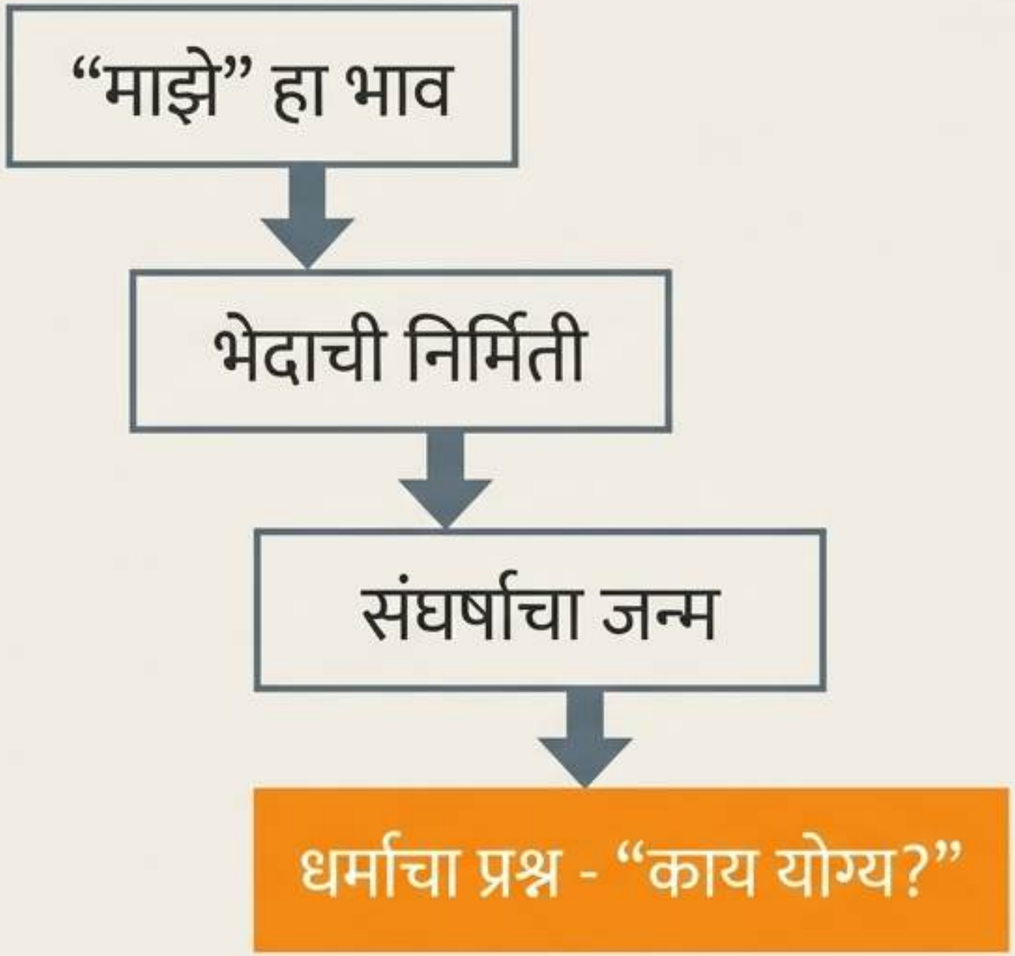

“जिथे संघर्ष होतो तिथेच धर्माचा प्रश्न उद्भवतो. घरात, कार्यस्थळात, समाजात — प्रत्येक संघर्षात ‘काय योग्य?’ हा प्रश्न येतोच.”

NotebookLM

दोन कुरुक्षेत्रे

	बाह्य युद्धभूमी	अंतर्गत युद्धभूमी
स्थान	उत्तर भारतातील रणभूमी	आपले स्वतःचे अंतःकरण
योद्धे	कौरव आणि पांडव	आपले परस्परविरोधी विचार आणि अहंकार
मूळ कारण	राज्यावरील भौतिक दावा	दैनंदिन जीवनातील "माझेपणा"

कुरुक्षेत्र हे बाहेरचे युद्धभूमी आहे, पण खरे कुरुक्षेत्र आपले अंतःकरण आहे.

NotebookLM

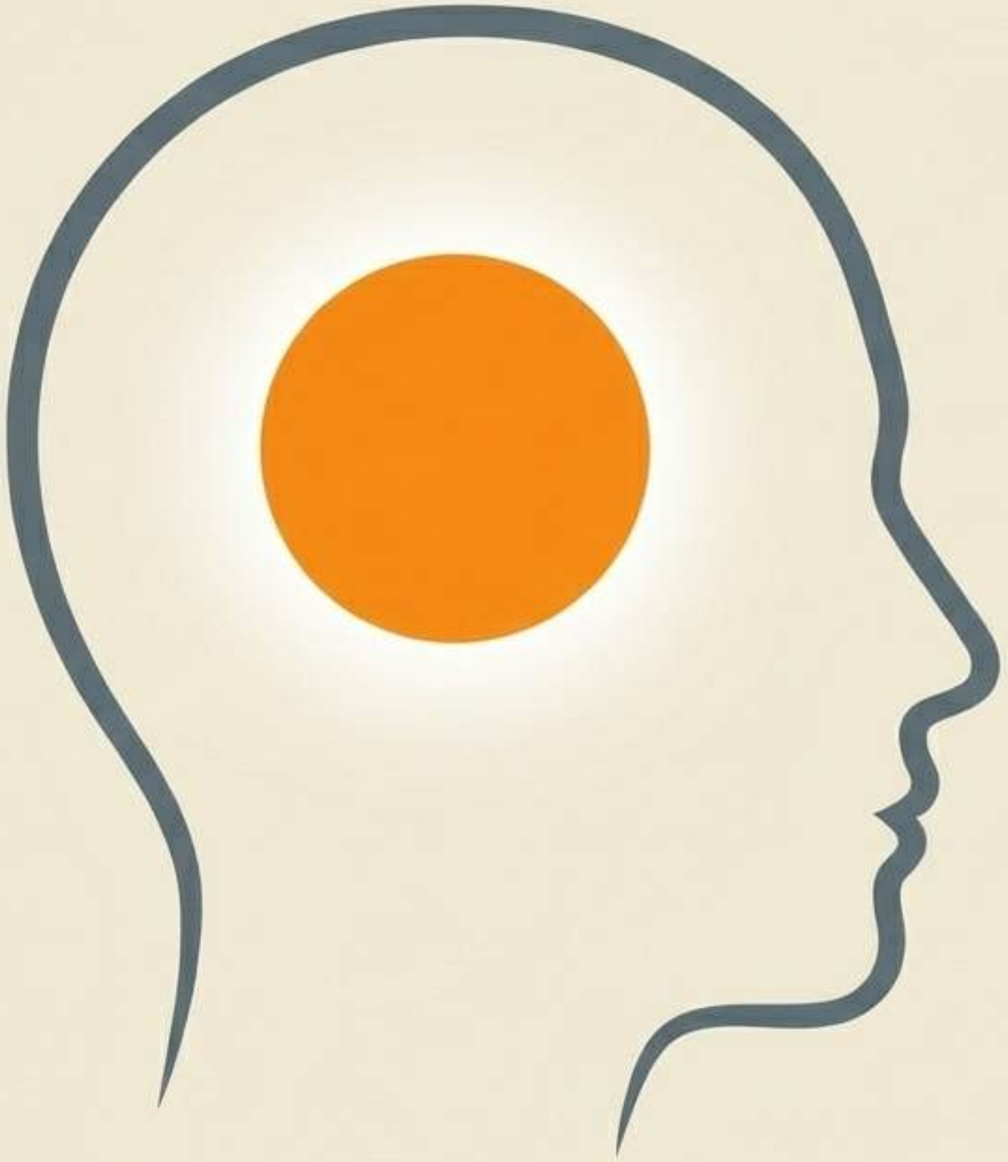

गीता: समस्येपासून समाधानापर्यंत

गीता सुरू होते ममत्वाच्या प्रश्नाने (माझे).

संपते ममत्व त्यागाच्या उत्तराने.

तुमच्या मनातील संघर्ष थांबवण्यासाठी बाहेरच्या शत्रूचा नाही, तर आतील "माझेपणाचा" त्याग आवश्यक आहे.

NotebookLM

स्वतःला एक प्रश्न विचारा

"माझ्या जीवनातील कुठल्या सध्याच्या संघर्षात 'माझे' हा भाव मूळाशी आहे?" ("माझे" कमी झाले की संघर्ष आपोआप कमी होतो.)

आजचा संकल्प

आज एका प्रसंगात "माझे" हा भाव जाणीवपूर्वक सोडा.

"हे माझे नाही — ते ईश्वराचे आहे."

NotebookLM