मोहाचे तर्कशास्त्र: जेव्हा अर्जुन शस्त्र टाकतो

भगवद्गीता अध्याय १: एका मानसिक संघर्षाचे आणि समर्पणाचे विश्लेषण

NotebookLM

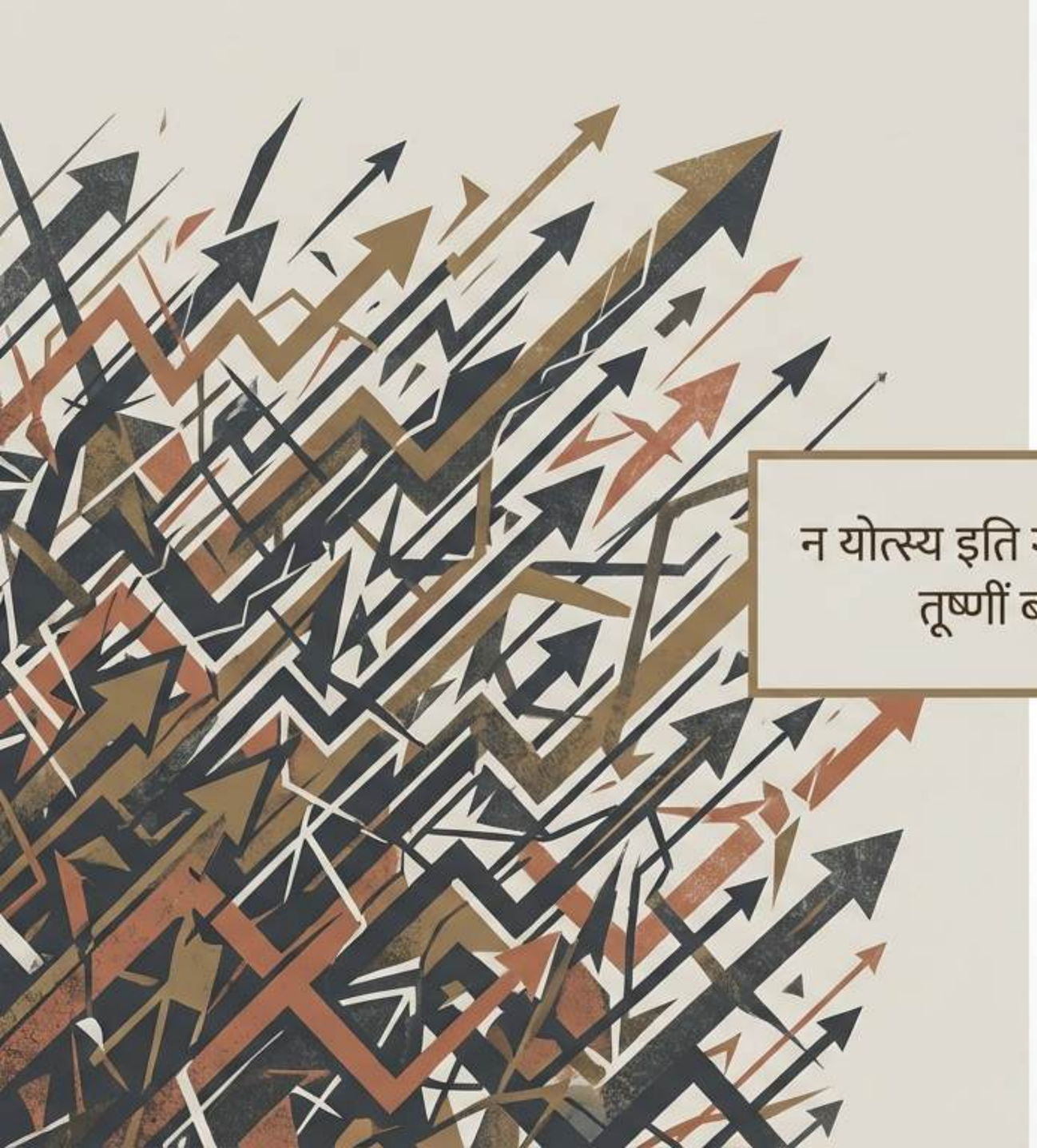

न योत्स्य इति गोविन्दमुक्त्वा
तूष्णीं बभूव ह

मी लढणार नाही

विषाद आला. मन कोसळले.
पण अर्जुन थांबला नाही...
तो स्वतःच्या स्थितीचे समर्थन
करण्यासाठी तर्क देऊ लागला.

NotebookLM

अर्जुनाच्या भीतीची साखळी: मोहाचा प्रवास

हे निव्वळ तर्क नाहीत — हे अर्जुनाच्या मोहाचे तर्कशुद्ध आवरण आहे.

NotebookLM

नीती आणि पापाचे आवरण

पापमेवाश्रयेदस्मान्

स्वबान्धवान्

कर्तव्यापेक्षा पापाची भीती मोठी वाटते.

आसक्ती. स्वजनांना मारून आपण कसे सुखी होऊ, हे माधव?

NotebookLM

समाजाच्या विनाशाची भीती

- कुल आणि पितरांचा नरकवास
- वर्णसंकर
- कुलस्त्रिया भ्रष्ट
- अधर्माची वाढ

सङ्करो नरकायैव
कुलघ्नानां कुलस्य च

वैयक्तिक दुर्बलता लपवण्यासाठी अर्जुन संपूर्ण समाजाच्या हिताचा युक्तिवाद करतो.

NotebookLM

दुःखाचा कळस: कृतीचा अंत

विसृज्य सशरं चापं शोकसंविग्नमानसः

१. शस्त्रधारी शत्रूंसमोर निःशस्त्र उभे राहण्याची तयारी.

२. मृत्यू पत्करण्याची मानसिकता: ते माझ्यासाठी अधिक क्षेमकर होईल.

३. रथाच्या आसनावर हताश होऊन बसणे.

NotebookLM

मोहाचे तर्कशास्त्र: मोह स्वतःला कसे लपवतो?

मोह नेहमी तर्क देतो. मोहाला माहीत असते की तो उघडपणे आला तर त्याचा स्वीकार होणार नाही. म्हणून तो धर्म आणि नीतीचे अभेद्य आवरण घेतो.

NotebookLM

श्रीकृष्णांचे अचूक निदान

श्रीकृष्ण हे आवरण भेदून पाहतात.

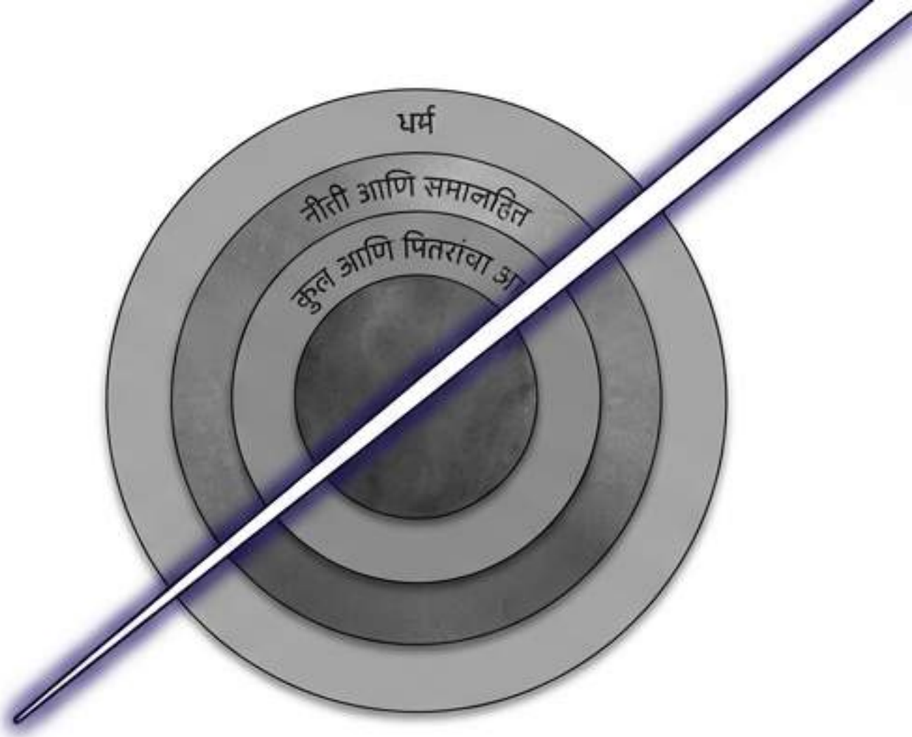

“तू शोक न करण्याजोग्यांसाठी शोक करतोस आणि प्रज्ञावानांसारखे बोलतोस.”

अर्जुनाचे शब्द ज्ञानी माणसासारखे आहेत, पण त्याची कृती अज्ञानाची आहे.

NotebookLM

शस्त्र टाकणे: पराभव की सुरुवात?

जगताचा दृष्टिकोन	अध्यात्मिक सत्य
रणांगणातून पळ काढणे	अहंकाराचे पतन
भित्रेपणा आणि दौर्बल्य	सत्याचा शोध घेण्याची तळमळ
युद्धातील पराभव	एका महान शिष्याचे समर्पण

NotebookLM

ज्ञानेश्वरीचा दृष्टिकोन: हाच खरा शरण भाव

मला माहीत आहे

जोपर्यंत अर्जुन स्वतःचे तर्क देत होता,
तोपर्यंत गीता शक्य नव्हती.

**मला माहीत नाही,
मला मार्ग दाखव**

शस्त्र टाकणे म्हणजे
शिकायची तयारी.

NotebookLM

जेव्हा तर्क संपतात, तेव्हाच गीता सुरू होते.

जेव्हा माणूस स्वतःचे सर्व तर्क थकतो, तेव्हाच गुरूची खरी गरज भासते.
अर्जुनाने शस्त्र टाकले — आणि मानवजातीला भगवद्गीता मिळाली.

NotebookLM