प्रेमाचे पंख आणि मोहाचा पिंजरा

By Vivek Sovani

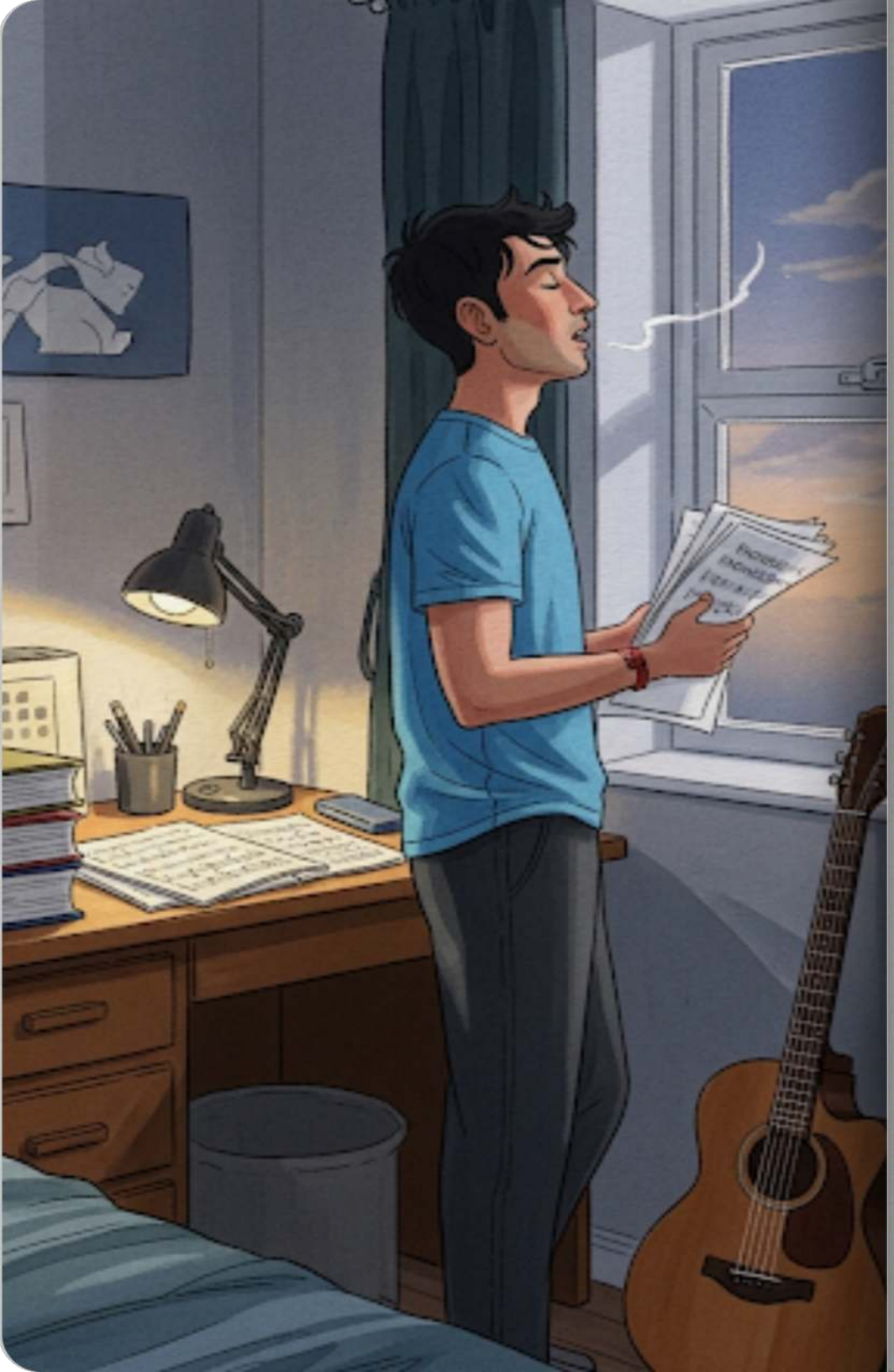

निखिल एक हुशार तरुण होता. त्याने नुकतेच इंजिनिअरिंगचे शिक्षण पूर्ण केले होते, पण त्याचे मन मात्र यंत्रांमध्ये नाही तर संगीताच्या सुरांमध्ये रमत असे. दिवसा तो ऑफिसचे काम करी आणि रात्री उशिरापर्यंत आपली आवडती गिटार वाजवत बसे. त्याच्यासाठी संगीत हे केवळ छंद नसून त्याचे जीवन होते.

निखिलची आई, सरोजताई, त्याच्यावर खूप प्रेम करायच्या. पण त्यांच्या मनात एक अनामिक भीती होती. त्यांना वाटायचे की संगीतात करिअर करणे अनिश्चिततेचे आहे. "निखिल, तू इंजिनिअर आहेस, तिथेच तुझे भविष्य सुरक्षित आहे," त्या त्याला वारंवार समजावून सांगत. त्यांना वाटे की आपल्या मुलाने फक्त सुरक्षित वाटेनेच जावे.

एके दिवशी निखिलने धाडस करून आईला सांगितले, "आई, मला एका मोठ्या संगीत अकादमीत प्रवेश मिळाला आहे. मला माझे करिअर संगीतातच करायचे आहे." हे ऐकताच सरोजताईंचे मन काळवंडले. त्यांना वाटले निखिल हातची नोकरी सोडून संकटात पडेल. त्यांनी त्याला स्पष्ट नकार दिला. "हे कधीच शक्य नाही," त्या ठामपणे म्हणाल्या.

निखिलचे बाबा, माधवराव, हे सर्व शांतपणे पाहत होते. त्यांना निखिलच्या डोळ्यांतील ती ओढ आणि तळमळ दिसत होती. त्यांनी पाहिले की निखिल कितीही प्रयत्न केला तरी ऑफिसच्या कामात खुश नव्हता. जेव्हा तो गिटार हातात घेई, तेव्हाच त्याच्या चेहऱ्यावर खरे समाधान दिसे.

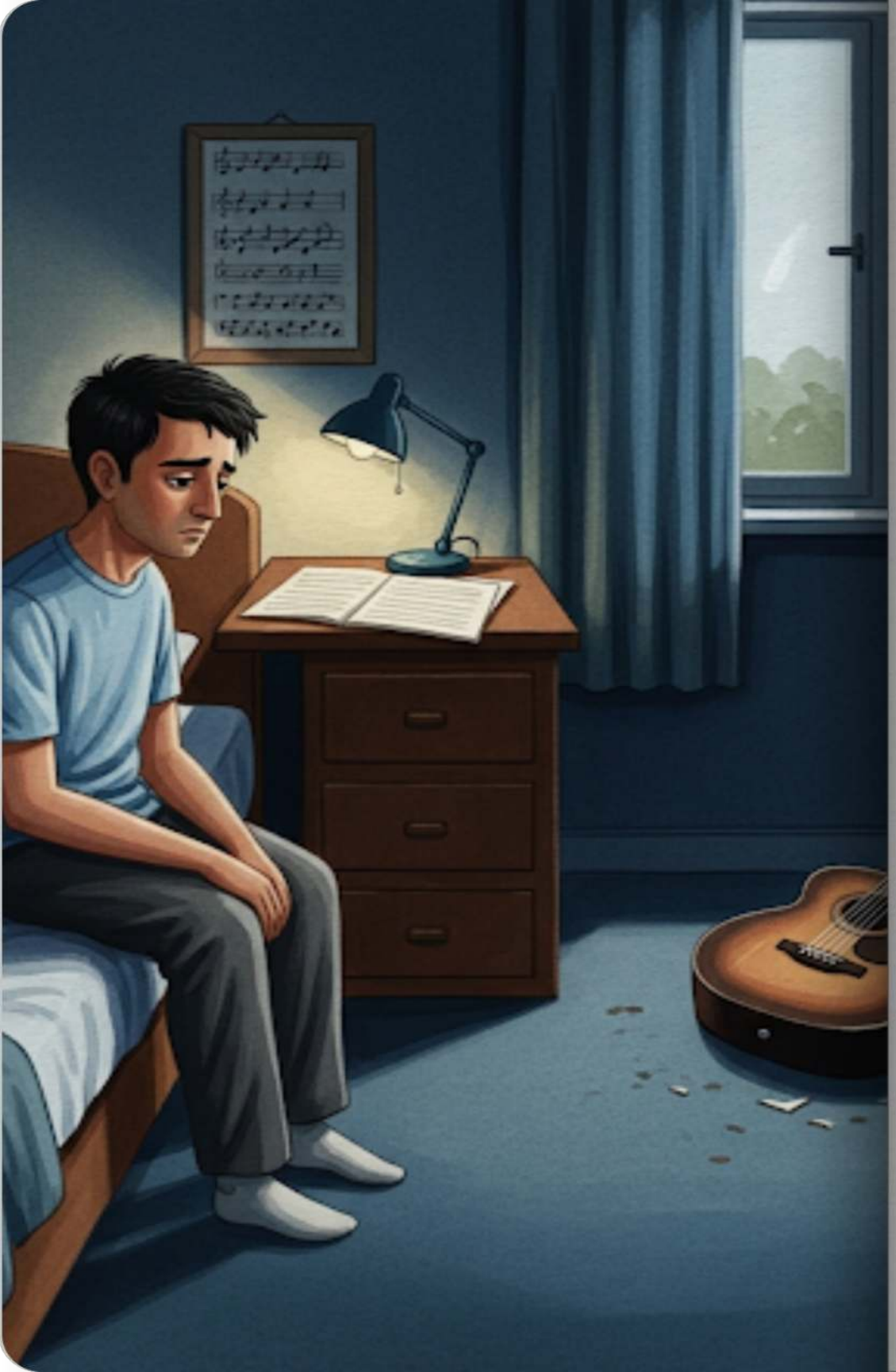

आईच्या विरोधामुळे निखिल खूप उदास झाला. त्याने गिटार वाजवणे बंद केले आणि तो तासनतास शांत बसून राहू लागला. घरामध्ये जो आनंदी उत्साह असायचा, तो कुठेतरी हरवून गेला होता. सरोजताईंना आपला मुलगा दुःखी असलेला पाहून खूप त्रास होत होता, पण तरीही त्या आपल्या निर्णयावर ठाम होत्या.

रात्री माधवरावांनी सरोजताईंना जवळ बसवले. ते म्हणाले, "सरोज, तू निखिलला रोखत आहेस कारण तुला त्याची काळजी वाटते. पण हे प्रेम आहे की मोह? गीतेत सांगितले आहे की, जेव्हा आपण कोणाला स्वतःच्या इच्छेप्रमाणे वागायला भाग पाडतो, तेव्हा तो मोह असतो. खरे प्रेम तर व्यक्तीला मुक्त करते."

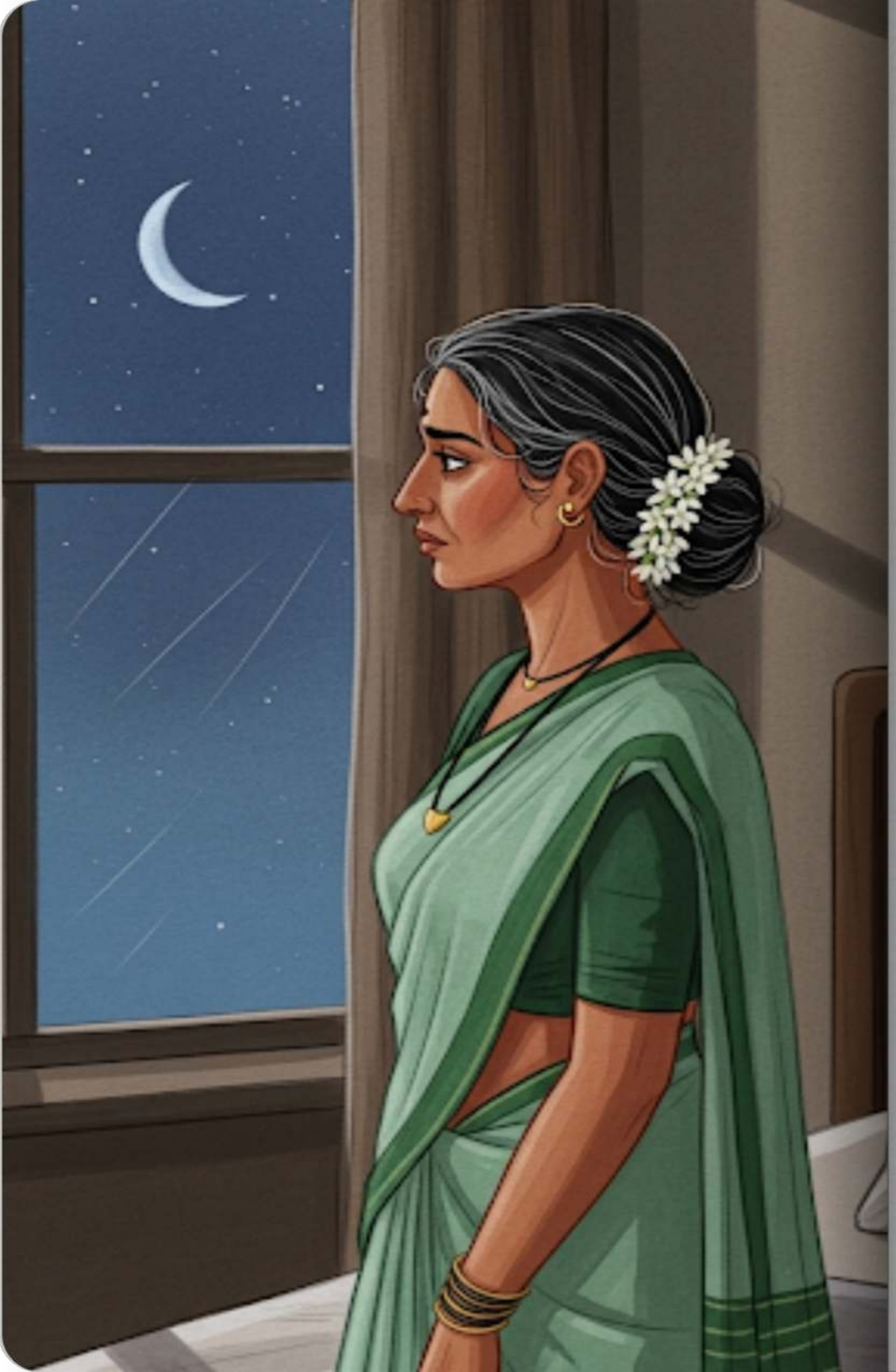

सरोजताईंना बाबांचे बोलणे मनाला भिडले. त्यांनी विचार केला, "मी निखिलला सुरक्षित ठेवू पाहत आहे की त्याला माझ्या मनाप्रमाणे जगायला लावत आहे?" त्यांना जाणीव झाली की त्यांचा 'मोह' निखिलच्या आनंदाच्या आड येत आहे. त्यांनी मनाशी एक निश्चय केला.

दुसऱ्या दिवशी सकाळी,
सरोजताई निखिलच्या खोलीत
गेल्या. निखिल गिटारकडे फक्त
बघत बसला होता. सरोजताईंनी
हळूच त्याच्या डोक्यावरून हात
फिरवला. त्यांनी निखिलच्या
डोळ्यांत पाहिले आणि त्यांना तिथे
केवळ संगीताची ओढ दिसली,
कोणताही स्वार्थ नाही.

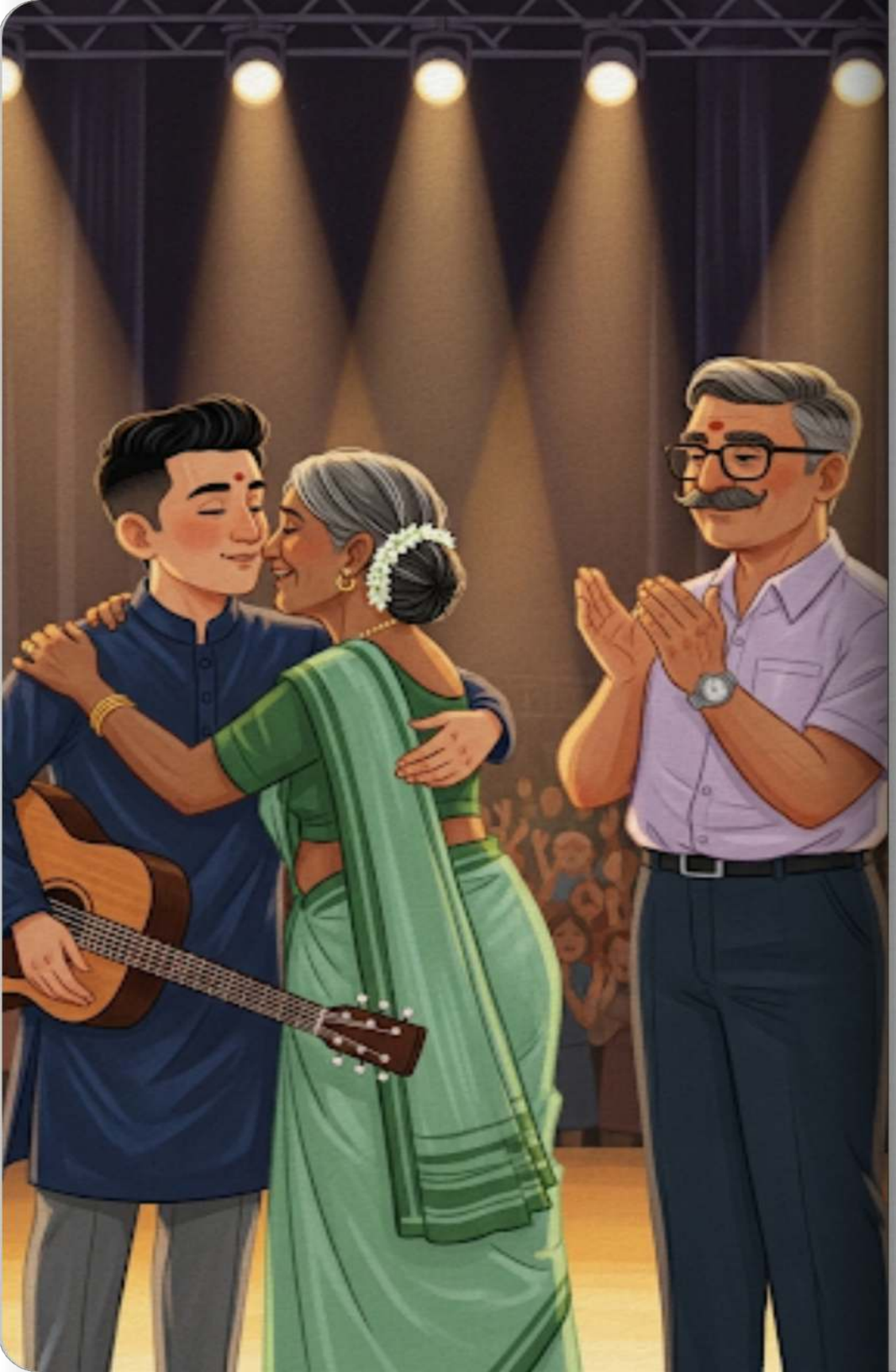

काही वर्षांनंतर, निखिल एक प्रसिद्ध संगीतकार झाला. एका मोठ्या मैफिलीनंतर तो मंचावरून खाली आला आणि त्याने आई-बाबांना मिठी मारली.
सरोजताईंच्या डोळ्यांत आता भीती नव्हती, तर अभिमान होता. त्यांना समजले होते की, मुलांना मुक्त केल्यावरच ती खऱ्या अर्थाने आपली होतात.