यज्ञ — विश्वाचे परस्पर-पोषण तत्त्व

भगवद्गीता | अध्याय ३ — कर्मयोग | संकल्पना ३/१२

NotebookLM

कर्म करायचे हे निश्चित झाले.
पण कुठल्या भावनेने?

भगवान एका शब्दात उत्तर देतात –

यज्ञभावाने.

NotebookLM

यज्ञ म्हणजे केवळ अग्नीत आहुती देणे नाही.

मी घेतो

यज्ञ म्हणजे देणे
— समर्पण
— त्याग.

"मी घेतो" ऐवजी "मी देतो" — हा भाव म्हणजे यज्ञ.

NotebookLM

यज्ञार्थात्कर्मणोऽन्यत्र लोकोऽयं कर्मबन्धनः ।
तदर्थं कर्म कौन्तेय मुक्तसङ्गः समाचर ॥ (३.९)

"यज्ञासाठी केलेल्या कर्माशिवाय हा लोक कर्मबंधनाने बांधलेला आहे. म्हणून हे कौन्तेया, यज्ञासाठी — आसक्तीमुक्त होऊन कर्म कर."

NotebookLM

देवान्भावयतानेन ते देवा भावयन्तु वः ।
परस्परं भावयन्तः श्रेयः परमवाप्स्यथ ॥ (३.११)

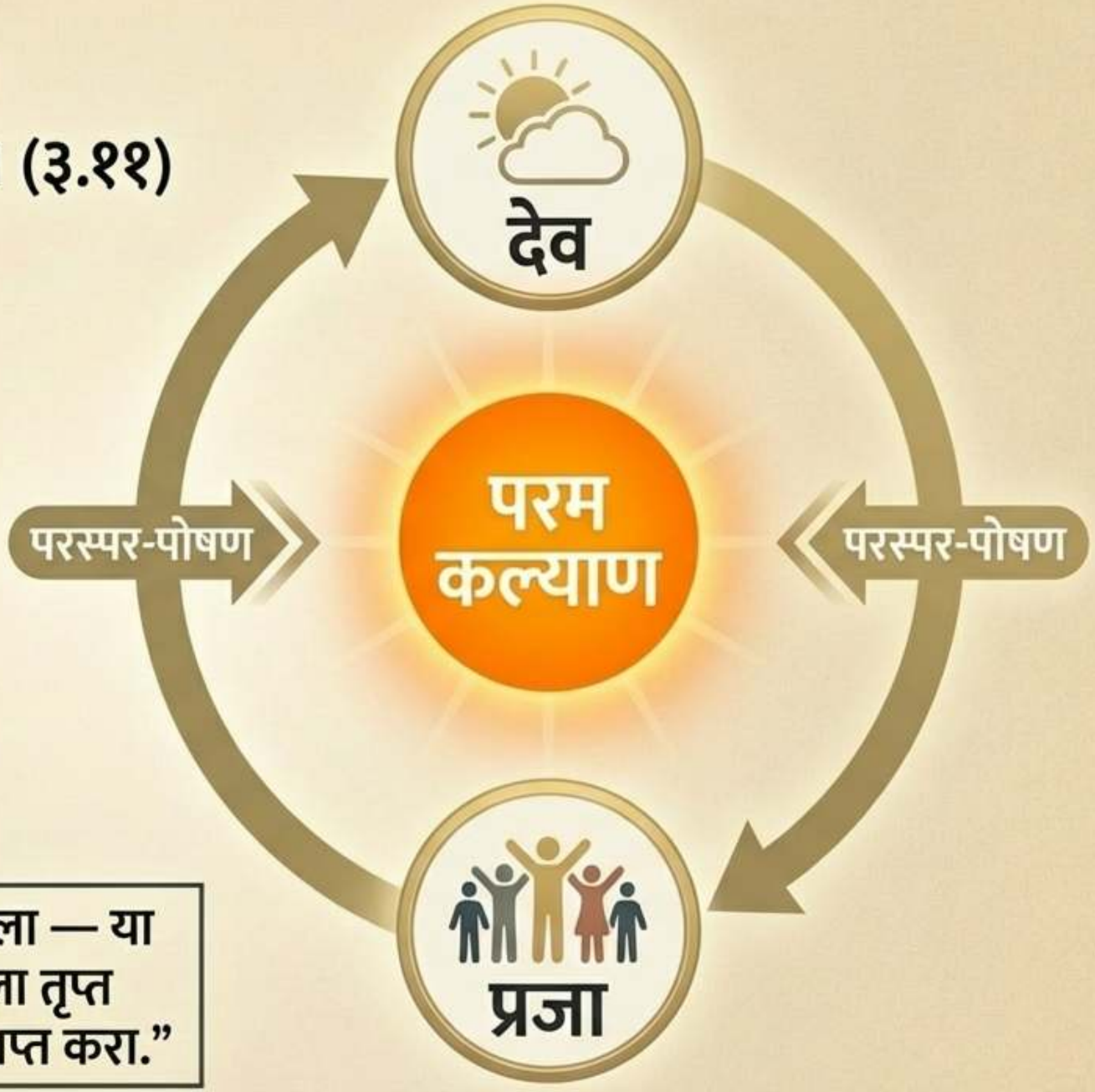

"यज्ञासहित प्रजा निर्माण करून ब्रह्मदेव म्हणाला — या यज्ञाने वृद्धी पावा. देवांना तृप्त करा, देव तुम्हाला तृप्त करतील. परस्पर पोषण करत परम कल्याण प्राप्त करा."

NotebookLM

तैर्दत्तानप्रदायैभ्यो यो भुङ्क्ते स्तेन एव सः ॥ (३.१२)

स्तेन

(चोर)

भगवंत "स्तेन" — चोर — हा शब्द वापरतात. हे अत्यंत सूचक आहे.
जो केवळ घेतो, देत नाही — तो समाजाला, निसर्गाला, ईश्वराला चोरत असतो.

NotebookLM

“विश्वस्त जो राहे । तोचि यज्ञी खरा ॥” — ज्ञानेश्वरी

	चोर		विश्वस्त
वृत्ती	“मला जे मिळाले ते माझे एकट्याचे आहे.”	वृत्ती	“जे माझ्याकडे आहे ते माझे नाही, विश्वाने माझ्याकडे ठेवले आहे.”
कृती	जो घेतो पण देत नाही.	कृती	ती ठेव जतन करणे आणि योग्य वेळी योग्य ठिकाणी देणे.

परस्पर पोषण — हेंचि सृष्टीधर्म.

NotebookLM

हे केवळ संपत्तीविषयी नाही.
प्रत्येकाकडे यज्ञाचे द्रव्य आहे.

त्यातला काही भाग इतरांसाठी देणे — हाच यज्ञ.

NotebookLM

स्वतःला एक प्रश्न विचारा...

“माझ्याकडे जे आहे — वेळ, ज्ञान, सामर्थ्य — त्यातील किती मी इतरांसाठी देतो?”

NotebookLM

आजचा संकल्प

- आज एक गोष्ट — वेळ असो, ज्ञान असो, सहाय्य असो — कोणाला द्या.
- कुठलीही अपेक्षा न ठेवता.

हाच तुमचा यज्ञ.

NotebookLM