एकाग्रतेचा प्रवास: बाणेरची एक गोष्ट

By Vivek Sovani

The Overloaded Workspace

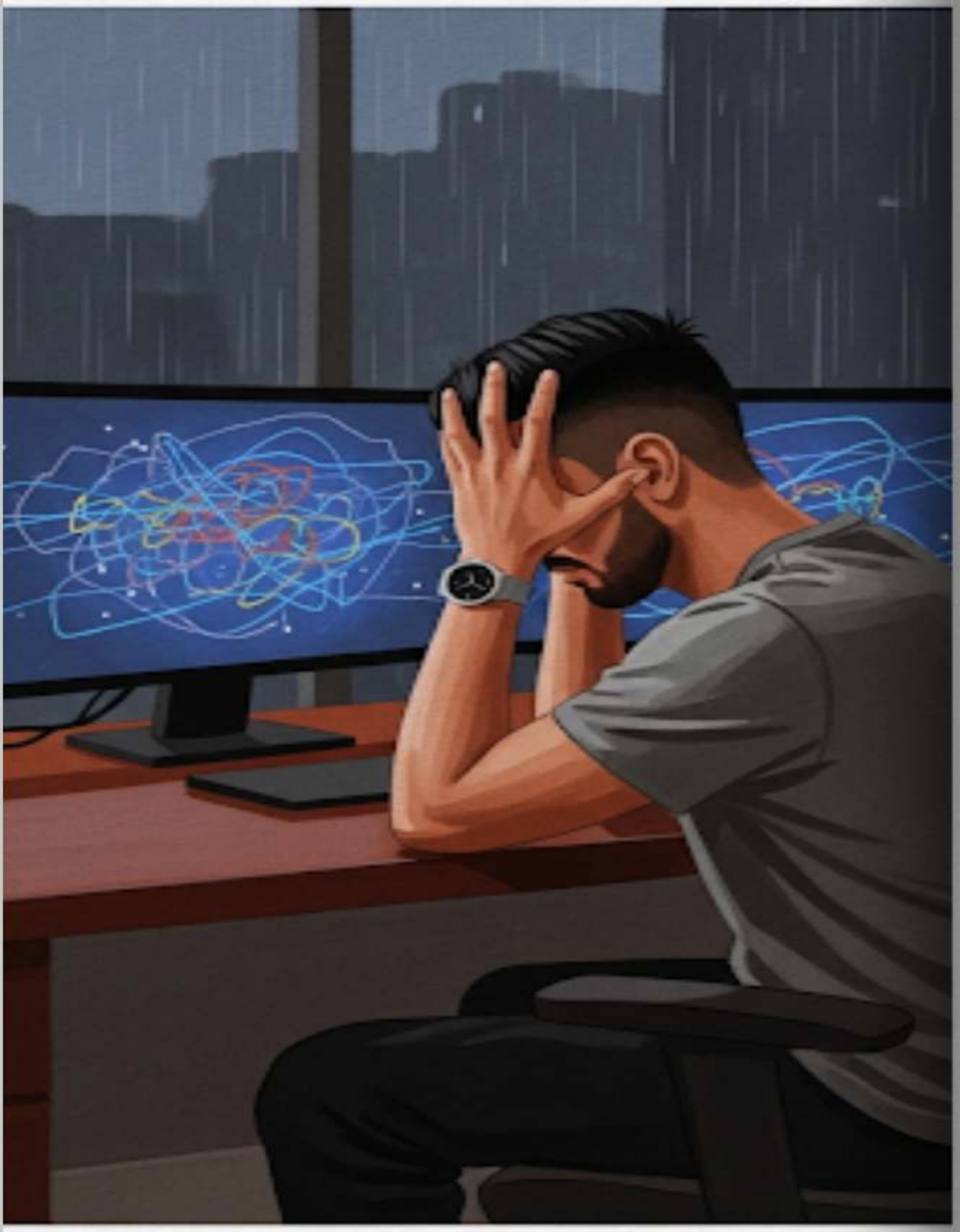

बाणेरच्या एका आधुनिक सदनिकेमध्ये ३० वर्षांचा आकाश आपल्या संगणकासमोर बसला होता. बाहेर पुण्याच्या पावसाची रिमझिम सुरू होती, पण आकाशच्या मनात विचारांचे काहूर माजले होते. त्याच्या मेजावर तीन मोठे पडदे होते—एकावर प्रियाच्या प्रणालीचा कोड, दुसऱ्यावर त्याच्या स्वतःच्या व्यवसायाचे आराखडे आणि तिसऱ्यावर एका चित्रफितीचे संपादन सुरू

अचानक त्याच्या फोनची रिंग वाजली. प्रियाचा फोन होता—त्याची सर्वात महत्त्वाची क्लायंट. "आकाश, तीन महिने झाले पण माझ्या ॲपचे काम अजूनही अर्धवटच आहे! मला पुढच्या काही दिवसांत फायनल व्हर्जन हवे आहे," ती काळजीतून थोड्या कडक आवाजात म्हणाली. आकाशने अडखळत उत्तर दिले, "हो प्रिया... मी प्रयत्न करतोय." खरं तर, गेल्या आठवडाभरात त्याने त्या

फोन ठेवताच त्याने स्वतःच्या यूट्यूब चॅनेलसाठी शूट करण्याचा प्रयत्न केला. त्याने कॅमेरा सेट केला, दिवे लावले, पण मनात पुन्हा विचार आला—'जर माझे स्वतःचे प्रॉडक्ट वेळेत मार्केटमध्ये आले नाही तर?' या एका विचाराने त्याचे लक्ष विचलित झाले. तो कॅमेऱ्यासमोर एक वाक्यही नीट बोलू शकला नाही. एकाच वेळी तीन वेगवेगळ्या दिशांना धावण्याच्या धडपडीत तो

रात्रीचे दोन वाजले होते. आकाश बाल्कनीमध्ये उभा राहून बाणेरच्या रस्त्यांवरील शांतता पाहत होता. त्याला तीव्रतेने जाणवले की तो खूप कष्ट करतोय, पण त्याच्या हाती ठोस काहीच लागत नाहीये. कामाचा डोंगर आणि डेडलाइन्सची भीती यामुळे त्याची झोप उडाली होती. त्याला अशा एका अनुभवी मार्गदर्शकाची गरज होती जो त्याला या चक्रव्यूहातून बाहेर पडण्याचा मार्ग दाखवू शकेल.

दुसऱ्या दिवशी दुपारी तो हिंजवडीमधील एका शांत कॅफेमध्ये अनिरुद्धला भेटायला गेला. ४८ वर्षांचे अनिरुद्ध एका मोठ्या टेक कंपनीत 'प्रिन्सिपल आर्किटेक्ट' म्हणून आजही सक्रिय होते. ते निवृत्त झाले नव्हते, उलट नव्या तंत्रज्ञानात त्यांचा मोठा हातखंडा होता. आकाशने आपली सर्व ओढाताण आणि कामाचा विस्कळीतपणा त्यांच्यासमोर मांडला. अनिरुद्धने आपले काम

अनिरुद्ध स्मितहास्य करत म्हणाले, "आकाश, तुझी समस्या कौशल्याची नाही, तर विखुरलेल्या मनाची आहे. गीतेत एक संकल्पना आहे—'व्यवसायात्मिका बुद्धी'. याचा अर्थ असा की, जेव्हा ध्येय एकच असते, तेव्हाच बुद्धी स्थिर होते आणि प्रगती होते. तू एकाच वेळी तीन गोष्टी करण्याचा प्रयत्न करतोयस, म्हणून तू कशातच शंभर टक्के नाहीस. पुढचे तीन आठवडे बाकी सर्व विसरून जा

अनिरुद्ध यांचा सल्ला आकाशला मनापासून पटला. घरी आल्यावर त्याने आपल्या कामाची नवी आखणी केली. त्याने मनाशी पक्का निश्चय केला की पुढचे २१ दिवस तो फक्त आणि फक्त प्रियाच्या ॲपवर काम करेल. त्याने आपल्या डेस्कवरील अतिरिक्त दोन मॉनिटर्स बंद केले. स्मार्टफोन सायलेंटवर टाकून कपाटात ठेवला. त्याने स्वतःचे स्टार्टअप आणि यूट्यूबचे सर्व विचार

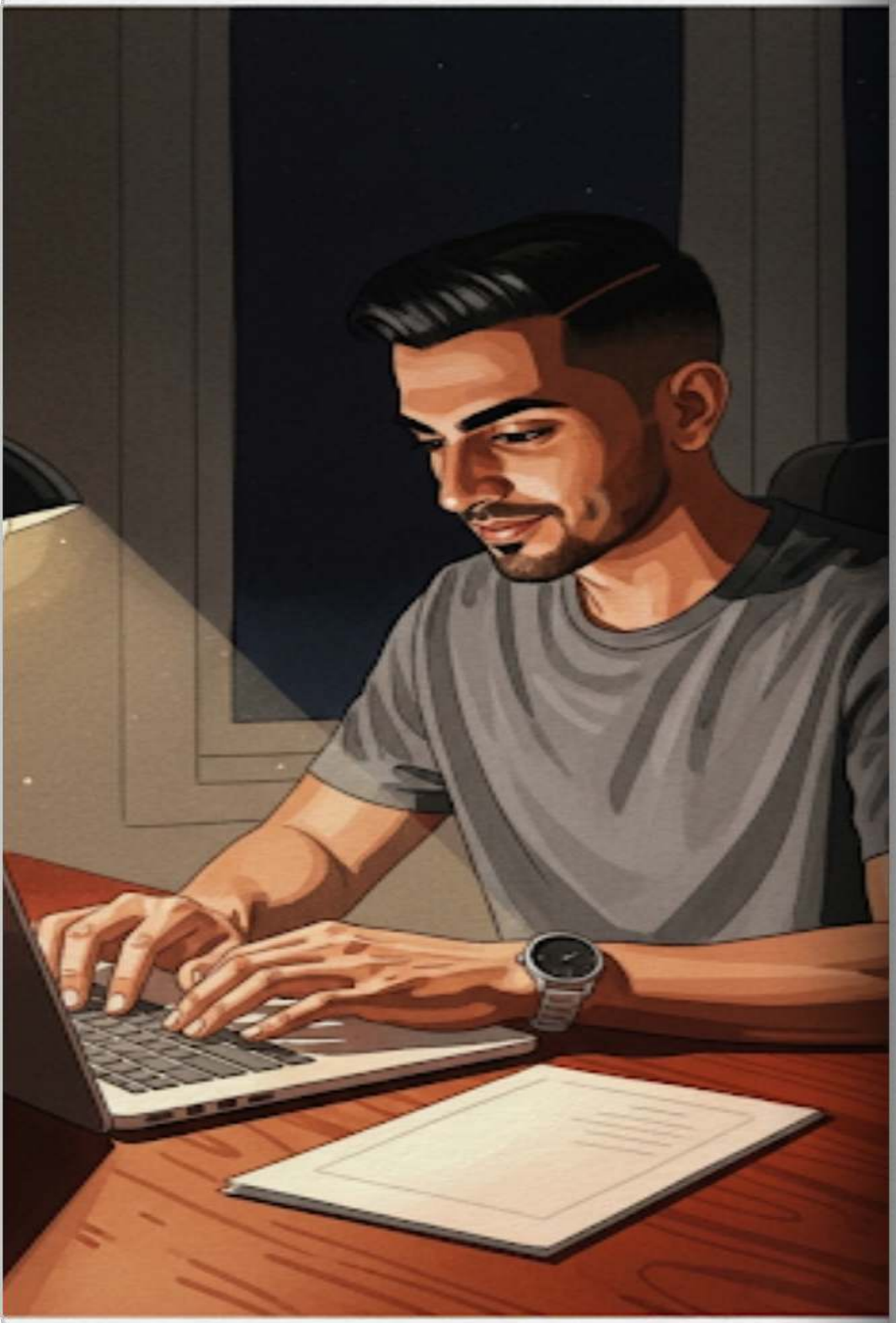

पुढचे तीन आठवडे आकाशने जगाचा विसर पडल्यासारखे काम केले. सकाळी लवकर उठून तो कोड लिहायला बसायचा. सुरुवातीला त्याचे मन विचलित व्हायचे, पण मग त्याला अनिरुद्ध यांचा 'एक लक्ष्य, एक मन' हा मंत्र आठवायचा. हळूहळू ॲपमधील क्लिष्ट तांत्रिक समस्या एकामागून एक सुटू लागल्या. तीन आठवड्यांच्या अथक परिश्रमानंतर, तो एकाग्रतेचा अद्भुत परिणाम

काही महिन्यांनंतर,
आकाश पुन्हा त्याच
बाल्कनीमध्ये उभा होता.
प्रियाचे काम वेळेत
झाल्यामुळे त्याला
बाजारात मोठी प्रतिष्ठा
आणि नवीन प्रोजेक्ट्स
मिळाले होते. आता त्याचे
स्वतःचे स्टार्टअपही
मार्गाला लागले होते. त्याने
शिकले होते की यशस्वी
होण्यासाठी फक्त मेहनत
पुरेशी नसते, तर एका वेळी
एकाच ध्येयावर पूर्ण निष्ठा
ठेवणे महत्त्वाचे असते.
बाणेरची ती रात्र आता