अर्धवट सोडलेली साधना वाया जाते का?

भगवद्गीता (अध्याय ६) आणि ‘पूर्वाभ्यास’ चे सांत्वन देणारे विज्ञान.

NotebookLM

आधुनिक आयुष्यातील एक ओळखीचा प्रश्न...

- Gym सुरू केलं, पण महिन्याभरात सोडलं.
- Meditation चा संकल्प केला, पण सातत्य टिकलं नाही.

मला काय होणार? माझा सगळा वेळ आणि प्रयत्न वाया गेले का?

NotebookLM

...हाच प्रश्न ५००० वर्षांपूर्वी अर्जुनाने विचारला होता.

“जो श्रद्धेने योगाला लागतो, पण मध्येच ती साधना अर्धवट सोडतो — तो नष्ट होतो का? तो दोन्ही बाजूंनी गमावतो का?”

(अध्याय ६ मधला सर्वात मानवी प्रश्न)

कृष्णाचे उत्तर काय होते? नाही. कधीच नाही.

NotebookLM

आपण घाबरतो, कारण आपण चुकीचे मोजमाप वापरतो.

भौतिक जग (Material World)

- **स्वरूप:** शून्य किंवा एक (Binary)
- **अर्धवट सोडल्यास:** तुम्ही नापास होता. प्रयत्न वाया जातो (Zero sum).

आंतरिक साधना (Inner World)

- **स्वरूप:** साचत जाणारे (Cumulative)
- **अर्धवट सोडल्यास:** तुमचे प्रयत्न 'Bank' मध्ये जमा होतात. तो पुढच्या प्रयत्नांचा पाया बनतो.

NotebookLM

वैश्विक नियम: एकही चांगला प्रयत्न वाया जात नाही.

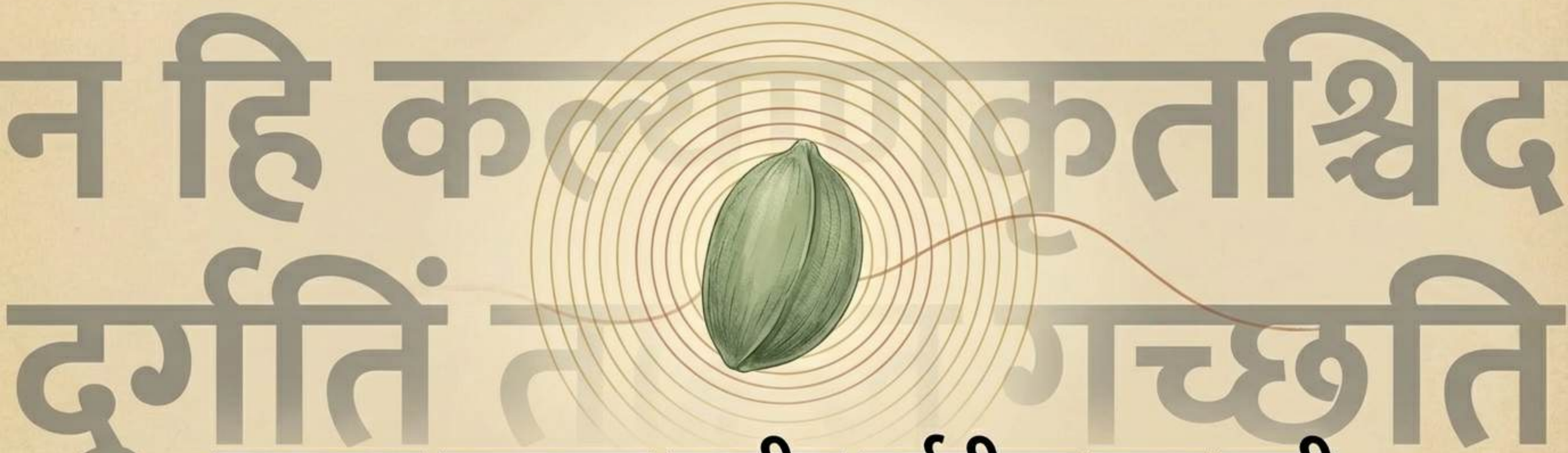

कल्याण करणारा कुणीच दुर्गतीला जात नाही.
त्याचा इथे किंवा तिथे कधीच नाश होत नाही.

(श्लोक ६.४०)

NotebookLM

अध्यात्मातील ‘Save Game’ मेकॅनिझम (योगभ्रष्ट)

1

प्रयत्न (Effort):
तुम्ही साधना सुरू करता (XP मिळवता).

2

खंड (Pause):
साधना सुटते. पण तुमची प्रगती Delete होत नाही.

3

पुनर्जन्म (Respawn):
तुम्ही तुमची जुनी प्रगती घेऊन एका पवित्र आणि अनुकूल वातावरणात परत येता.

तुमच्या प्रयत्नांचा 'Save Data' कायम सुरक्षित असतो.

NotebookLM

अखंड धागा: साधना पुढे कशी जाते? (श्लोक ६.४३)

बुद्धिसंयोग:
जुन्या जन्मातील बुद्धी आणि प्रयत्नांचा साठा मिळतो.

पुढची पायरी:
जिथे थांबलो होतो, तिथूनच पुढचा प्रवास सुरू होतो.

संसिद्धौ: अधिक वेगाने पूर्णत्वाकडे वाटचाल.

तिथे त्याला आधीच्या जन्माचे बुद्धिसंयोग मिळते.

NotebookLM

‘पूर्वाभ्यास’ चे चुंबकत्व

पूर्वाभ्यासेन तेनैव ह्रियते ह्यवशोऽपि सः (श्लोक ६.४४)

- आधीचा अभ्यास तुम्हाला आपोआप ओढतो.

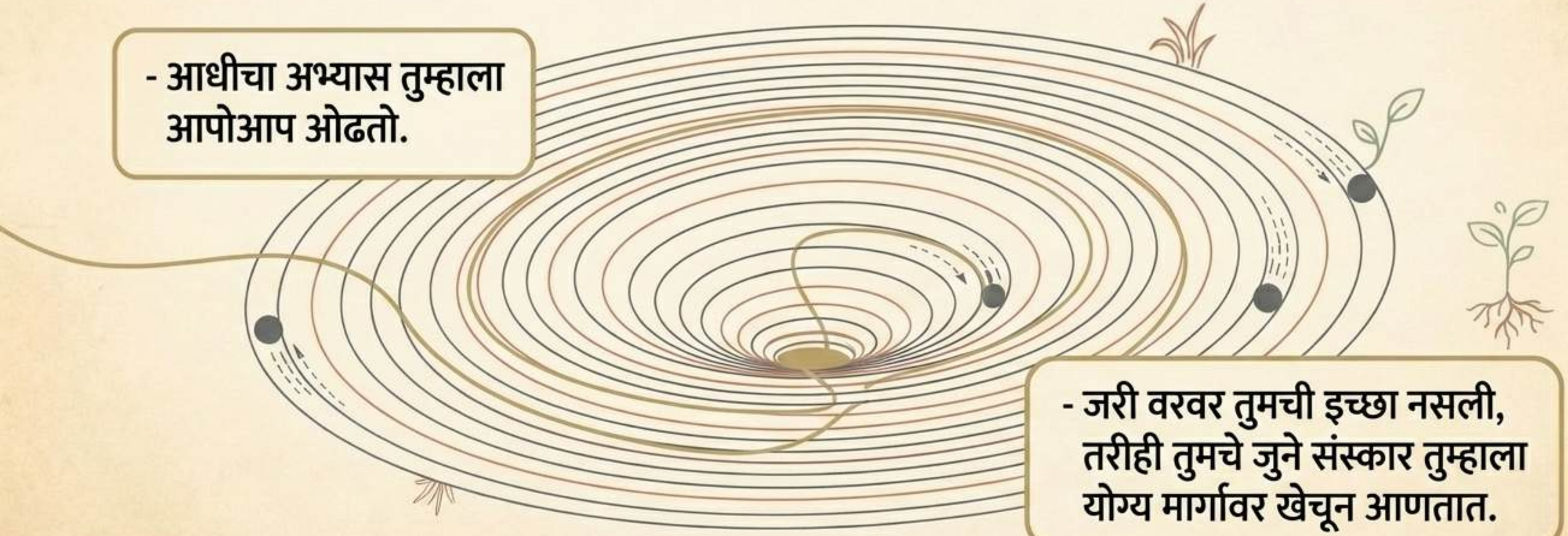

- जरी वरवर तुमची इच्छा नसली, तरीही तुमचे जुने संस्कार तुम्हाला योग्य मार्गावर खेचून आणतात.

NotebookLM

काही गोष्टी आपल्याला अचानक कशा जमतात?

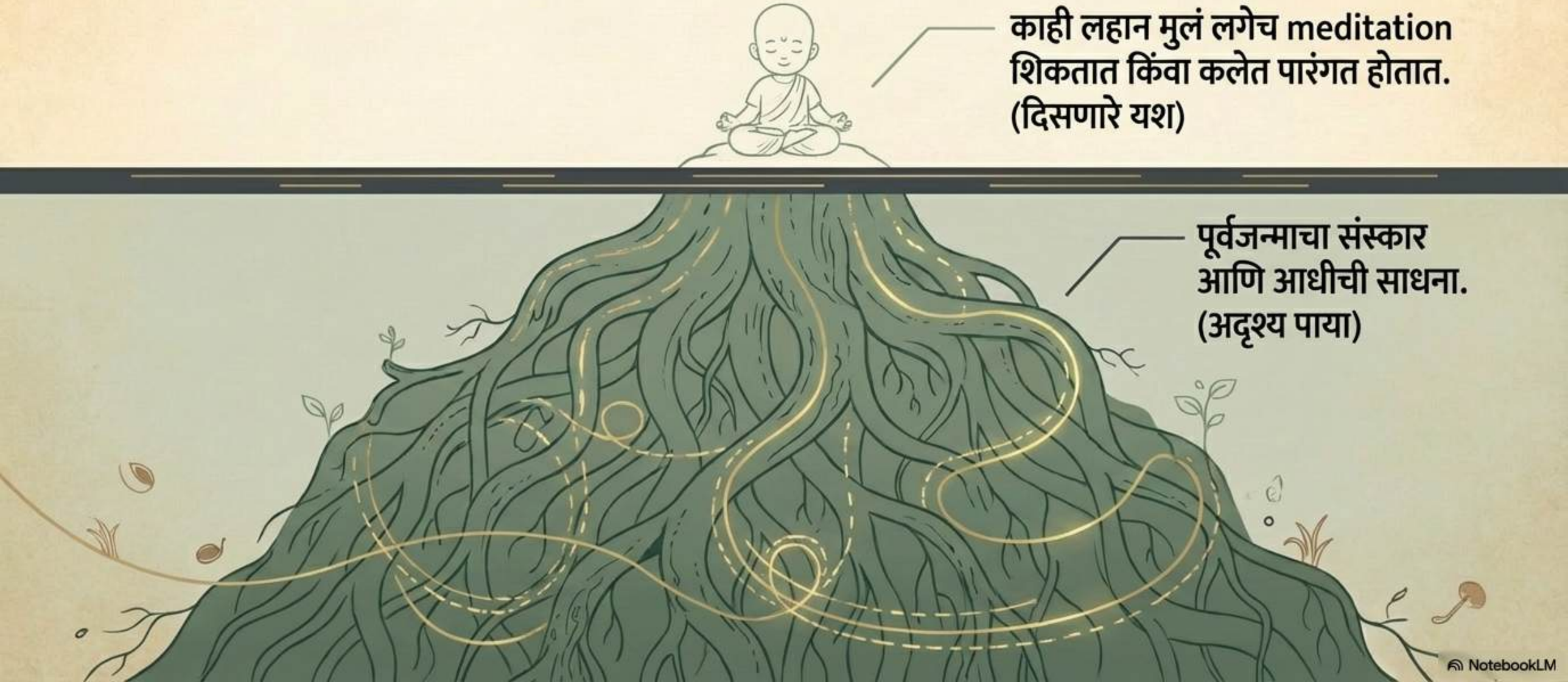

NotebookLM

संत ज्ञानेश्वरांचा दिलासा

एकही प्रयत्न न जाई वाया.

ज्ञानेश्वरी आपल्याला एक सुंदर दृष्टी देते: साधनेच्या मार्गावर सुरुवात केली हे सर्वात महत्त्वाचं आहे. पूर्ण केलं यापेक्षा सुरुवात करण्याची हिंमत दाखवली हे जास्त मोलाचे आहे.

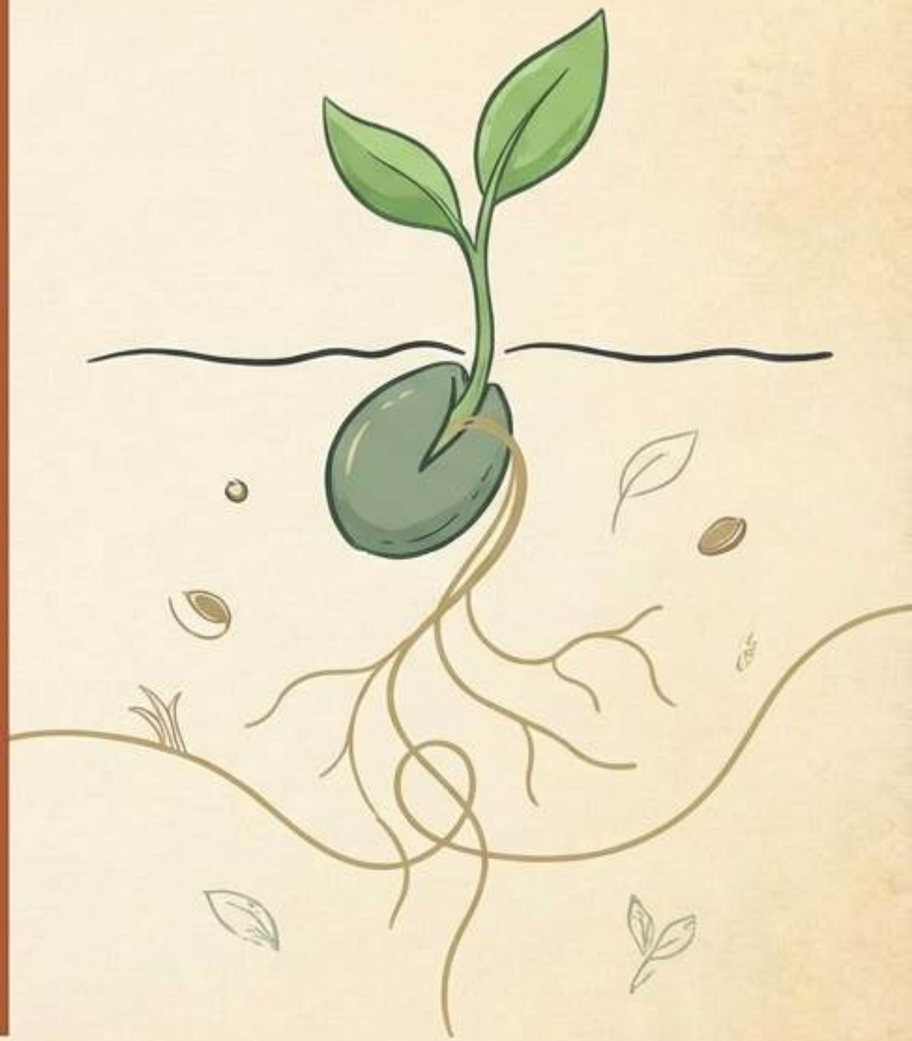

NotebookLM

आजचा संकल्प: एका जुन्या धाग्याला पुन्हा जोडा.

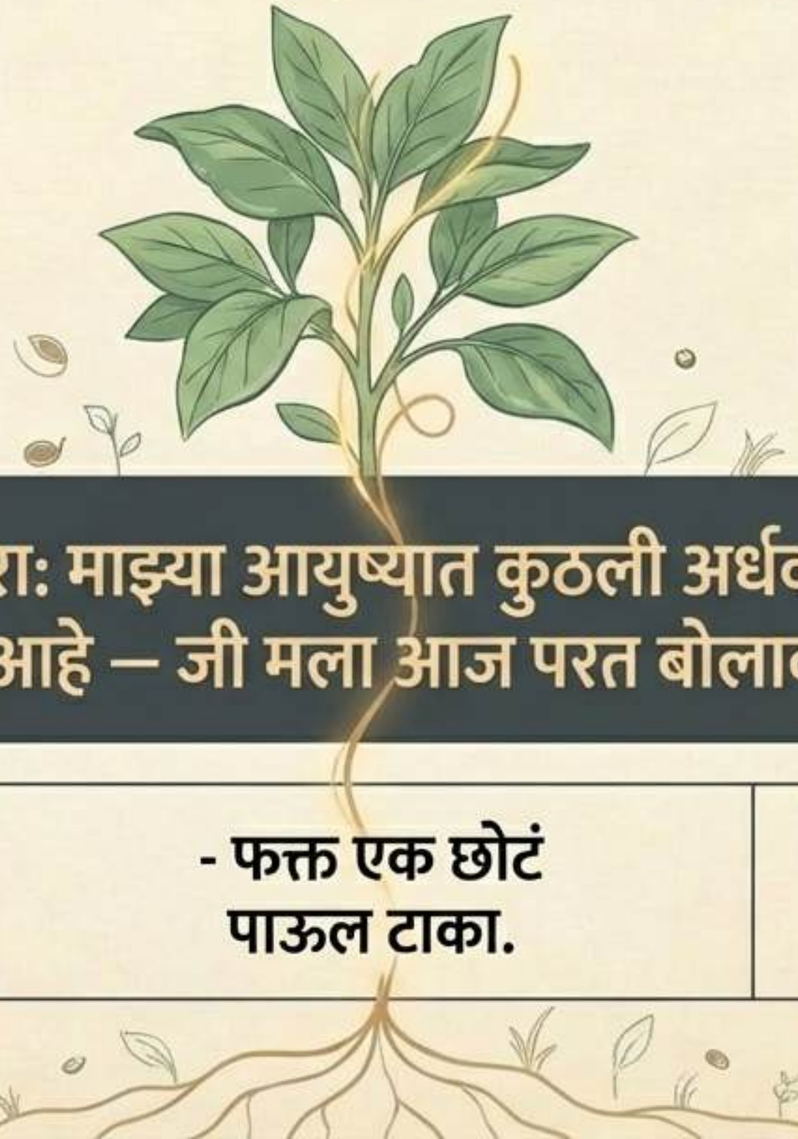

स्वतःला विचारा: माझ्या आयुष्यात कुठली अर्धवट सोडलेली साधना आहे – जी मला आज परत बोलावतेय?

- आज एक गोष्ट — जी सोडली होती — परत सुरू करा.	- फक्त एक छोटं पाऊल टाका.	- पूर्वाभ्यास तुम्हाला ओढतोच आहे — त्याला फक्त साथ द्या.

NotebookLM