नवद्वारपुर

नऊ दरवाज्यांचे नगर: भगवद्गीता आणि आजचे जीवन

अध्याय ५ — कर्मसंन्यासयोग (संकल्पना ६/१२)

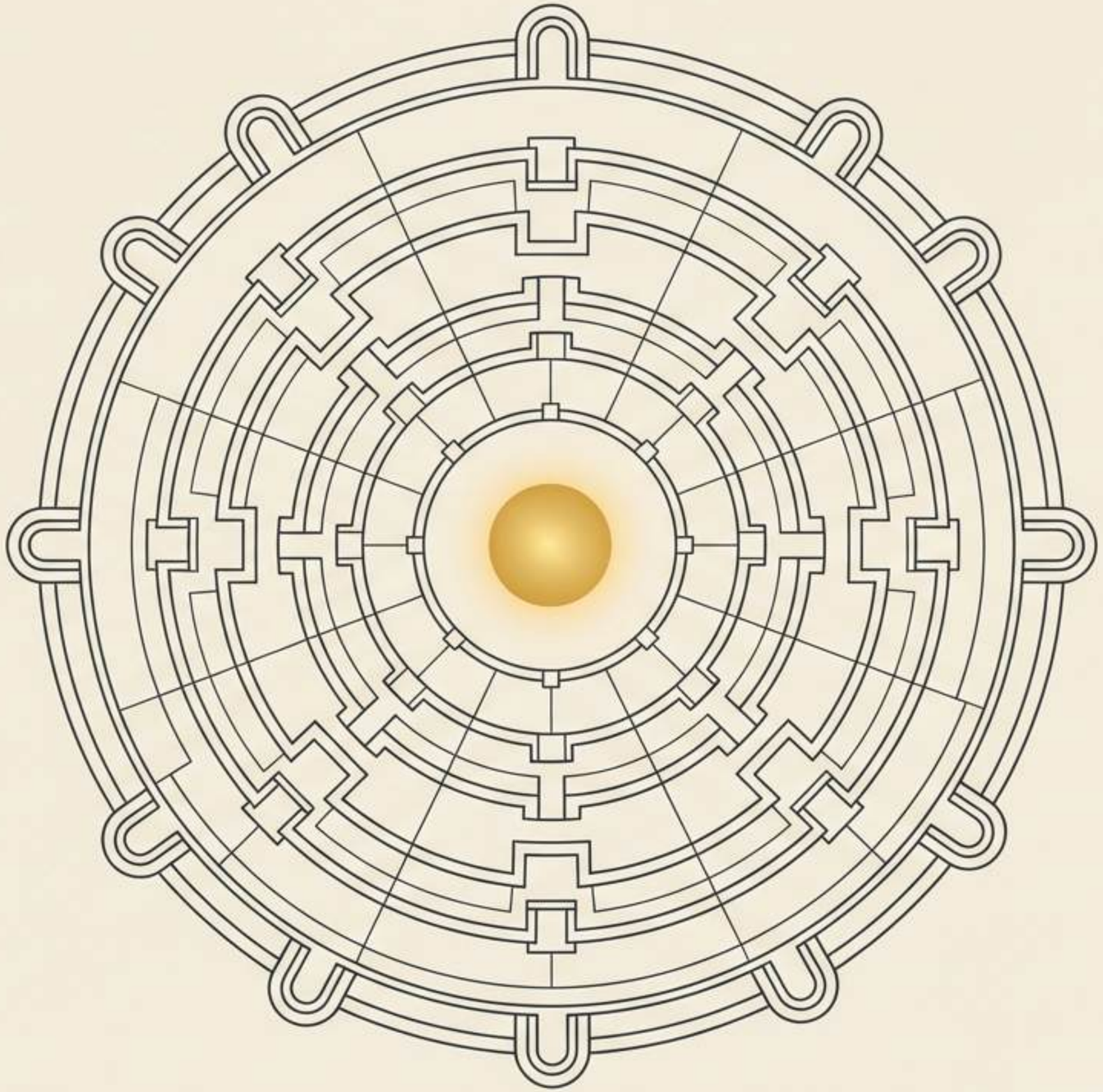

NotebookLM

शरीर हे एक नगर आहे

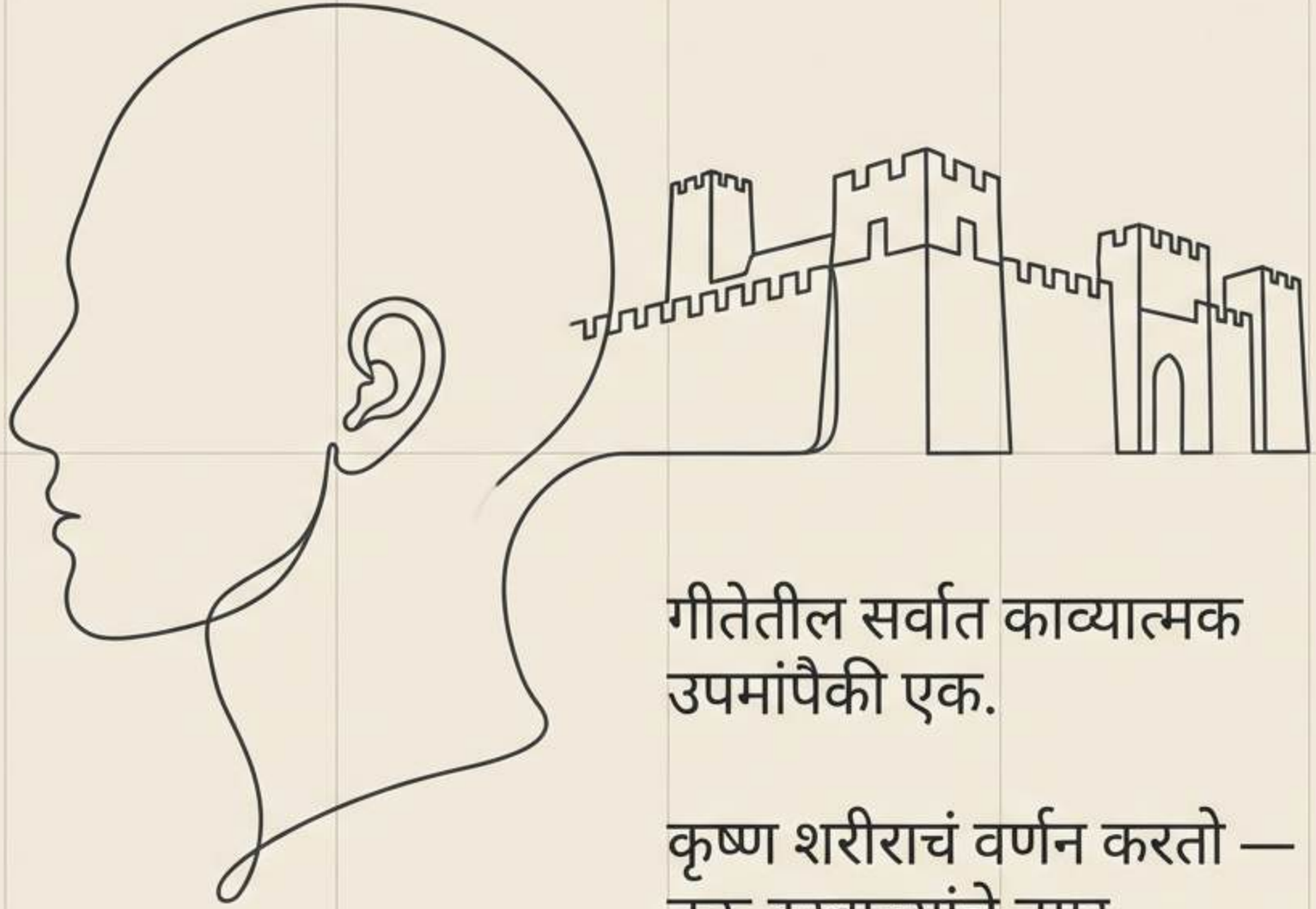

गीतेतील सर्वात काव्यात्मक उपमांपैकी एक.

कृष्ण शरीराचं वर्णन करतो — नऊ दरवाज्यांचे नगर.

NotebookLM

नगराचा नकाशा: नऊ दरवाजे

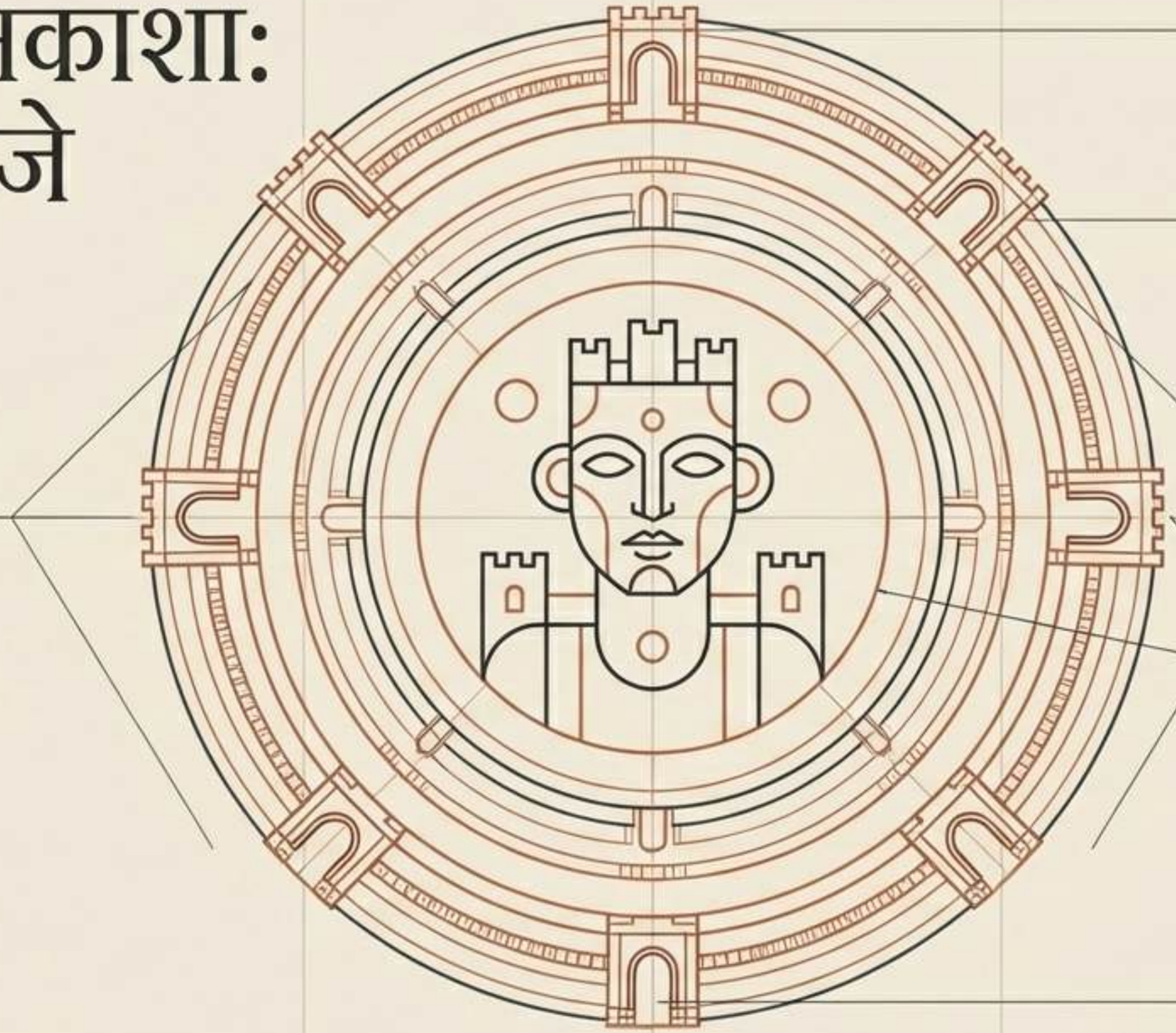

NotebookLM

जग आत कसे येते?

दृश्य, शब्द, स्पर्श, वास, चव.

नऊ दरवाज्यांतून जग आत येतं.

पण नगराचा राजा...

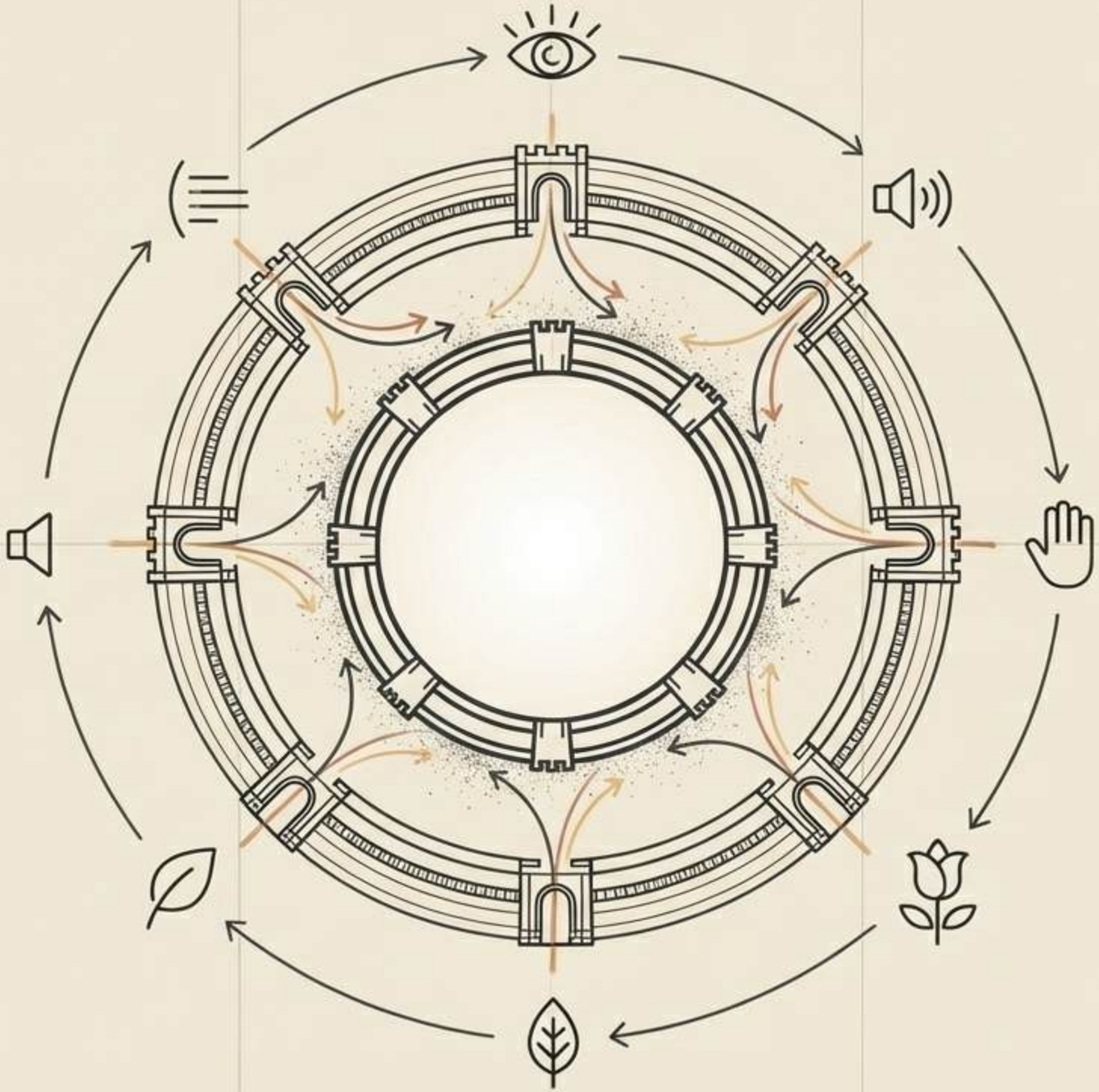

NotebookLM

श्लोक ५.१३: नगराचा राजा

सर्वकर्माणि मनसा संन्यस्यास्ते सुखं वशी ।
नवद्वारे पुरे देही नैव कुर्वन्न कारयन् ॥

सर्व कर्मं मनाने संन्यास करून, जिंकलेल्या मनाचा धारण करणारा देही —
नऊ दरवाज्यांच्या नगरात — न करत, न करवत — सुखाने राहतो.

NotebookLM

आत्मा: अकर्ता, अभोक्ता

- या नगरात आत्मा राहतो.
- पण तो कर्ता नाही, भोक्ता नाही.
  तो फक्त राहतो.
- राजा स्वतः बाहेर जात नाही.
  बाहेरचं त्याच्यापर्यंत पोहोचत नाही.

NotebookLM

ज्ञानेश्वरांचा दृष्टिकोन

नऊ दरवाजे असती । इंद्रिये जगाशी जोडती ।
परी देही आत राहती । न करी न करवी ।।

राजा जैसा नगरात । शांत असे स्वस्थात ।
नगराच्या गोंधळात । त्यास स्पर्श नाहीं ।।

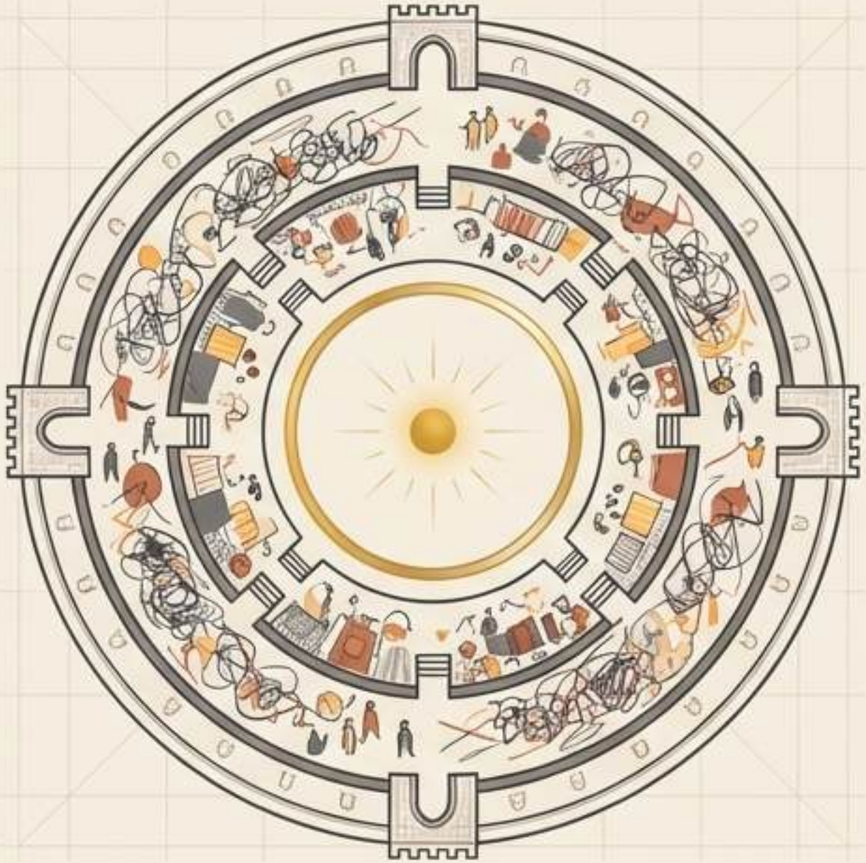

राजा नगरात असतो — नगर चालवतो —
पण नगराचा गोंधळ त्याला स्पर्श करत नाही.

NotebookLM

काळाच्या पलीकडील सत्य

प्राचीन गोंधळ / उत्सव

=

डिजिटल कोलाहल

नगरात गोंधळ असेल किंवा उत्सव असेल — राजा शांतच असतो.
आजचा गोंधळ हा आपल्या स्क्रीनवरील notifications चा आहे.

NotebookLM

डायग्नोस्टिक: तुम्ही कोण आहात?

माझ्या नऊ दरवाज्यांतून आत येणारं — दृश्य, शब्द, स्पर्श, वास, चव —
यांचा राजा मी आहे का? की ते माझे राजे झाले आहेत?

गुलाम

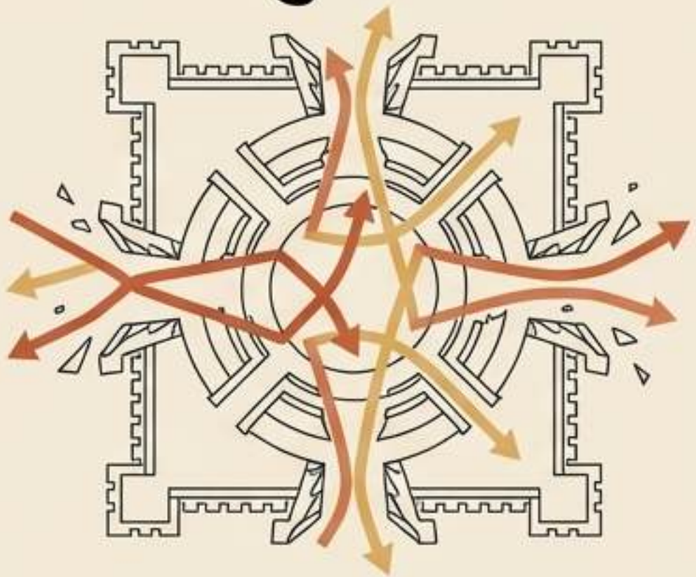

बाहेरील जगाचे गुलाम. प्रत्येक notification वर लक्ष विचलित होते.

गीतोक्त राजा

शरीर-मन-इंद्रियांच्या नगरात राहतात, पण त्यांचे गुलाम होत नाहीत.

NotebookLM

दरवाजा उघडा आहे की बंद?

जेव्हा phone notification वर अचानक लक्ष जातं, तेव्हा स्वतःला विचारा: हा दरवाजा मी उघडला आहे, की तो बाहेरून ढकलला गेला आहे?

NotebookLM

आजचा संकल्प: सिक्युरिंग द सिटाडेल

आज एक दरवाजा — निवडकपणे — बंद करा.

Phone notifications
— एक तास बंद.

News —
एक दिवस बंद.

NotebookLM

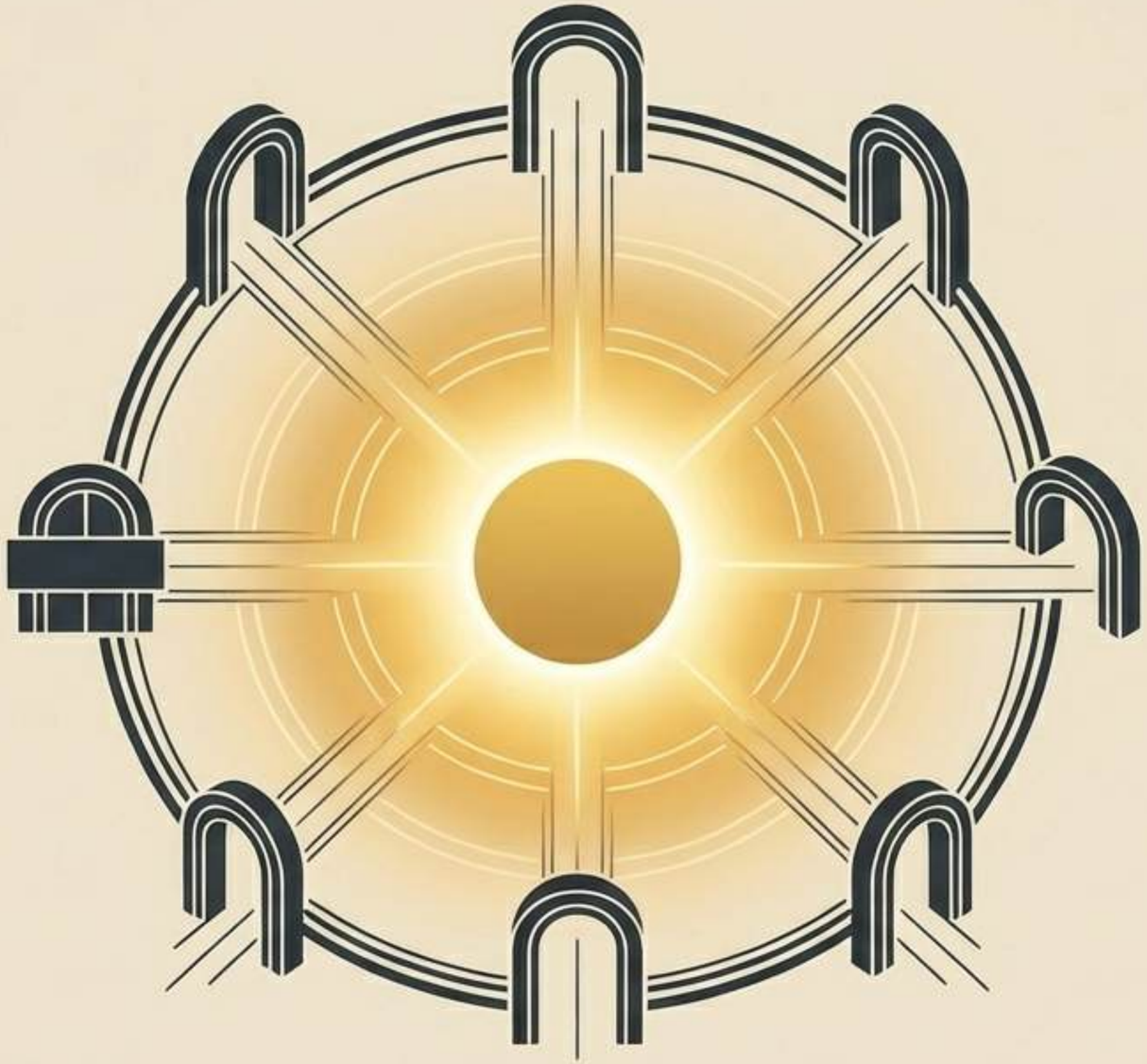

राजाने एक दरवाजा बंद केला.
नगरात शांती वाढते.

NotebookLM