गॅजेटचा गुलाम की मनाचा राजा?

By Vivek Sovani

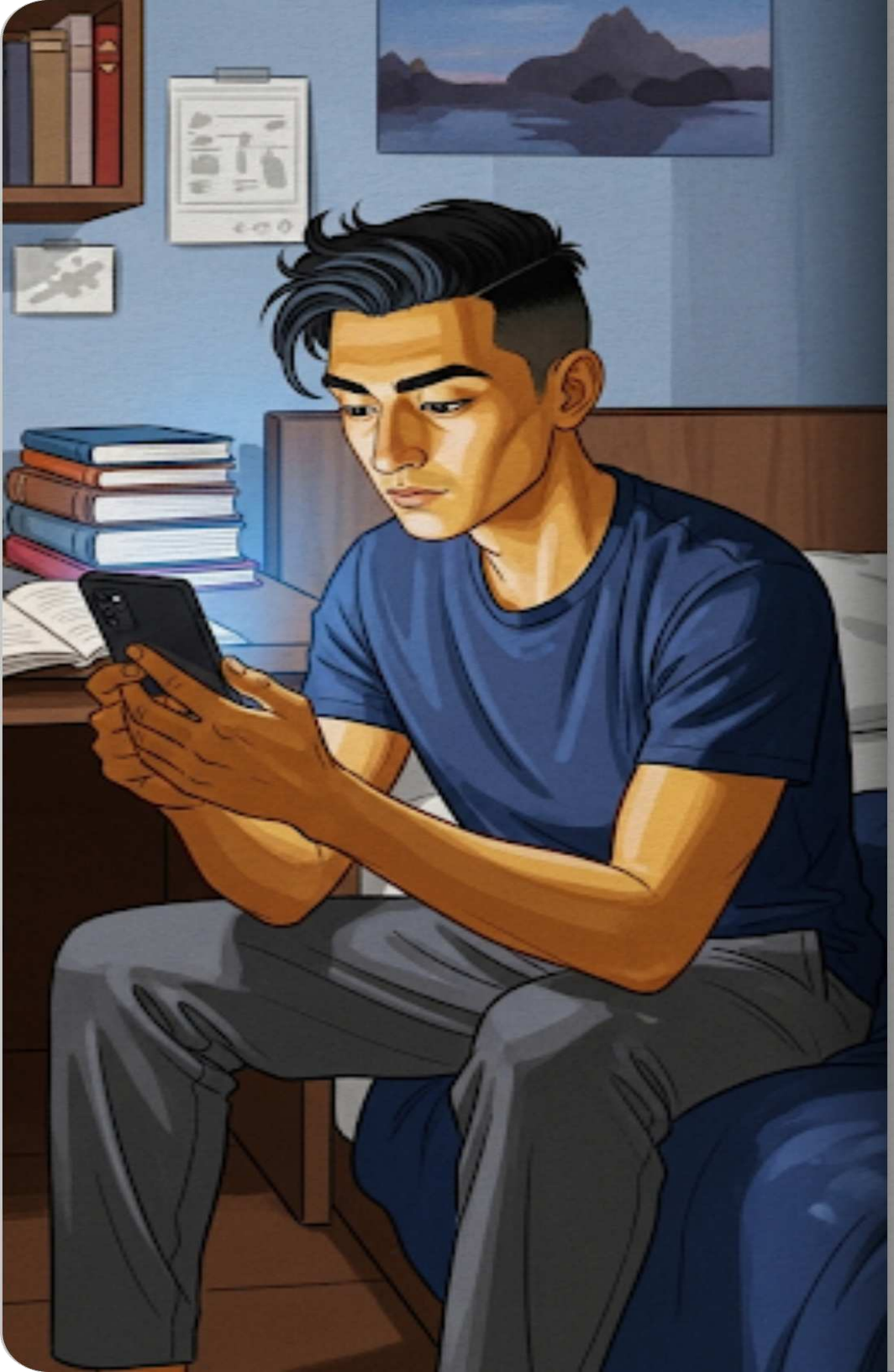

पुण्याच्या एका नामांकित इंजिनिअरिंग कॉलेजमध्ये शिकणारा २२ वर्षांचा यश नेहमीच आपल्या फोनमध्ये हरवलेला असायचा. रात्रीचे दोन वाजले तरी त्याच्या चेहऱ्यावर फोनचा निळा प्रकाश चमकत असे. सोशल मीडियाचे नोटिफिकेशन आले नाही, तरी तो दर दोन मिनिटाला स्क्रीन चेक करायचा. अभ्यास असो वा जेवण, त्याचा फोन त्याच्या हाताला जणू चिकटलेलाच असायचा.

यशचे बाबा, विनायक, त्याला रोज रात्री उशिरापर्यंत फोनवर बघून काळजीत असायचे. एका रात्री ते यशच्या खोलीत आले. यशने त्यांना पाहिलं खरं, पण त्याचे बोटं अजूनही स्क्रीनवर वेगाने चालत होती. विनायक हळूच त्याच्या जवळ बसले आणि त्यांनी यशचा हात आपल्या हातात घेतला. "यश, तू फोन वापरतोयस की फोन तुला वापरतोय?" त्यांनी शांतपणे विचारले.

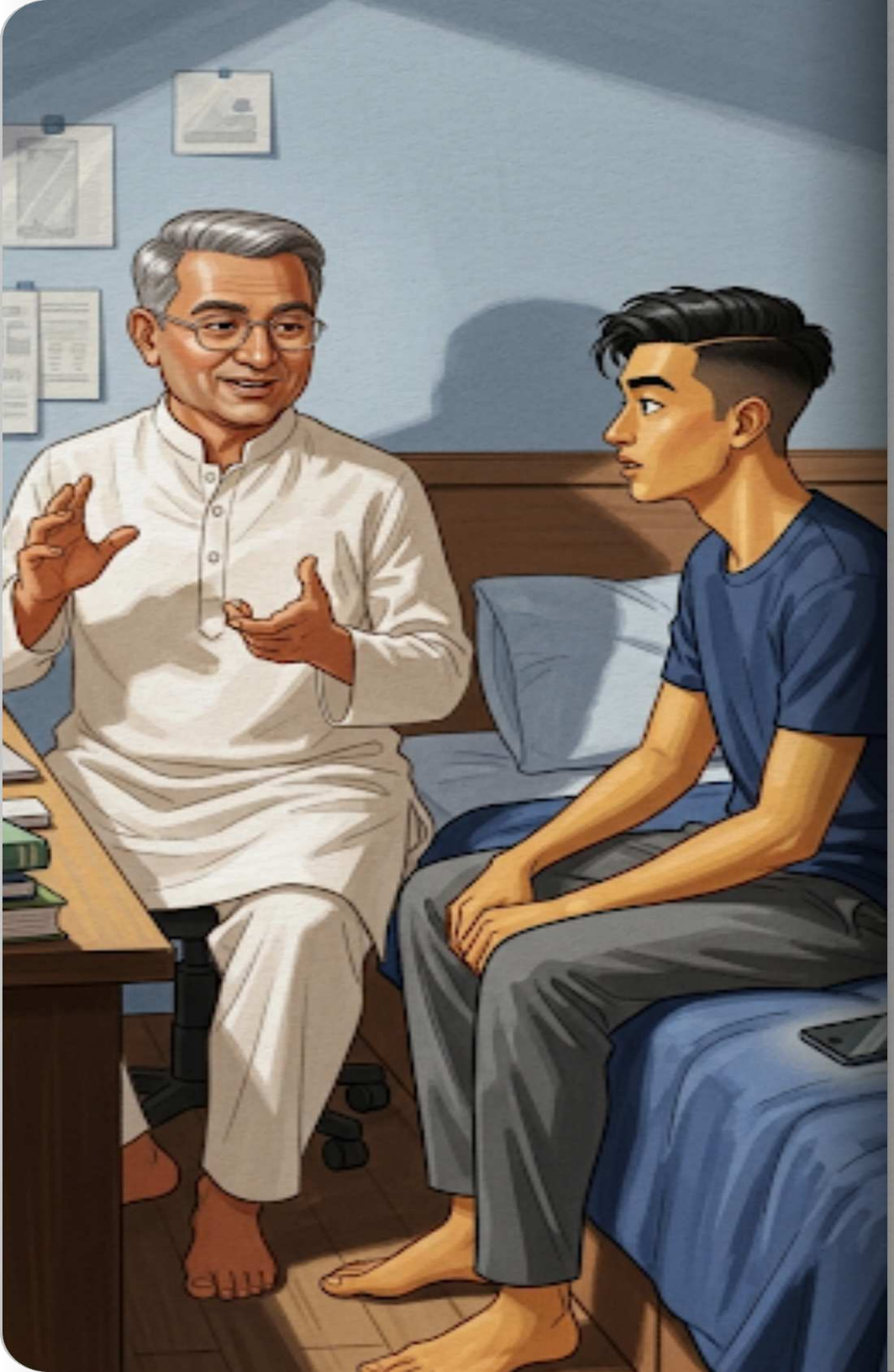

विनायक सांगू लागले, "यश, आपल्या पूर्वजांनी 'इंद्रिय निग्रह' नावाची एक गोष्ट सांगितली आहे. याचा अर्थ आपल्या ज्ञानेंद्रियांवर ताबा मिळवणे. आपली नजर, आपले कान आणि आपले मन जेव्हा बाहेरच्या गोष्टींच्या आहारी जातात, तेव्हा आपण स्वतःवरचे नियंत्रण हरवतो. हा फोन तुझे एक इंद्रिय झाला आहे आणि त्याने तुला जिंकले आहे."

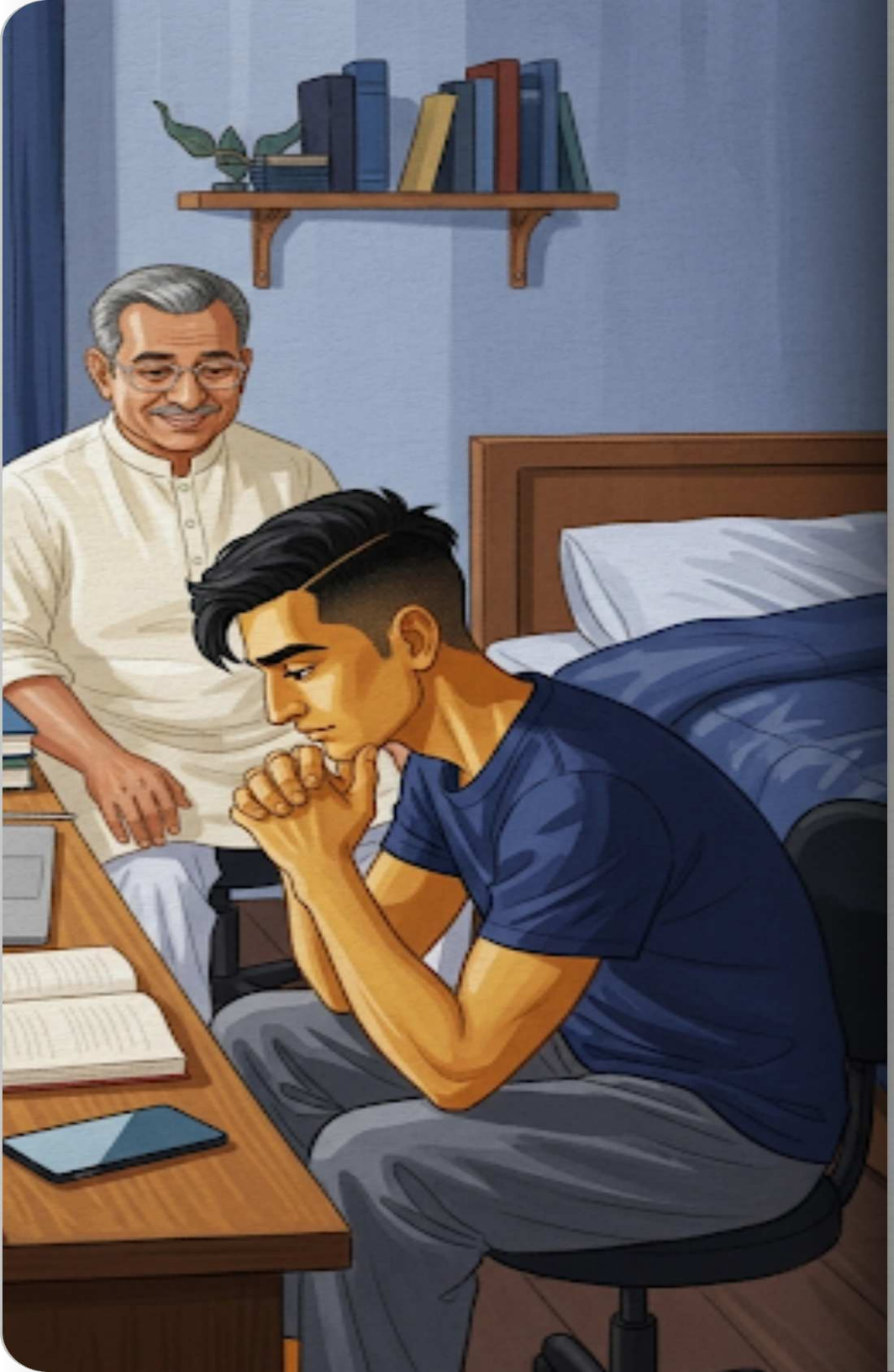

"दुसरी महत्त्वाची गोष्ट म्हणजे 'आत्म्याचे स्वामित्व'," विनायक पुढे म्हणाले. "जसा एक राजा आपल्या राज्यावर राज्य करतो, तसे तू तुझ्या मनाचा आणि वेळेचा राजा व्हायला हवेस. जेव्हा तू फोनच्या नोटिफिकेशनवर लगेच रिॲक्ट होतोस, तेव्हा तू तुझे स्वातंत्र्य गमावतोस. तू तुझा मालक राहिला नाहीस, तर त्या उपकरणाचा गुलाम झाला आहेस."

यशला आपल्या चुकीची जाणीव झाली. त्याने विचारले, "बाबा, मी हे कसं बदलू? मला या फोनची सवय झाली आहे." विनायक हसले आणि म्हणाले, "एक छोटा प्रयोग कर. आजपासून रोज रात्री झोपण्यापूर्वी बरोबर एक तास फोन पूर्णपणे बंद करून दुसऱ्या खोलीत ठेवायचा. फक्त ६० मिनिटे स्वतःसोबत राहायचे." यशने थोडा विचार केला आणि या आव्हानाचा स्वीकार केला.

पहिल्या रात्री यशला खूप त्रास झाला. फोन बंद केल्यावर त्याला सतत वाटायचे की कोणाचा तरी मेसेज आला असेल किंवा काहीतरी महत्त्वाचे सुटत आहे. याला 'फँटम व्हायब्रेशन' म्हणतात, जिथे फोन नसतानाही तो वाजल्याचा भास होतो. तो अस्वस्थपणे खोलीत येरझाऱ्या घालू लागला. त्याचे मन वारंवार फोनकडे धाव घेत होते.

दुसऱ्या आठवड्यात यशने तो रिकामा वेळ सत्कारणी लावण्याचे ठरवले. तो रात्री बाल्कनीत जाऊन पुण्याच्या रात्रीचा गारवा अनुभवू लागला. त्याला जाणवले की आकाशातले तारे किती सुंदर दिसतात, जे त्याने कित्येक महिने पाहिलेच नव्हते. शांततेत त्याला स्वतःचे विचार स्पष्टपणे ऐकू येऊ लागले. त्याला आता अस्वस्थता कमी आणि शांतता जास्त जाणवू लागली होती.

हळूहळू यशने त्या एक तासात पुन्हा एकदा आपली जुनी आवड जोपासायला सुरुवात केली. तो लहानपणी खूप छान स्केचिंग करायचा. आता फोन बाजूला असल्यामुळे त्याच्याकडे वेळच वेळ होता. त्याने आपली वही आणि पेन्सिल बाहेर काढली. जेव्हा तो चित्र काढू लागला, तेव्हा त्याला एकाग्रतेचा असा आनंद मिळाला जो त्याला तासनतास सोशल मीडियावर स्क्रोल करूनही

यश आता पुण्याचा एक यशस्वी इंजिनिअरिंग विद्यार्थी म्हणून ओळखला जाऊ लागला. त्याने 'इंद्रिय निग्रह' आणि 'आत्म्याचे स्वामित्व' या संकल्पना केवळ ऐकल्या नव्हत्या, तर त्या जगल्या होत्या. तो आता फोनचा गुलाम नव्हता, तर त्याचा मालक झाला होता. त्याने जगाला सिद्ध करून दिले की तंत्रज्ञान हे प्रगतीचे साधन असावे, आयुष्याची बेडी नाही.