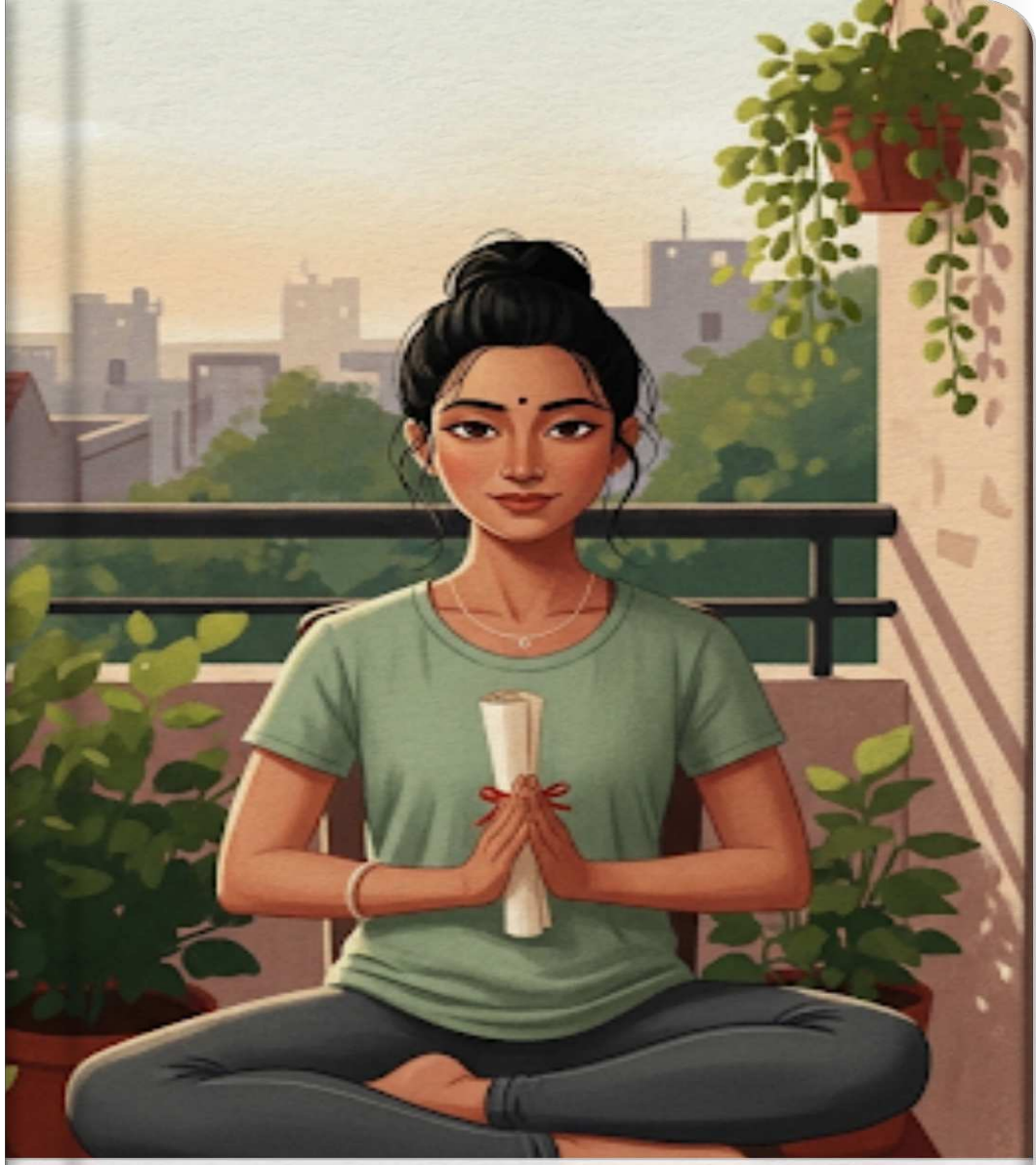

शब्दांवाचून संवाद
(Communication Beyond Words)

By Vivek Sovani

योगाचा प्रगत कोर्स पूर्ण झाल्यावर स्नेहलला खूप आनंद झाला. तिला वाटले, आता हे ज्ञान सर्वांना देऊन त्यांचे आयुष्य बदलले पाहिजे.

दुसऱ्या दिवशी सकाळी तिने सुयशला झोपेतून उठवले. "लवकर ऊठ, तुझे आयुष्य चुकीचे आहे," ती अधिकारवाणीने म्हणाली.

नाश्त्याच्या टेबलावरही
स्नेहलचे प्रवचन सुरूच होते.
"चहा सोड आणि सात्विक
आहार घे," ती सुयशला
वारंवार सांगत होती.

सुयश काहीही न बोलता वैतागून घराबाहेर पडला. स्नेहलला वाटले की तो मुद्दाम तिच्या ज्ञानाकडे दुर्लक्ष करत आहे.

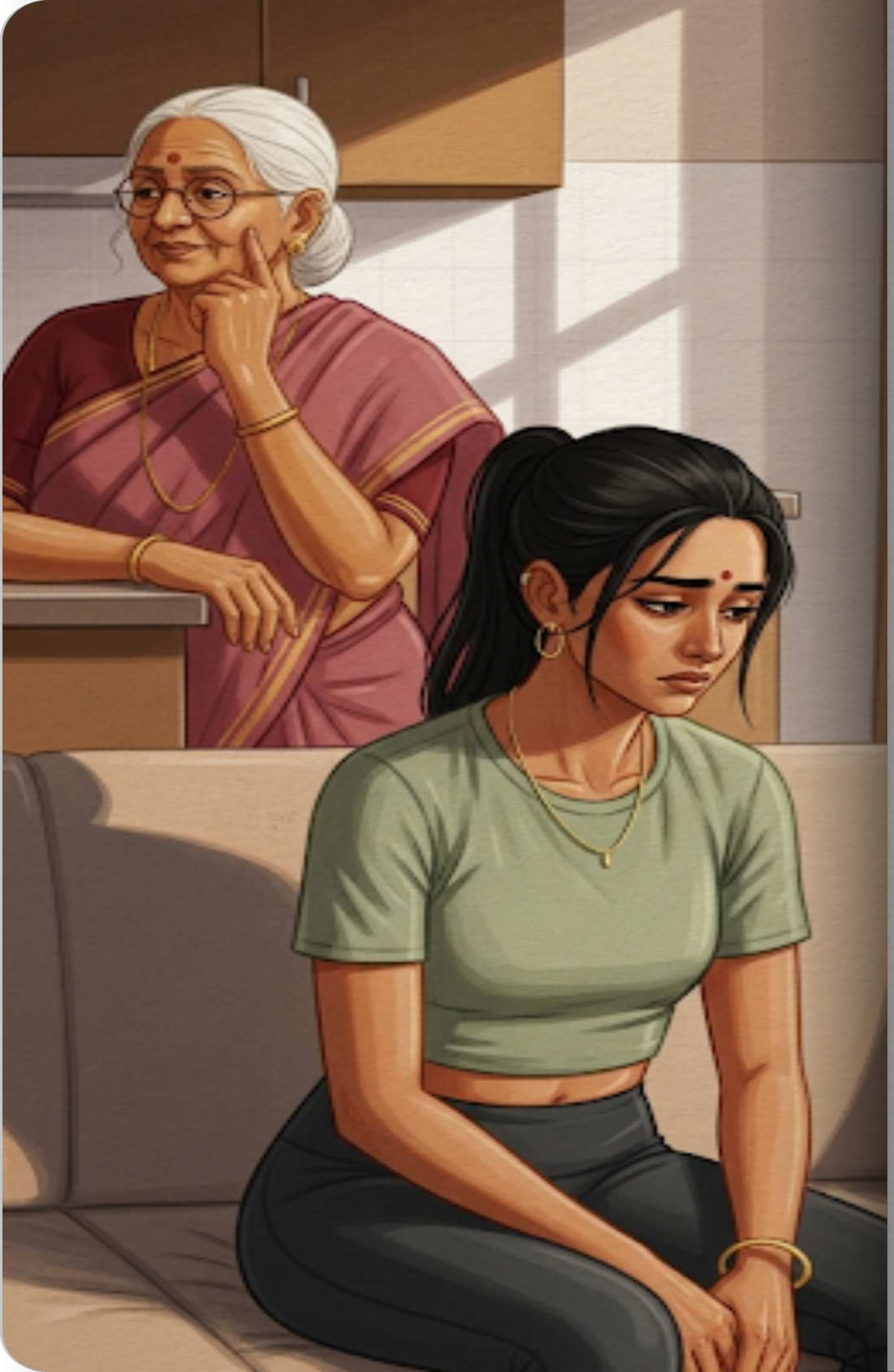

तिची आई, सुमती, हे सर्व शांतपणे पाहत होती. तिला जाणवले की स्नेहल ज्ञानाचा अहंकार करत आहे आणि दुसऱ्यांवर दडपण आणत आहे.

आई स्नेहलजवळ आली आणि म्हणाली, "बाळा, ज्ञान शब्दांनी लादण्यासाठी नसते, ते आधी स्वतःच्या वागण्यातून दाखवायचे असते."

आईने तिला गीतेचे तत्त्व सांगितले: 'न बुद्धिभेदं जनयेदज्ञानां कर्मसङ्गिनाम्'. "उपदेश करण्यापेक्षा तुझ्या कृतीतून सर्वांना बदलू दे," त्या म्हणाल्या.

स्नेहलला आपली चूक उमजली. तिने उपदेश देणे थांबवले आणि केवळ शांतपणे स्वतःच्या योगाभ्यासावर आणि आनंदी राहण्यावर लक्ष दिले.

एके दिवशी सुयश स्वतःहून स्नेहलच्या जवळ आला. "मलाही हा योग शिकवशील का?" त्याने विचारले. स्नेहलच्या कृतीने शब्दांपेक्षा मोठे काम केले होते.