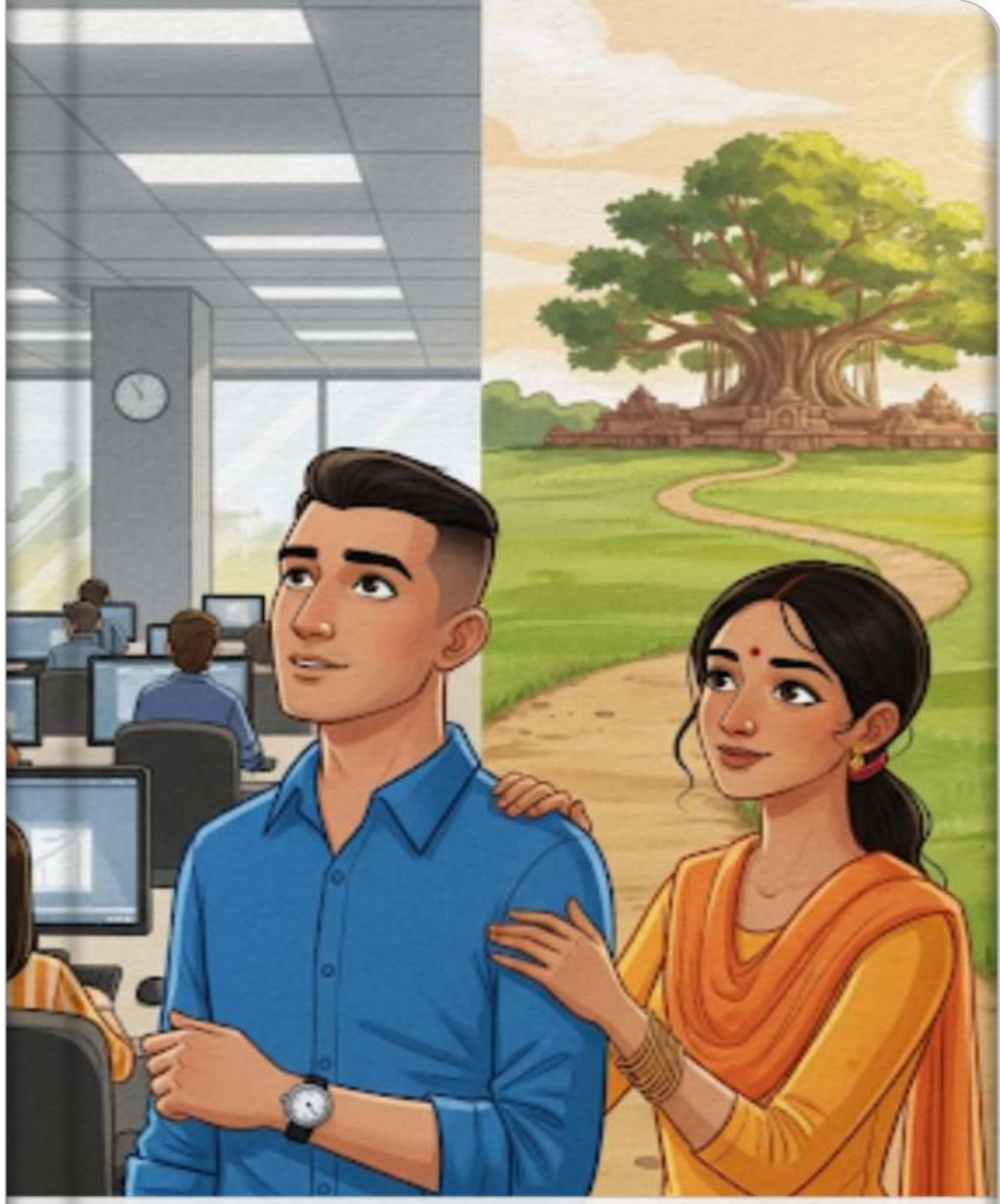

अंतर्यामीचा प्रवास: कर्मयोगाची ओळख

By Vivek Sovani

अमित पुण्याच्या आयटी पार्कमध्ये कामात मग्न होता. मात्र, कोडिंगच्या हजारो ओळींमध्ये तो स्वतःला हरवून बसला होता आणि कामाच्या ताणामुळे त्याचे मन अस्वस्थ होते.

मनःशांती मिळावी म्हणून अमितने घरी ध्यानाचा सराव सुरू केला. त्याने शांतपणे डोळे मिटले, पण त्याच्या मनात मात्र ऑफिसचे ईमेल्स आणि डेडलाईन्सचे तांडव सुरू झाले.

त्याची पत्नी रेखा दारातून त्याला पाहत होती. अमित ध्यानाला बसला असला तरी तो शांत नाही, हे तिने ओळखले. ती काळजीने त्याच्याकडे पाहत उभी राहिली.

अमितने डोळे उघडताच रेखा त्याच्या जवळ बसली. ती म्हणाली, "अमित, केवळ डोळे मिटणे म्हणजे ध्यान नाही. मनाची ही ओढाताण म्हणजे 'मिथ्याचार' आहे."

आपल्या मनातील हा गोंधळ दूर करण्यासाठी अमित आणि रेखाने शहराबाहेर असलेल्या सदानंद गुरुजींच्या आश्रमात जाण्याचे ठरवले.

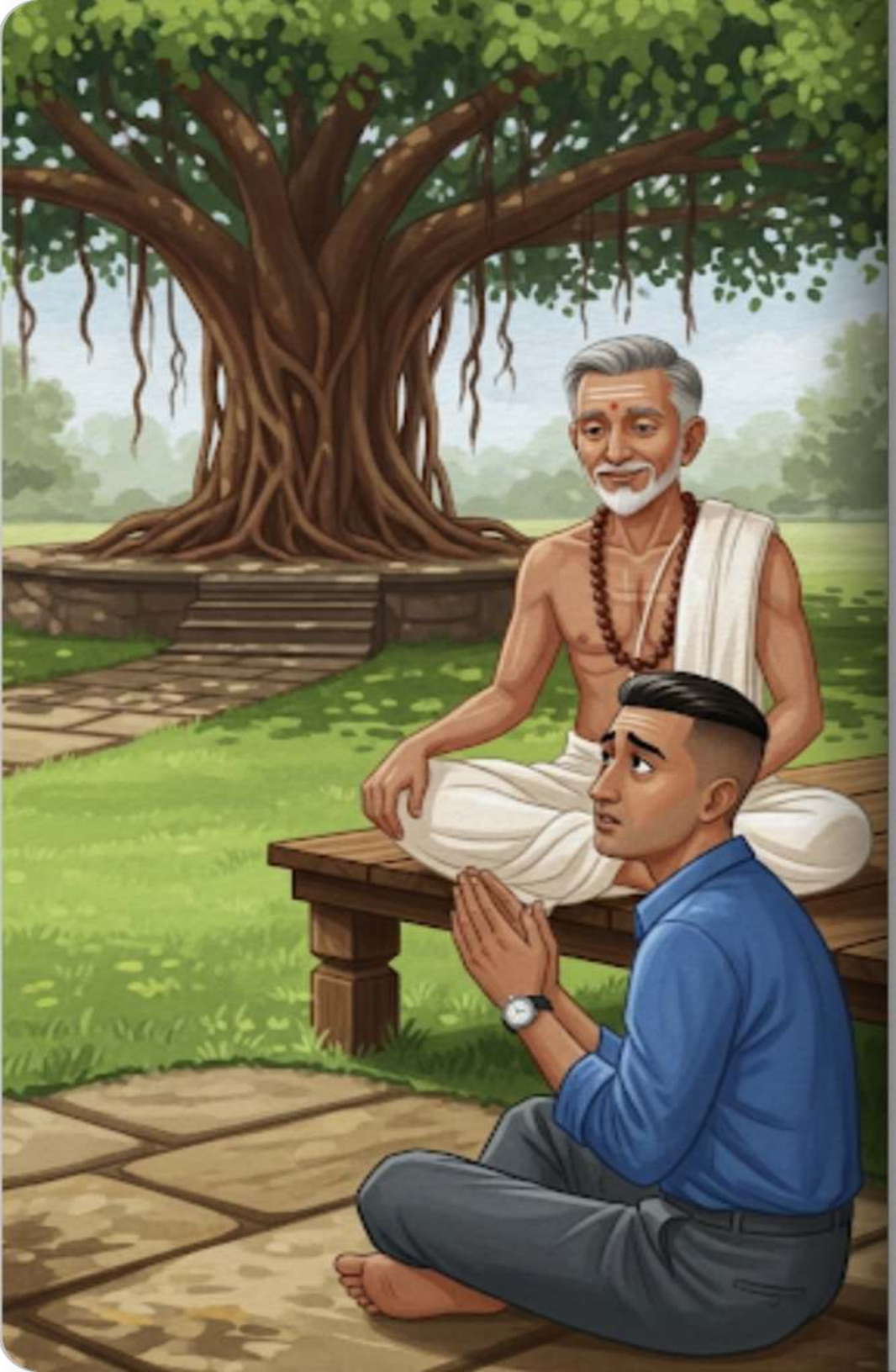

आश्रमात ६२ वर्षांचे सदानंद गुरुजी एका वडाच्या झाडाखाली बसले होते. अमितने त्यांच्या समोर बसून आपल्या मनातील सर्व अस्वस्थता मोकळेपणाने मांडली.

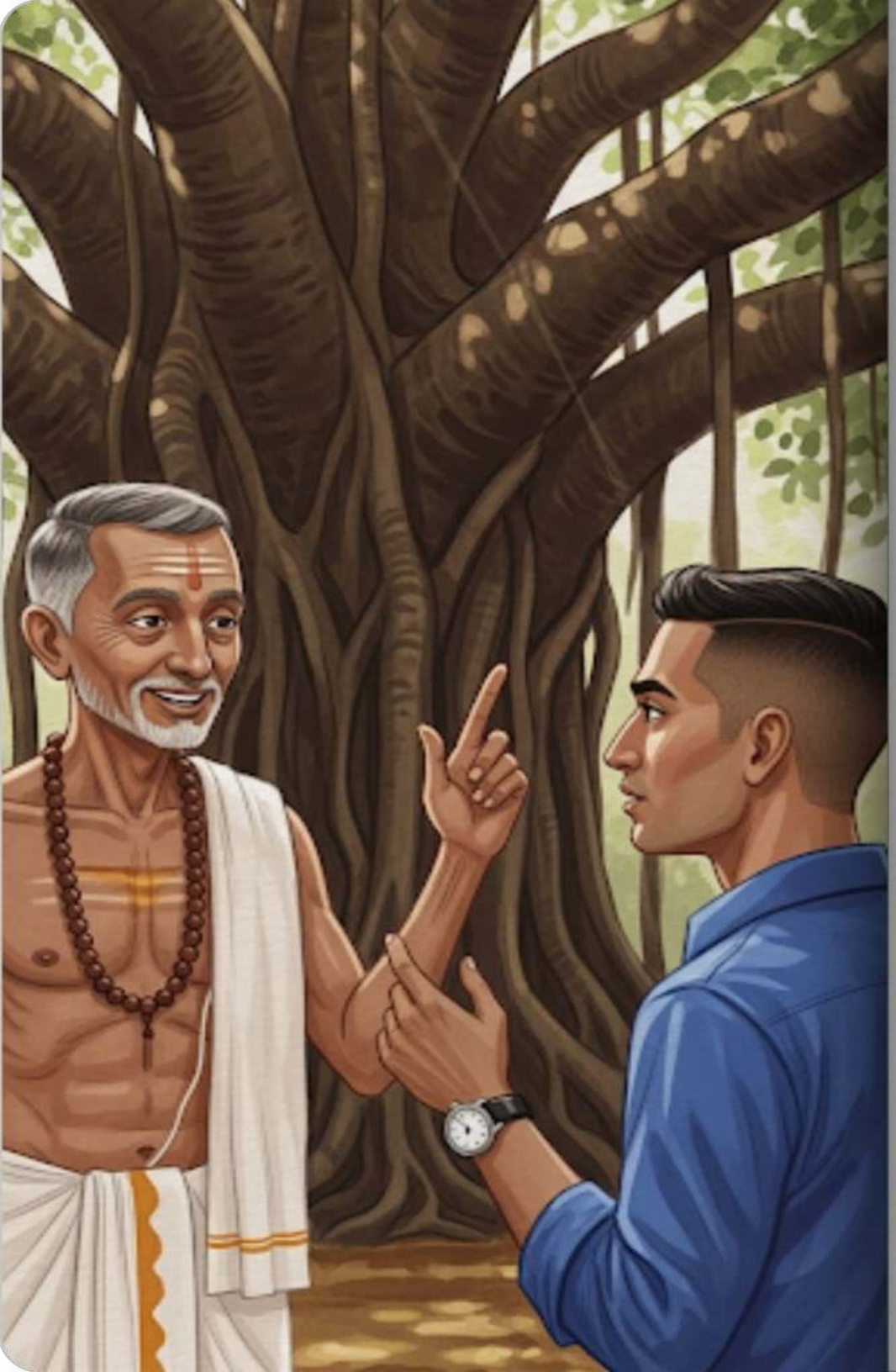

गुरुजी शांतपणे हसले आणि म्हणाले, "अमित, शरीर इथे आणि मन कामात असणे म्हणजे स्वतःची फसवणूक आहे. गीतेत यालाच 'मिथ्याचार' म्हटले आहे."

"कामापासून पळण्यापेक्षा, फळाची चिंता सोडून पूर्ण एकाग्रतेने काम कर. तोच खरा 'कर्मयोग' आहे," गुरुजींनी त्याला जीवनाचा सोपा मंत्र दिला.

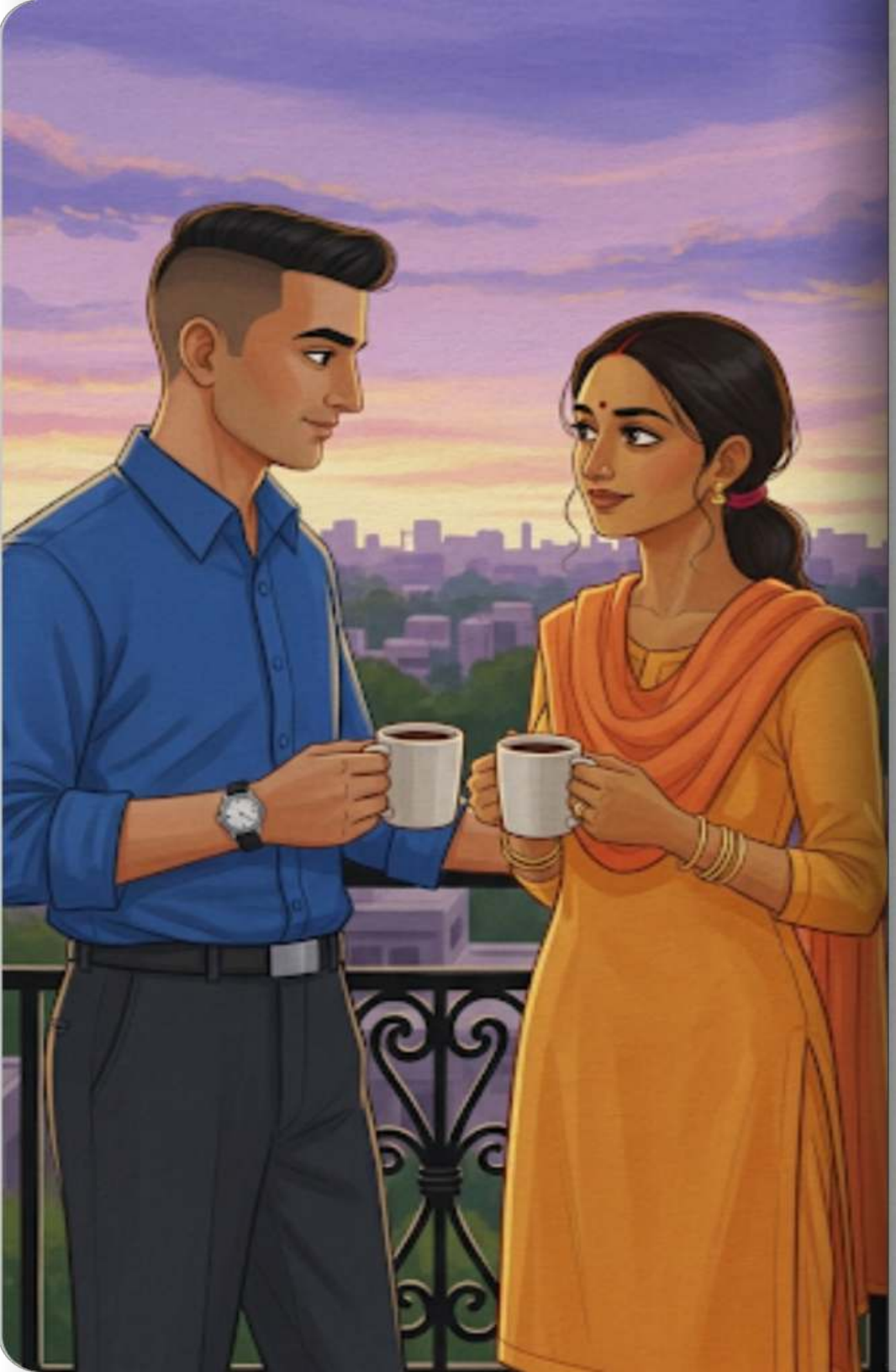

संध्याकाळी बाल्कनीत रेखासोबत बसलेला अमित आता खरोखर शांत होता. कामातच ध्यान शोधल्यामुळे त्याला जीवनाचा खरा समतोल आणि तृप्तता मिळाली होती.