翰林中华书院国际部

项目说明（一期验证版）

一

项目背景：我们为什么要做这件事

在当前的教育体系中，一个越来越清晰的现实是：

> **尖子生的路径是明确的**，他们会进入重点大学甚至走向更高平台；**基础较弱的学生**，也逐步进入职业教育体系。
>
> 但真正被忽视的，是数量庞大的**"中等成绩学生"**。这部分学生在国内升学体系中缺乏优势，但并不意味着他们没有潜力。相反，他们往往更需要一个不同于应试路径的成长环境。

与此同时，**家长的焦虑正在发生变化**：他们不再单纯追求"名校"，而是更关注——

- 孩子未来是否有出路
- 是否具备语言能力与国际视野
- 是否能够进入一个更宽的选择空间

> 在这样的背景下，**"低成本、可落地、可持续"**的国际路径，成为一个刚需。

二

项目定位：不是留学，而是一条成长路径

"翰林中华书院国际部"并不是一个传统意义上的留学项目。

🎯

我们把它定义为：一个为中国普通家庭设计的国际成长路径系统

学生并不是被"送出国"，而是在一个可管理、可跟踪的体系中，逐步完成以下过程：

- 从应试教育 → 国际环境适应
- 从被动学习 → 主动成长
- 从单一路径 → 多元出口

三

项目结构：三阶段路径设计

整个项目按照"路径化设计"进行，而不是一次性决策。

三阶段成长路径示意图

第一阶段：中国基础阶段

学生在国内完成初中或高中基础学习，建立基本学科能力与学习习惯。

第二阶段：菲律宾过渡阶段（核心阶段）

进入菲律宾翰林中华书院国际部体系，在英语环境中完成：

- 语言能力提升
- 学习方式转换
- 国际环境适应

第三阶段：升学或就业阶段

根据学生发展情况，进入：

- **升学路径：**英国 / 澳大利亚 / 加拿大等国家继续升学
- **就业路径：**在菲律宾及相关领域就业（如酒店、护理等）

> **核心逻辑：**这不是一次选择，而是一条可以不断调整的路径。

四

一期项目重点：验证模型，而非规模扩张

本项目当前处于第一阶段：**验证期**。

我们要验证的，不是"能不能做"，而是三个更关键的问题：

1. **国内中学是否愿意合作**——是否愿意将部分学生纳入"国际路径输出"
2. **家长是否认可这一路径**——是否接受"菲律宾作为过渡站"的模式
3. **学生是否能够适应并成长**——是否在真实环境中发生变化

因此，一期目标非常明确：

小规模、可控、可验证，而不是快速扩张

五

一期实施方案（当前落地模式）

🏠 住宿方案：Antel Grand Village（核心支点）

高端舒适的住宿环境

封闭式安保小区大门

3 层独栋别墅外观

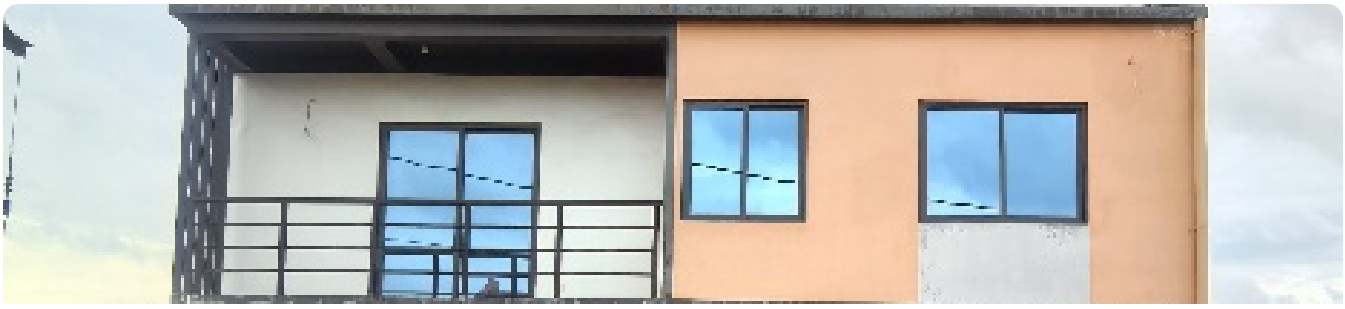

别墅内部走廊

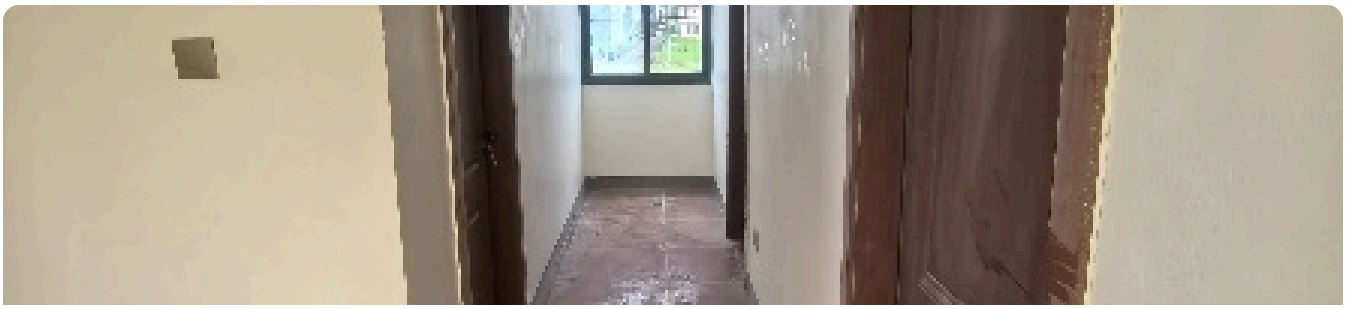

3 层观景露台

温馨齐全的室内空间

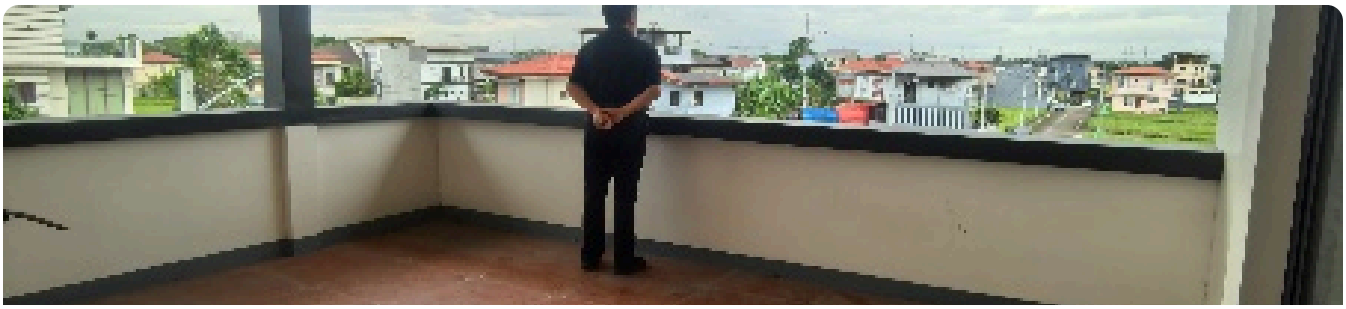

宽敞明亮学生卧室

独立卫浴空间

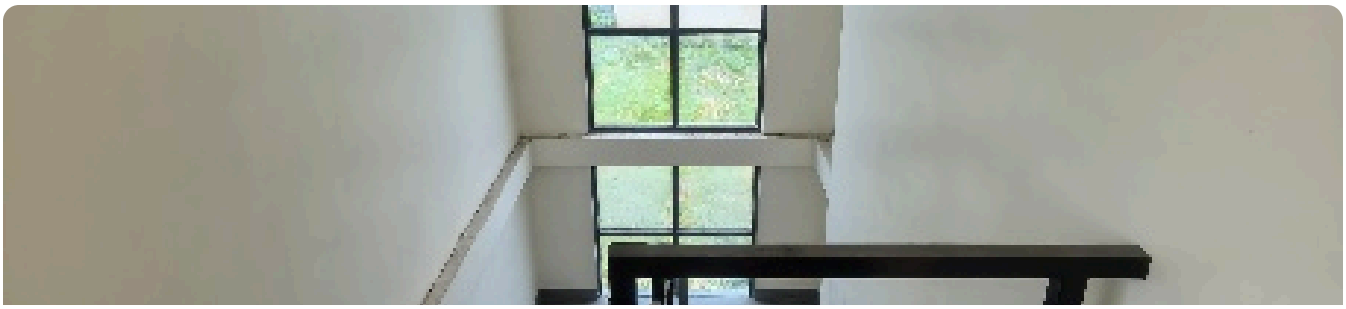

安全便捷的室内楼梯

完善的社区配套设施

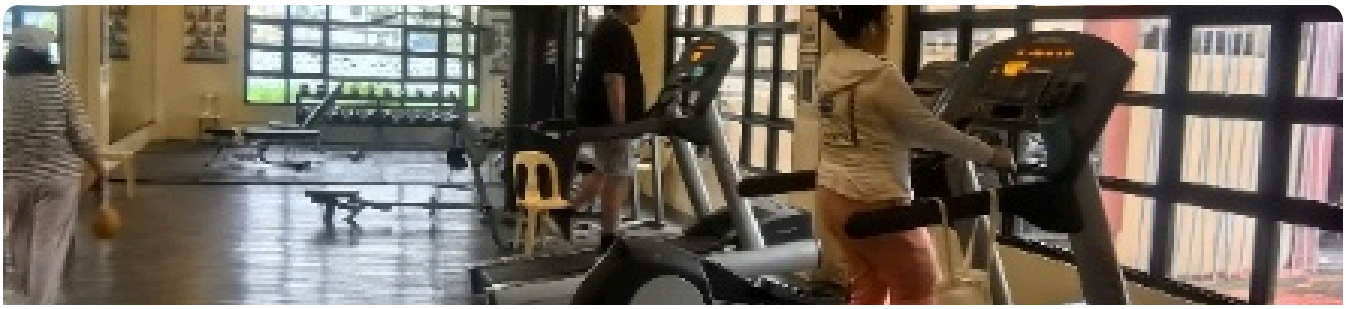

专业健身房

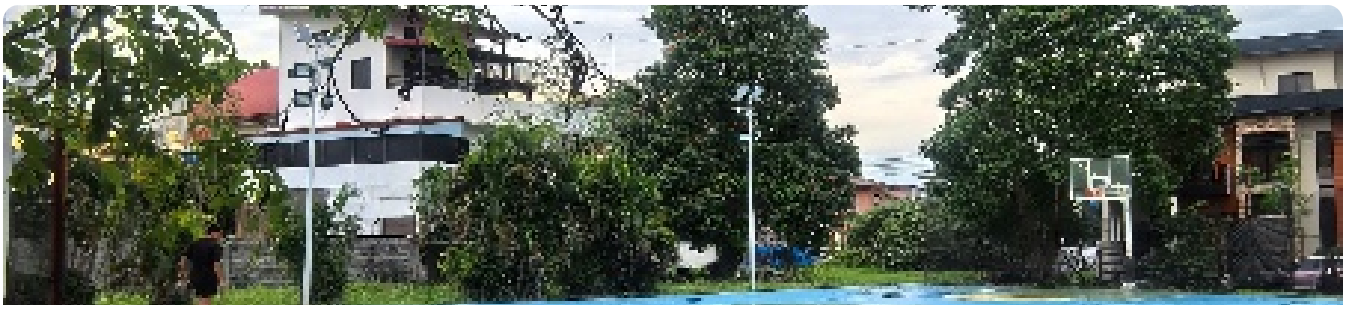

标准篮球场

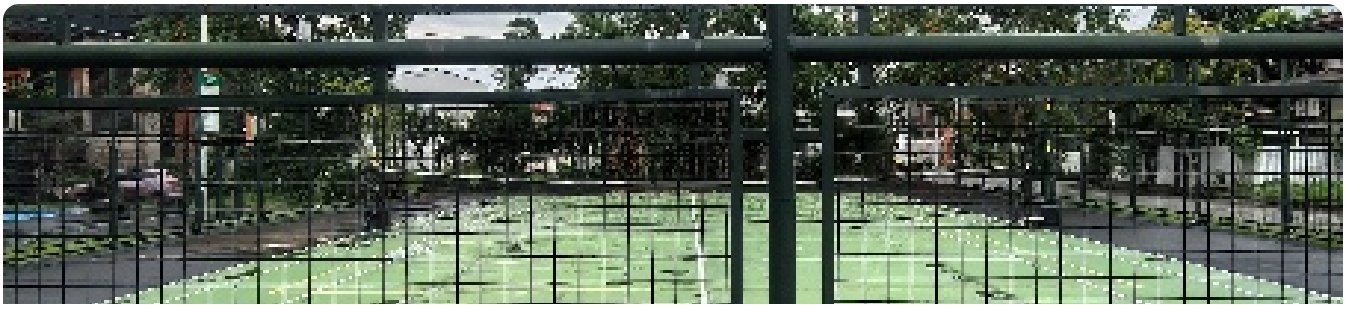

专业网球场

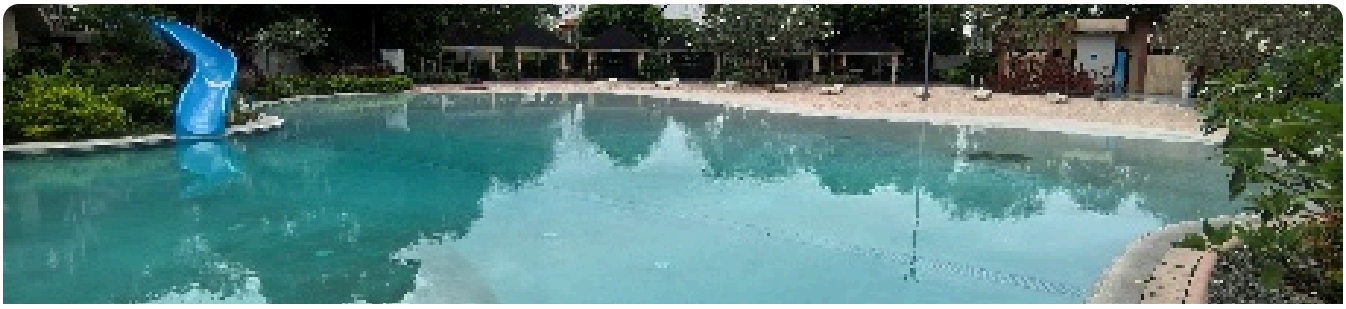

恒温游泳池

项目已在菲律宾 Cavite 的 Antel Grand Village 社区配置别墅资源：

- 两套独立别墅（3 层结构）
- 共计约 30 人容量

- 封闭式社区，具备安保系统
- 配套设施完善（游泳池、运动场、健身房等）

> **学生在此形成：**统一住宿 + 集中管理 + 生活支持

🚌 通勤方案：专用接送体系

- 距离学校约 20 公里
- 车程约 35-40 分钟
- 每日统一空调接送车

这种模式的核心优势在于：

• 动线可控 • 安全性高 • 管理集中

📋 生活支持体系

- 配置菲佣负责日常饮食与基础生活
- 统一作息安排、出行车辆
- 基础生活、医疗保障体系

> **核心目标：**让学生在"可控环境"中完成适应，而不是完全放养。

📚 翰林中华书院国际部教学体系

- 学术要求"适中但稳定"、可适应性强（特别适合中等学生）
- 强调"过程性学习"、避免"一考定生死"，更适合海外适应阶段
- 英语环境 + 实际使用、在"用"中提升，而不是"学"中提升

> **教学的特点不是高压应试**，而是一个更稳定、更适合中国学生过渡的体系。在这个体系里，学生可以完成基础学业，符合本地毕业要求，同时逐步适应英语环境。而真正的提升部分，我们通过宿舍管理、ESL 英语强化、升学路径来完成。

翰林中华书院国际部 © 2025 一期验证版