Als je het brood breekt
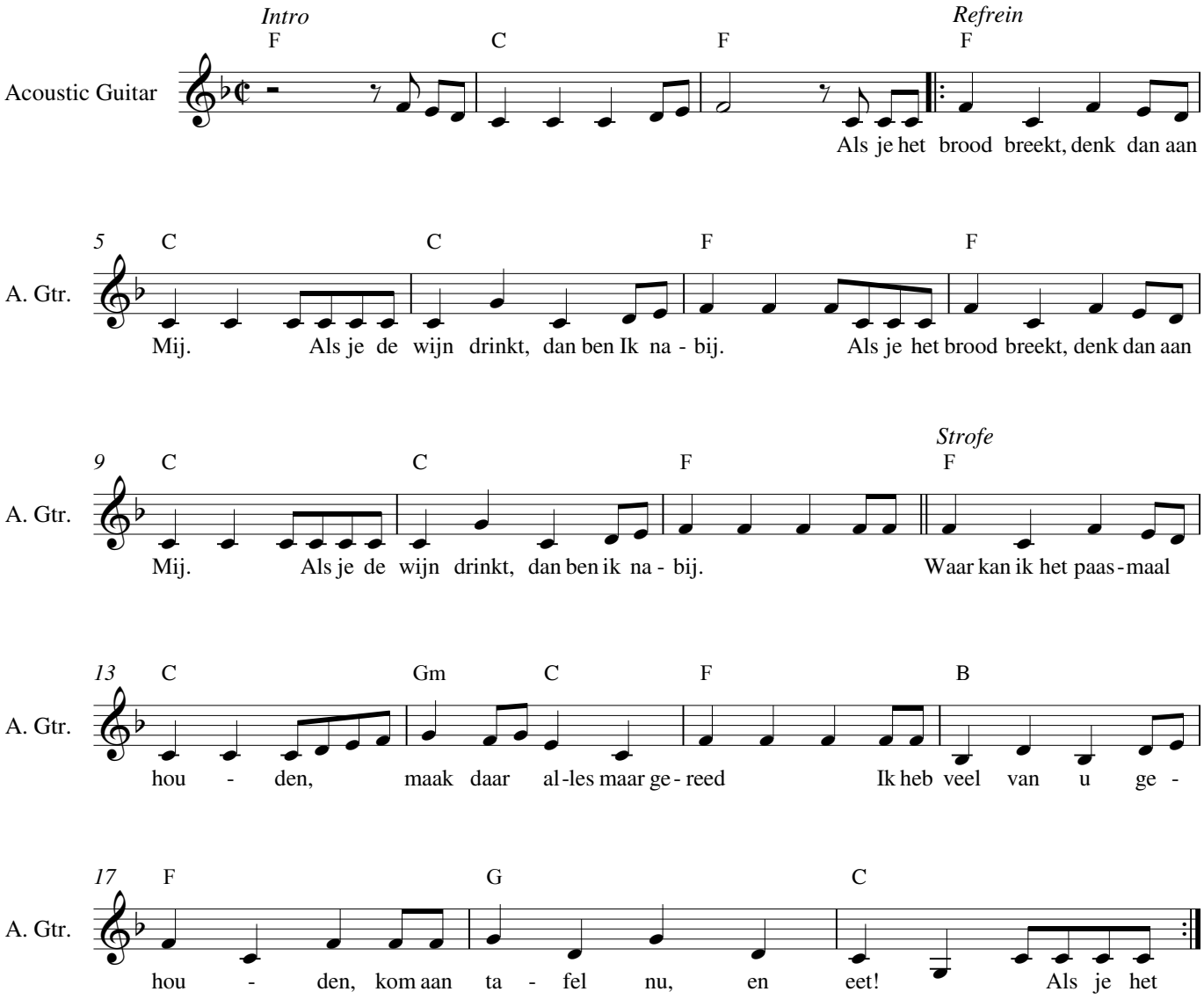
Gitaarakkoorden en baspartij