Belastingdienst

Belastingdienst merkgids

Iedereen draagt bij aan onze identiteit

Versie 1.1 Mei 2022

Iedereen draagt bij aan onze identiteit

De Belastingdienst is een bekende naam. Bijna iedereen in Nederland heeft er associaties bij. Die zijn niet voor iedereen hetzelfde. Mensen kunnen ons verschillende kenmerken en eigenschappen toedichten.

Net als ieder merk maken we onszelf zichtbaar met onze uitingen en gedragingen. Daarin kunnen we meer of minder herkenbaar zijn.

Een duidelijk merk Belastingdienst heeft veel voordelen. Het zorgt voor reële verwachtingen over wie we zijn en waar we voor staan.

Voor een sterk, herkenbaar merk is een lange adem nodig. Door consistent te zijn in ons gedrag en in onze uitingen versterken we het merk. Zowel intern als extern. Iedereen heeft hier een rol in. Deze merkgids is daarom voor iedere belastingdienstmedewerker relevant.

Ons merk op hoofdlijnen

Missie

De Belastingdienst draagt bij aan een financieel gezond Nederland. Een land met goede sociale voorzieningen, onderwijs en zorg én een sterke infrastructuur. Dat doen we deskundig en integer.

Strategie

We streven ernaar dat burgers en bedrijven bereid zijn uit zichzelf (fiscale) regels na te leven, zonder dwingende en kostbare acties van de Belastingdienst.

- Creeër een omgeving waarin het maken van fouten zoveel mogelijk wordt voorkomen.
- Stem de mate en intensiteit van ons toezicht af op het gedrag van burgers en bedrijven.
- Maak het burgers en bedrijven gemakkelijk goede aangiften en aanvragen te doen.
- Dwing naleving af als burgers en bedrijven regels bewust niet willen naleven of frauderen.

Merkkarakter

We omschrijven ons merk als de 'betrokken specialist'. Wij willen gezien worden als de deskundige bij uitstek in het heffen en innen van belastingen. Professioneel op de inhoud, servicegericht voor iedereen.

Merkhuis

Het merkhuis bestaat uit drie zaken: onze missie, onze kernbelofte en onze merkwaarden.

Merkwaarden

We werken vanuit zes waarden om de missie te realiseren. Waarden die ons kenmerken en waarop burgers en bedrijven mogen vertrouwen.

Kernbelofte

Burgers en bedrijven staan centraal: zij staan in het hart van het huis. We willen dat het voor iedereen goed geregeld is en dat iedereen de behandeling krijgt die hij of zij nodig heeft. Zodat iedereen het juiste deel betaalt.

Deskundig
Onze professionele identiteit

Samen en proactief
Ontwikkelwaarden: waarden waar we meer dan vroeger, extra op willen sturen.

Verantwoordelijk, geloofwaardig en zorgvuldig
De basis: deze waarden vormen het dna van de organisatie.

Toepassing van het merk

De eigenschappen van een betrokken specialist komen tot uitdrukking in ons gedrag, in beeld, in tekst, in design en interactie.

Merkreis
Merkpalet

Ons verhaal

Jouw werk is belangrijk. Samen met je collega's werk jij aan een financieel gezond Nederland. Zodat iedereen naar school kan om te leren lezen. Er een dokter is als je ziek bent. Mensen die dat nodig hebben financiële steun krijgen. Duurzame innovaties worden gerealiseerd en er genoeg geld is om te zorgen voor onze ouderen. Dus onderwijs, natuurbehoud, zorg? Jij draagt eraan bij. Daar mag je trots op zijn.

Dat voelt misschien niet altijd zo. Want het meeste gaat goed, maar er zijn ook zaken fout gegaan. We krijgen nu veel politieke en maatschappelijke kritiek. Fouten worden breed uitgemeten in de media. Dat voelt voor sommigen van ons onveilig en sommige collega's maakt het moedeloos. Het is ook een stevige uitdaging: je dagelijks inzetten voor burgers en bedrijven, terwijl je merkt dat de samenleving minder vertrouwen in ons heeft.

Ons fundament

Het vertrouwen van de samenleving dat wij onze maatschappelijke taak zorgvuldig en verantwoordelijk uitvoeren vormt het fundament van onze organisatie. Dat moet stevig zijn én blijven. Daarom zijn we nu op zoek naar de oorzaken van fouten, om die te herstellen en daarvan te leren. En laten we niet vergeten: veel van wat wij doen, gaat al uitstekend. Het contact met ons wordt in het algemeen als prettig en betrouwbaar ervaren. We maken het burgers en bedrijven gemakkelijk correcte aangiften te doen. We corrigeren fouten als we die zien. We treden op als er wordt gefraudeerd. Verreweg de meeste burgers en bedrijven leven de fiscale regels na. Nederland kent daarmee een positieve belastingmoraal. Dat hebben we allemaal samen weten te bereiken.

Onze ambities

Maar onze ambities reiken verder. We willen dat iedereen kan rekenen op een eerlijke behandeling en een vlotte afhandeling, met deskundige en persoonlijke ondersteuning waar dat nodig is. Dat al onze communicatie begrijpelijk is en we sneller inspelen op veranderingen in de situatie van burgers en bedrijven.

Dat we zorgvuldig omgaan met persoonsgegevens en procedurele rechtmatigheid vanzelfsprekend is. Dat ons toezicht nog meer gericht is op het voorkomen van fouten en het tijdig signaleren van risico's op fraude. Dat we ons werk kunnen doen binnen het kader van eenvoudig uitvoerbare fiscale regelgeving die in overleg met ons tot stand komt. Dat het vertrouwen van samenleving in de Belastingdienst weer groeit en sterker wordt.

Onze strategie

Om dit samen te realiseren hebben we vier strategische prioriteiten benoemd die ons de komende vijf jaar houvast bieden. De eerste prioriteit is het garanderen van een snelle, betrouwbare en zorgvuldige behandeling aan burgers en bedrijven. De tweede is het bieden van deskundige en persoonlijke ondersteuning waar dat nodig is. De derde prioriteit is het realiseren van effectief toezicht en fraudebestrijding door proactief te handelen en fouten te voorkomen. En de vierde prioriteit is een wendbare en toekomstbestendige organisatie worden: waar vakmensen zoals jij graag en met plezier werken.

Onze cultuur

Daarvoor is een cultuur nodig waar burgers en bedrijven centraal staan. Waar heldere en concrete afspraken zorgen voor goed lopende werkprocessen en tastbare resultaten. En waar samenwerken zorgt voor verbinding en het snel oplossen van problemen. Een cultuur waar jij je veilig voelt, onderlinge verschillen worden gewaardeerd, tegenspraak wordt omarmd en we samen voelen dat onze bijdrage telt.

Onze organisatie

Prioriteiten stellen en benoemen wat we graag veranderd zien. Is dat genoeg om de beste Belastingdienst voor Nederland te worden? Nee, natuurlijk niet. Onze ambities zijn alleen waar te maken door een organisatie die luistert naar wat er speelt in de samenleving en daarop inspeelt. Een organisatie die signalen van collega's serieus neemt en gebruikt om te verbeteren. Een slagvaardige organisatie die ruimte geeft aan vakmensen die hun verantwoordelijkheid nemen en zichzelf willen en kunnen blijven ontwikkelen. Een organisatie waar we elkaars deskundigheid koesteren en waarderen. Een organisatie die in alle omstandigheden de juiste koers kan blijven varen.

Met dank aan jou

Deze koers kunnen we alleen samen met elkaar, het ministerie van Financiën en onze stakeholders uitwerken en vooral uitvoeren. En precies dat gaan we ook doen. Samen onderweg naar de beste Belastingdienst voor Nederland. Een Belastingdienst die het vertrouwen heeft van de samenleving waarvoor jij met trots werkt. Met dank aan jou en alle andere collega's.

Onze merkwaarden

Deskundig

Deskundig is de ‘eigenwaarde’ van de Belastingdienst. We zijn bedreven in ons vak. Of het nu gaat over aangiften controleren of over uitleg geven aan klanten. We zijn uitvoerders, we slaan niet door in theoretische discussies. We zetten onze deskundigheid in op de juiste manier voor burgers en bedrijven.

Samen

Samen is een ontwikkelwaarde van de Belastingdienst. Juist om betere resultaten te boeken moeten we weten wat er bij bij doelgroepen en partners speelt. We willen samen met onze relaties oplossingen vinden. Dat doen we op een open, coöperatieve manier. Ook al ontkomen we er niet aan om als handhaver soms te dicteren en op te treden.

Proactief

Proactief is de andere ontwikkelwaarde van de Belastingdienst. Proactief betekent dat we oplossingsgericht zijn, slagvaardig. En dat we continu leren als organisatie. We willen vooruit denken en problemen voorkomen voordat ze ontstaan. Lasten wegnemen bij ondernemers en burgers in plaats van ze te vergroten. Tijdig het gesprek aangaan met politiek en maatschappij.

Verantwoordelijk

Verantwoordelijk is een basiswaarde van de Belastingdienst. We zijn betrouwbaar in ons handelen en daar zijn we ook op aanspreekbaar. We zijn transparant in wat we doen, welke keuzes we maken en welke regels we hanteren. We vertellen over rechten en plichten.

Geloofwaardig

Geloofwaardig is een basiswaarde van de Belastingdienst. We staan voor wat we zeggen en doen wat we beloven. Dat betekent dat we onafhankelijk zijn en eerlijk. Gelijksoortige situaties behandelen we op soortgelijke manier. Onkreukbaar in de standpuntbepaling. Als iemand regels niet naleeft, geven we dat duidelijk aan en handelen we daarnaar. Hierdoor bewaken we onze autoriteit.

Zorgvuldig

Zorgvuldig is ook een basiswaarde van de Belastingdienst. Een waarde die diep in ons als overheidsorganisatie zit. En die vanzelfsprekend moet zijn voor burgers en andere stakeholders. Iedereen moet ervan op aan kunnen dat de medewerkers van de Belastingdienst hun werk nauwkeurig uitvoeren. Dat beslissingen op een afgewogen manier tot stand komen, en dat we er op een respectvolle manier over communiceren.

Betrokken specialist

We omschrijven ons merk als de ‘betrokken specialist’. Wij willen gezien worden als de deskundige bij uitstek over belastingen. Professioneel op de inhoud, service-gericht voor iedereen.

Voor het uitwerken van het merkkarakter van de Belastingdienst maken we gebruik van het Brand-Postionermodel. Een sterk merk heeft een duidelijke associatie met één archetype. De Belastingdienst typeren we als het archetype Specialist. Specialistische organisaties ken- merken zich door een grote mate van deskundigheid en een resultaatgerichte focus.

Dat is nog niet het hele verhaal. We zitten als organisatie in een beweging waarin we onze sociale eigenschappen en maatschappelijke verantwoordelijkheid verder willen ontwikkelen: de ontwikkelwaarden ‘samen’ en ‘proactief’. Die horen bij de groene archetypen in het model. Door elementen uit deze vlakken toe te voegen, doen we recht aan ambities als samenwerken, mensen ontzorgen, burgers en bedrijven ondersteunen. Ook voorkomen we dat het profiel van de specialist doorslaat: we zijn deskundig, maar niet star en theoretisch.

Daarmee is ons merk getypeerd: het blauw van de specialist aangevuld met enkele groene (sociale) elementen. In de sfeer van fraudebestrijding voegen we daarnaast iets van het blauw van de regisseur toe.

Specialist, ter zake kundig, verstaat het vak, werkt hard en gedegen.

Is betrokken, helpt met het goed te doen.

Is in control, ziet er op toe dat alles goed verloopt, stuurt bij.

Meer over ons merkkarakter

Betrokken specialist

- Inhoudelijk gedreven
- Serieus, ingetogen
- Gestructureerd
- Competent
- Inlevend
- Vanuit de inhoud verbinden

De Specialist...

- Is gedreven vanuit de inhoud van het vak.
- Streeft naar het beste resultaat.
- Heeft een serieuze, ingetogen persoonlijkheid.
- Houdt focus, maakt geen rare sprongen.

Specialistische organisaties staan voor zorgvuldigheid en willen voldoen aan de hoogste kwaliteitskenmerken. Valkuil is perfectionisme.

De betrokken specialist...

- Maakt verbinding op inhoud, inlevend, passend bij de situatie.
- Wil voor burgers en bedrijven inhoudelijk het beste.
- Neemt verantwoordelijkheid om het goed te regelen.
- Het gaat om de burger en het bedrijf, niet om ons.

Het betrokken zijn komt naar voren in onze onze toon: inlevend, hulpvaardig en ingetogen. Burger en bedrijf staan centraal bij het ontwikkelen van producten en diensten. Deze zijn toegankelijk en helpen mensen om hun zaken goed te regelen.

De uitdaging voor ons is de komende jaren om - genuanceerd en geloofwaardig - ‘menselijker’ geassocieerd te worden. Deze ambitie komt tot uitdrukking in de waarden ‘samen’ en ‘proactief’.

Merkreis

Eén gezicht van de Belastingdienst

Burgers en ondernemers komen door het jaar heen op verschillende manier in contact met de Belastingdienst.

Juist vanwege de diversiteit in contactmomenten en producten is het belangrijk dat de Belastingdienst als afzender herkenbaar is. Er moet een logische merkbeleving zitten van de start tot de afronding van de klantreis. Vandaar dat we inzetten op brand journeys, één merkbeleving over alle kanalen en middelen.

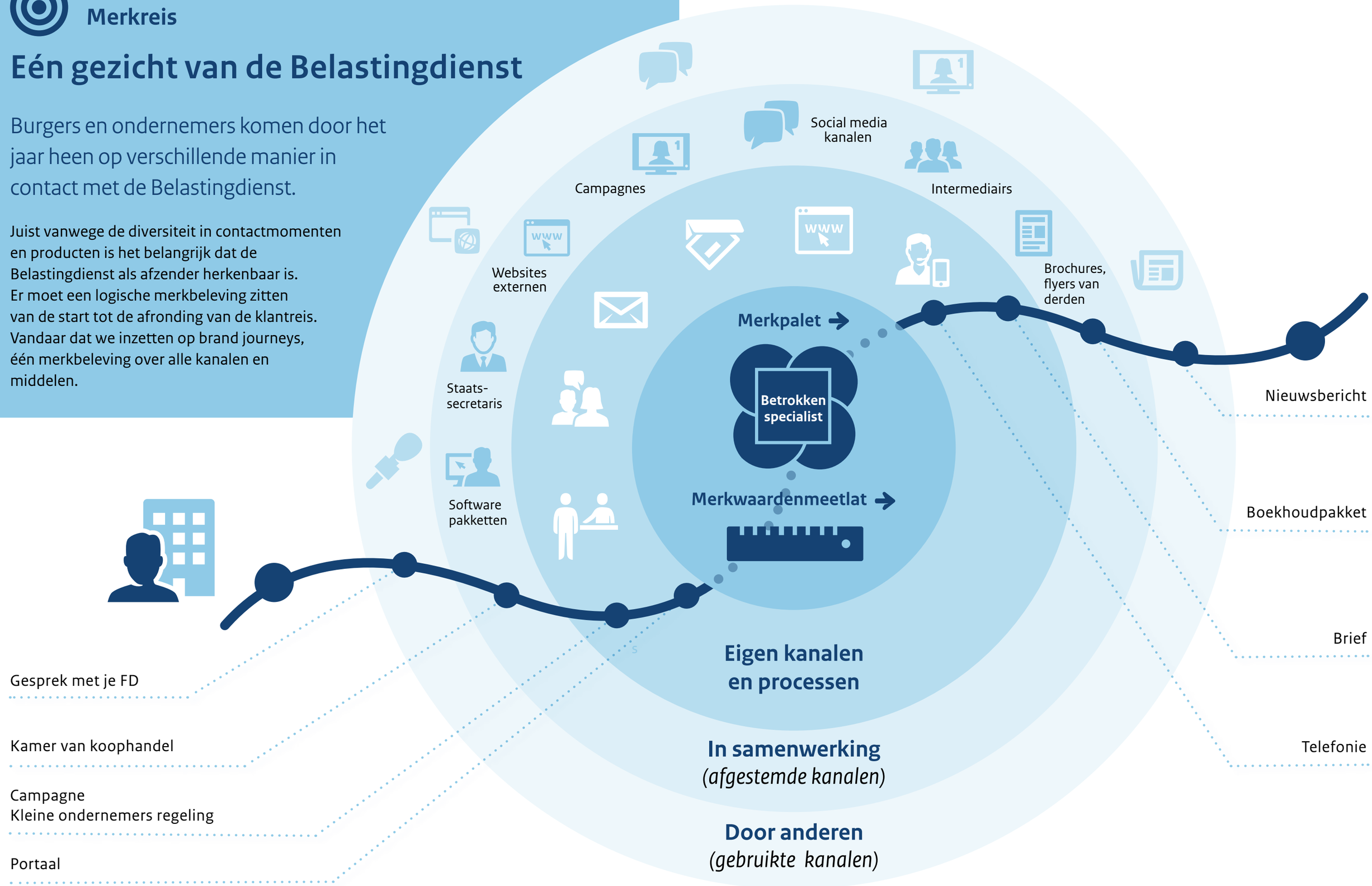

Voorbeeld merkreis ondernemers

Eén gezicht van de Belastingdienst

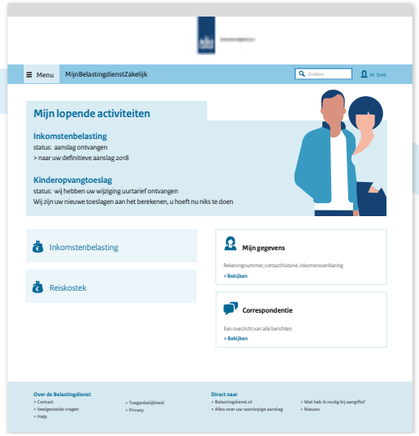

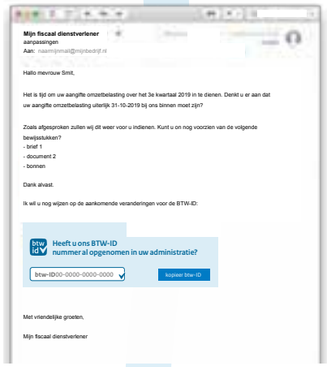

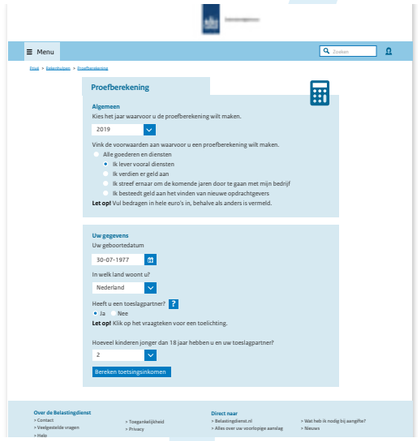

Belasting-telefoon
gewoon goed geholpen

Betrokken specialist gedurende de klantreis

Belastingen zijn niet ‘iets van de Belastingdienst’, maar van de maatschappij. Wij zijn er wel mede verantwoordelijk voor dat mensen zich bewust zijn van de relevante belastingmiddelen. Wij zorgen er dan ook voor dat we op relevante plekken in de samenleving belastingen zichtbaar maken.

Wij begrijpen dat mensen financiële zaken, zoals belastingen, ingewikkeld kunnen vinden. Wij helpen mensen het in 1 keer goed te doen en zijn bereid een stapje extra te doen om het mensen makkelijk te maken. Een vergissing is snel gemaakt en we maken het eenvoudig om missers recht te zetten.

De kans is groot dat men de regels, de rechten en plichten, verbonden aan de belastingzaken, tijdens het normale gebruik vergeet. Wij willen voorkomen dat mensen in de problemen komen en voorzien hen regelmatig van relevante informatie over hun lopende belastingen.

Bij life events heeft men vaak andere zaken aan het hoofd dan belastingen. Maar juist een life event kan grote gevolgen hebben voor de lopende belastingzaken. Wij respecteren de situatie waarin de ander zich bevindt en proberen het in afstemming zo goed mogelijk te regelen.

Het is niet altijd even makkelijk te constateren waardoor iets fout gaat. Is het kwade opzet? Een vergissing? Miscommunicatie? Een fout bij ons? Wanneer het fout gaat, blijven we daarom altijd goed luisteren. We begrijpen dat wij de overheid zijn en dat dit extra eisen stelt aan ons handelen.

Tijdens de oriëntatie
op dat wat men wil doen in het leven

Tijdens de aanschaf
(vergeten van) aanvraag, aangifte, aanslag

Tijdens het normale gebruik
voorspelbare wijzigingen inbegrepen

Bij een wijziging
als gevolg van life events (groot & klein)

Wanneer het fout gaat
(on)opzettelijk of door ons

Merkwaardenmeetlat

De waardenmeetlat is een hulpmiddel om te bepalen of een uiting of gedrag past bij ons en onze waarden. Iets past bij het merk als het op alle waarden precies goed (een 3) scoort, of op maximaal 2 waarden een 2 of een 4 en op geen waarde een 1 of een 5 scoort.

Te weinig — Precies goed — Te veel

EIGENWAARDE

Deskundig
Professioneel, vakkundig, bedreven
Bevoegd — Theoretisch
1 2 3 4 5

ONTWIKKELWAARDEN

Samen
Open, coöperatief, sociaal
Dicteren — Polderen
1 2 3 4 5

Proactief
Oplossingsgericht, slagvaardig, lerend
(Re-)actief — Betuttelen
1 2 3 4 5

BASISWAARDEN

Verantwoordelijk
Transparant, aanspreekbaar, betrouwbaar
Berekenend — Naïef
1 2 3 4 5

Geloofwaardig
Onafhankelijk, onkreukbaar, eerlijk
Makkelijk — Star
1 2 3 4 5

Zorgvuldig
Respectvol, afgewogen, nauwkeurig
Correct — Pietluttig
1 2 3 4 5

Het merkpalet bevat vier basistonen: **taal, beeld, interactie en design**.
Met de keuzes die je maakt in het gebruik van de tonen, beïnvloed je hoe burgers, ondernemers en stakeholders ons ervaren. In alles is de betrokken specialist direct duidelijk en helder. We hebben oog voor het perspectief van de ander. We zorgen dat hij weet waar hij aan toe is en stellen het handelingsperspectief centraal.

Taal

Direct duidelijk
- Kan het eenvoudig vertellen.
- Deelt relevante informatie.
- Vermijdt jargon.
- Zorgt voor duidelijkheid en overzicht.
- 1 vraag, 1 antwoord

Tegel – Regel
De focus ligt op het handelingsperspectief. Maak direct duidelijk wat er van iemand verwacht wordt (de tegel), en geef vervolgens de toelichting (de regel).

Interactie

In één keer goed
- We richten ons op wat mensen moeten/kunnen doen (handelingsperspectief)
- We werken evidence-informed

De logische dialoog
- We maken het eenvoudig met tegels en bieden verdieping waar nodig met de regels
- We bieden inzicht in de processtappen

Betrokken specialist

Het betrokken zijn komt naar voren in onze onze toon: inlevend, hulpvaardig en ingetogen.Burger en bedrijf staan centraal bij het ontwikkelen van producten en diensten. Deze zijn toegankelijk en helpen mensen om hun zaken goed te regelen.

Ondersteuning van het handelingsperspectief door;
- Een kernachtige samenvatting van wat er aan de hand is
- Een handelingsperspectief voor als mensen zich wel of niet herkennen in de samenvatting
- Een uitgebreidere toelichting

Beeld

Voor en van iedereen
Met fotografie, bewegend beeld en illustraties ondersteunen we de boodschap, waardoor de boodschap begrijpelijker wordt voor iedereen.
- Doelmatig (samen)
- Realistisch en geloofwaardig
- Open en actieve houding

Met oog voor de toekomst
We tonen in heldere kleuren en met blauw-accenten een moderne, inclusieve samenleving, waaraan iedereen een bijdrage levert.
- Moderne professionaliteit
- Wekt vertrouwen in onze deskundigheid
- Heldere kleuren en blauwe accenten

Design

1 Gezicht van de Belastingdienst
- We presenteren ons als een samenhangend geheel.
- We maken gebruik van de Rijkshuisstijl, vertaald naar de corporate identiteit van de Belastingdienst.
- We werken met corporate kleuren uitgewerkt conform het kleurenpalet van de Belastingdienst
- We gebruiken de merktegel als element om informatie uit te lichten of verwerken de merktegel in het grid

Helder en overzichtelijk
- We versterken visueel hoofd- en bijzaken
- We ondersteunen de leesvolgorde door clustering van informatie en we bieden informatie gedoseerd aan

Taal

Direct duidelijk

De overheid moet duidelijk communiceren. Dat betekent: rekening houden met de ontvanger, een persoonlijke benadering kiezen en ervoor zorgen dat de taal begrijpelijk is.

- *Hoe sluit de tekst aan op de verwachtingen en de kennis van de lezer?*

Tegel – Regel

De focus ligt op het handelingsperspectief. Maak direct duidelijk wat er van iemand verwacht wordt (de tegel), en geef vervolgens de toelichting (de regel).

- *Welke actie(s) vraag je van de lezer (de tegel)?*
- *Welke onderbouwing is noodzakelijk zodat de lezer begrijpt waarom de actie gedaan moet worden (de regel)?*

- Een goede tegel
  - Een titel met de constatering
  - De boodschap: Wat moet ik doen?
  - Urgentie: Wanneer moet ik het doen? Vermijd onduidelijkheden
  - Het handelingsperspectief: Hoe kan ik het doen?
- Een goede regel
  - Geef de argumentatie voor de boodschap van de tegel.
  - Biedt alternatieve opties als men wil afwijken van de tegel.

Voorbeeld 1

- *Constatering:* U bent te laat met uw BTW aangifte.
- *De boodschap:* U moet 65 euro boete betalen omdat u te laat bent. Dien uw BTW aangifte voor het afgelopen kwartaal direct in.
- *Urgentie:* Betaal de boete voor 13 november. Dien uw BTW aangifte binnen 8 dagen in en voorkom extra boetes.
- *Handelingsperspectief:* U kunt de boete direct betalen met IDEAL. Log voor uw BTW aangifte in op Mijn Belastingdienst Zakelijk.
- *Argumentatie:* Verklaar wat de juiste termijn voor het doen van BTW aangifte is en hoe men kan voorkomen dat men weer te laat is.
- *Alternatieve opties:* Andere manieren van betalen, uitstel van betaling en bezwaar horen hier thuis.

Voorbeeld 2

- *Constatering:* U start een bedrijf.
- *De Boodschap:* Wat gaat u doen met de BTW? Bekijk uw mogelijkheden. Van vrijstelling tot maandelijks aangifte doen.
- *Urgentie:* Zodra u bij de Kamer van Koophandel bent ingeschreven, bent u ondernemer. Met alle verplichtingen die daarbij horen.
- *Handelingsperspectief:* Doe de check voor ondernemers. U ziet direct uw mogelijkheden.

Uitgangspunten

Beeld

Voor en van iedereen

Met fotografie, bewegend beeld en illustraties ondersteunen we de boodschap, waardoor de boodschap begrijpelijker wordt voor iedereen.

• Hoe ondersteunt het beeldmateriaal (een deel van) de boodschap?

Doelmatig (samen)

- Personen laten zien in relevante omgeving om een taak uit te voeren of het communicatie-doel te versterken.
- Van helpen tot handhaven zetten we mensen centraal.
- Handhaving is niet alleen een afstandelijke taak, dit wordt ook uitgevoerd door personen. Kies waar mogelijk fotografie waarbij de personen van voren worden getoond.

Realistisch en geloofwaardig

- Foto's zijn fullcolour, contrastrijk, fris en het onderwerp staat scherp in beeld.
- Foto's worden genomen vanuit een 'natuurlijk' perspectief met 'echte' mensen en niet over-duidelijk geënsceneerd (Op ooghoogte ontmoeten)
- Diversiteit in mensen, omgevingen, sfeer, seizoenen en situaties. Toon personen in hun natuurlijke omgeving passend bij het onderwerp en met een open uitstraling.
- Niet gemaakt, geposeerd, maar documentair
- Authentiek; niet geënsceneerd, het is zoals het is met echte mensen, situaties en omgevingen
- Zoek fotografie van een Nederlandse omgeving niet in clichés of metaforen, maar juist in alledaagse omgevingen. Bijvoorbeeld een winkelstraat, woonwijk, bedrijventerrein, kantoren of een markt.
- Aansluiten op verschillende levensfasen en life-events voor burgers en ondernemers.

Open en actieve houding

- Een warm gevoel bij de Belastingdienst; nuttig, menselijk, open en eerlijk.
- Waarde wordt geladen door menselijk contact.
- Sympathiek; vriendelijk, uitnodigend, toegankelijk.

Met oog voor de toekomst

We tonen in heldere kleuren en met blauw-accenten een moderne, inclusieve samenleving, waaraan iedereen een bijdrage levert.

- *Hoe versterkt het beeldmateriaal de beleving van een modern Nederland?*
- *Hoe respecteert het beeldmateriaal de bijdrage van iedereen aan de samenleving?*

Moderne professionaliteit

- Passend bij de tijd van nu. Houd rekening met de huidige seizoenen of relevante thema's voor de tijd van het jaar om aan te sluiten bij de beleving van de mensen.
- Laat de moderne samenleving zien waarvoor de Belastingdienst er is
- Denk bij zakelijke fotografie niet alleen aan kantooromgevingen of vergaderingen, maar juist ook aan start-ups en zzp'ers. Zoek de diversiteit in verschillende grootheden en doelgroepen.
- Een verhaal kan mede gevormd worden door een combinatie te maken van burgers en bedrijven afgewisseld met Belastingdienst werkprocessen en collega's, dit draagt tevens bij aan transparantie.

Wekt vertrouwen in onze deskundigheid

- Begripvol en behulpzaam: we zitten als organisatie in een beweging waarin we onze sociale eigenschappen en maatschappelijke betrokkenheid verder willen ontwikkelen. Dit vertellen we niet, maar laten we zien in onze dienstverlening en fotografie.
- De menselijke maat; beter persoonlijk, empathisch en individueel dan afstandelijk en massaal.
- Duidelijke en heldere situaties passend bij de doelgroep
- Accent op (hulp)middelen en gewenste kanalen van de Belastingdienst
- Verduidelijken van situaties en beoogd gedrag

Heldere kleuren en blauwe accenten

- Krachtig, duidelijk en helder, niet te donker of rommelig

Let op!

Vermijd religie, sluikreclame en gevoelige onderwerpen, abstracte metaforen en clichés, merken en logo's.

Interactie

In één keer goed

Mensen moeten zich geholpen voelen. We zorgen dat mensen in één keer goed hun zaken kunnen regelen.

• *Hoe kunnen we voorkomen dat mensen fouten maken?*

De logische dialoog

We ondersteunen de logische dialoog met de afnemers van onze dienstverlening. We sluiten aan op de context van de ontvanger.

• *Op welke wijze volgt iedere stap die de burger/ondernemer zet, vanuit zijn/haar perspectief, logisch op de vorige?*

Interactietips

• Vul zoveel mogelijk automatisch al in. Geef mensen de mogelijkheid vooringevulde informatie te wijzigen. (proactief, samen)
• Pas inzichten uit gedragswetenschappen toe
• Help mensen te leren van wat ze doen.
• Nudging; geef gebruikers een (vriendelijke) duwtje in de goede richting, door de goede keuze makkelijker en aantrekkelijker aan te bieden.
• Verwachtingsmanagement
• Maak gebruik van dezelfde systematiek en consistentie in de opbouw van informatie

Kernwaarden:

Zorgvuldig: Labels die aangeven wat de volgende stap is en de juiste hiërarchie hebben.

Voorbeeld; Niet twee gelijkwaardige knoppen met als labels: *Volgende stap en Annuleren* maar een blauwe knop met bv. > Uw huishouden en een tekstlink met *Verwijder alle invoer*

Geloofwaardig: Passend bij de werkelijkheid en de verwachtingen van de burger. Transparantie.

Verantwoordelijk: Mogelijkheid tot herstel geen onverwachte effecten.

Voorbeeld; Niet: *Uw informatie is verzonden. Wij sturen u op basis hiervan een aanslag.* Maar: *U ontvangt een aanslag op basis van deze informatie: Wilt u nog iets wijzigen? Dat kan.*

Samen: Wij helpen de burger zijn zaken goed te regelen.

Voorbeeld; Niet: Vul hier uw inkomen in: Geen idee? Bereken uw inkomen met onze rekenhulp. Maar: Wat is uw inkomen? en dan indien nodig ter plekke relevante delen van de rekenhulp aanbieden om informatie te verrijken tot 'toetsingsinkomen' bekend is.

Pro-actief: Invullen wat we weten met de optie dat de burger kan wijzigen en dan ook direct zorgen dat de nieuwe data overal gebruikt kan worden.

Deskundig: Wij weten hoe wij de ander moeten helpen en doen dat ook. Ons niet verschuilen achter 'Wij kennen uw situatie niet' maar helpen om de situatie wel te leren kennen. Deskundigheid blijkt uit de vragen die wij stellen om duidelijkheid te verschaffen.

Uitgangspunten

Design

1 Gezicht van de Belastingdienst

Onze producten zijn consistent over de kanalen en middelen heen. We zijn duidelijk herkenbaar in de presentatie van onze dienstverlening. We maken gebruik van de Rijkshuisstijl, vertaald naar de corporate identiteit van de Belastingdienst.

Brandjourneys

Voor een logische merkbeleving van de start tot de afrondeing van een klantreis zetten we in op brandjourneys. Een merkbeleving over alle kanalen en communicatie middelen.

Door eenduidig en consistent gebruik van visuele elementen leggen we een herkenbare relatie tussen het onderwerp en de Belastingdienst.

Corporate identiteit

- We werken met corporate kleuren uitgewerkt conform het kleurenpalet van de Belastingdienst
- We gebruiken horizontale en verticale lijnvoering
- We gebruiken het Rijkshuisstijl font

- *Wat maakt dit ontwerp passend binnen de context van het geheel?*

Rijksoverheid Sans
Regular, *Italic*, **Bold**, ***Bold Italic***
Rijksoverheid Serif
Regular *Italic* **Bold** ***Bold Italic***

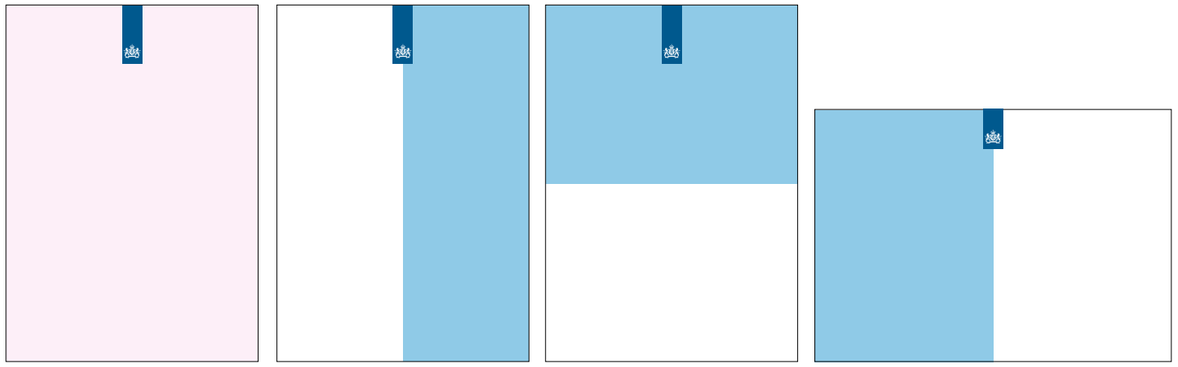

Helder en overzichtelijk

Onze ontwerpen ondersteunen de informatie met duidelijke prioritering in hoofd- en bijzaken. We bieden een begrijpelijke lees- en kijkvolgorde.

• *Hoe helpen we de gebruiker hoofd- en bijzaken (de tegel en de regel) van elkaar te onderscheiden en maken we het makkelijk om het in 1 keer goed te doen?*

Merktegel

De merktegel is een vlak afgeleid vanuit de maatvoering en horizontale en verticale vlakverdeling van de Rijkshuisstijl. De tegel vormt een herkenbaar huisstijlelement binnen de stijl van de Belastingdienst.
De merktegel mag alleen gebruikt worden in de corporate lichtblauw van de belastingdienst. Het vlak kan gebruikt worden om je primaire boodschap van een uiting in te plaatsen (handelingsperspectief), om accenten te leggen in hoofd- en bijzaken en de leesvolgordelijkheid te versterken.

Dit is een uitgave van:
Belastingdienst Corporate Dienst Communicatie
Mei 2022

Meer informatie
Heb je nog vragen? Mail naar: huisstijl@belastingdienst.nl