Задание 4. Частично-усечённая SSA-форма

Подготовил Лютов Владимир, 420 группа

Граф потока управления

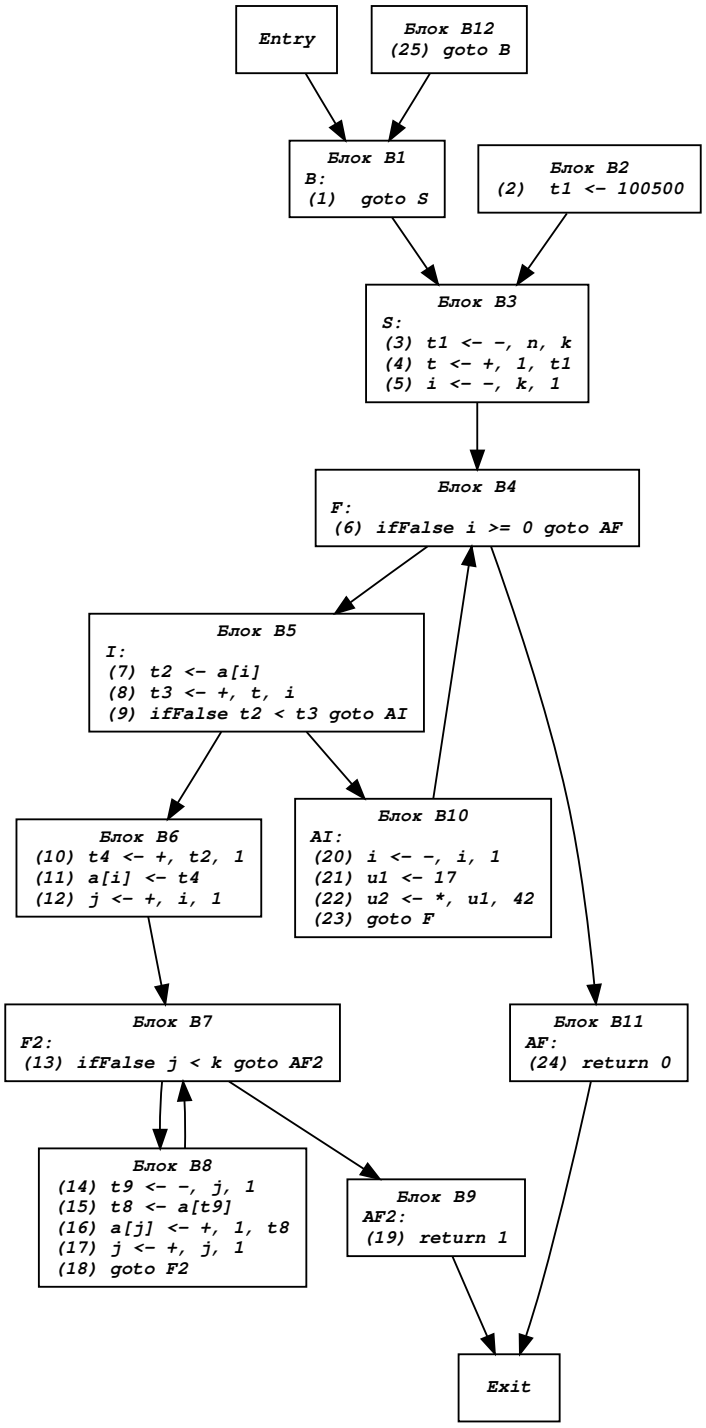

Граница доминирования для всех блоков

Блок	Pred(B)	Dom(B)	Idom(B)	DF(B)
Entry	{}	{Entry}	-	{}
1	{Entry}	{Entry, 1}	Entry	{}
2 - игнорируем	-	-	-	-
3	{1, 2}	{Entry, 1, 3}	1	{}
4	{3, 10}	{Entry, 1, 3, 4}	3	{}
5	{4}	{Entry, 1, 3, 4, 5}	4	{4, Exit}
6	{5}	{Entry, 1, 3, 4, 5, 6}	5	{Exit}
7	{6, 8}	{Entry, 1, 3, 4, 5, 6, 7}	6	{7, Exit}
8	{7}	{Entry, 1, 3, 4, 5, 6, 7, 8}	7	{7}
9	{7}	{Entry, 1, 3, 4, 5, 6, 7, 9}	7	{Exit}
10	{5}	{Entry, 1, 3, 4, 5, 10}	5	{4}
11	{4}	{Entry, 1, 3, 4, 11}	4	{Exit}
12 - игнорируем	-	-	-	-
Exit	{9, 11}	{Entry, 1, 3, 4, Exit}	4	{}

Дерево доминаторов

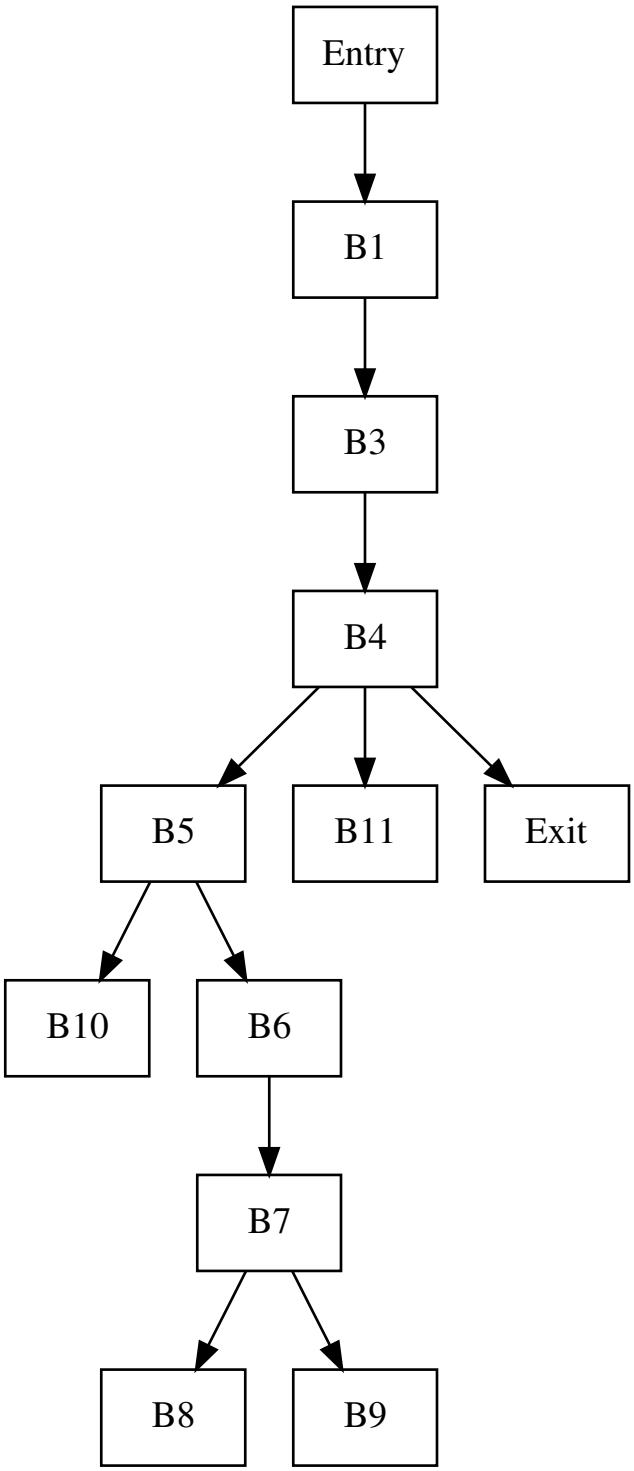

Globals

```
Globals: n, k, i, a, t, t2, j
```

Blocks

```
Blocks(n) = {Entry}
Blocks(k) = {Entry}
Blocks(i) = {B3, B10}
Blocks(t) = {B3}
Blocks(a) = {Entry, B6, B8}
Blocks(t2) = {B5}
Blocks(j) = {B6, B8}
```

Граф потока управления с размещёнными φ-функциями (до переименования переменных)

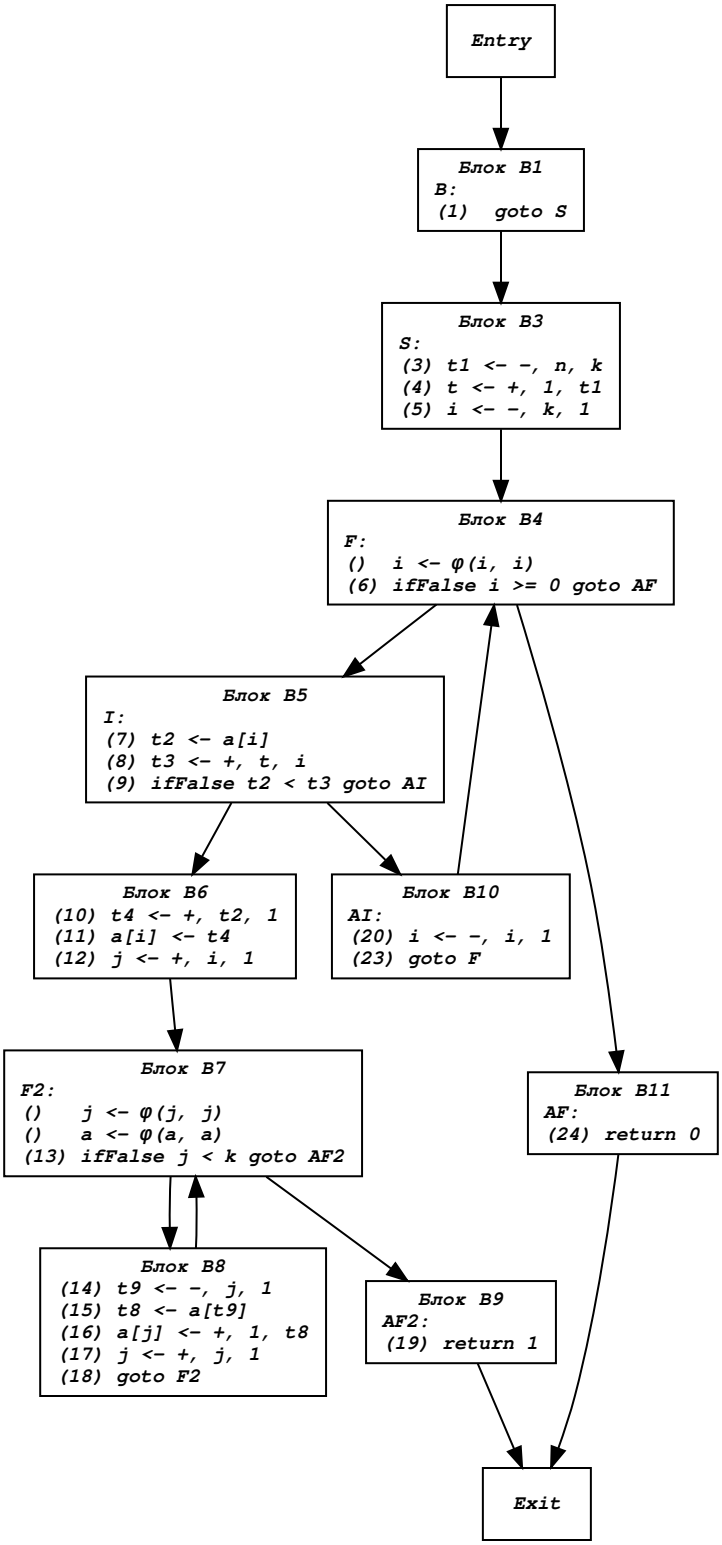
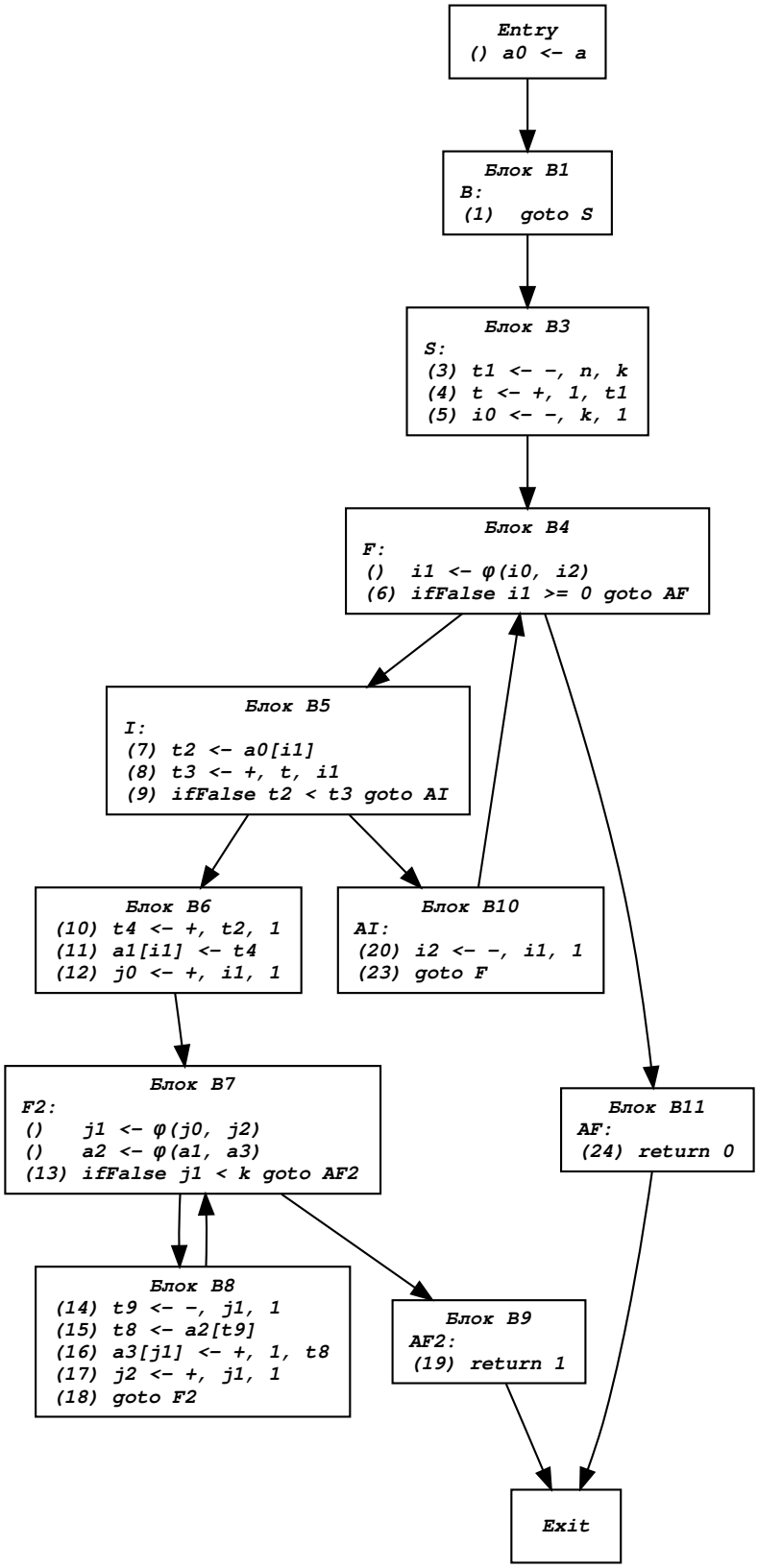
Итоговый граф потока управления программы в частично-усечённой SSA-форме