ME CUIDO EN INTERNET

NO CUENTO MIS COSAS IMPORTANTES

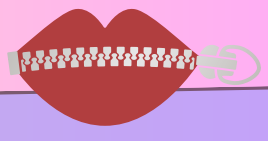

- No digo mi apellido.
- No digo dónde vivo.
- No digo mi número de teléfono.
- Si una página me pide datos, aviso a la seño o a mi familia.

CONTRASEÑAS

- Solo yo y mi familia las sabemos.
- No las digo a mis amigos.
- Si creo que alguien la sabe, pido ayuda para cambiarla.

CUIDADO CON LAS FOTOS

- Pregunto antes de subir una foto mía.
- No subo fotos de mis compañeros sin permiso.

HABLO CON CARIÑO

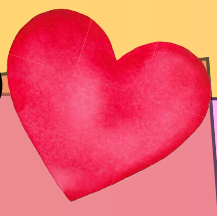

- Escribo mensajes amables.
- No digo cosas que puedan hacer daño.
- Si alguien me escribe algo feo, se lo cuento a un adulto.

LA EN INTERNET

- Todo lo que hago en Internet deja una "huellita".
- Quiero que mis huellas sean bonitas: respetuosas y seguras.

IMÁGENES

- Uso dibujos que me da la seño.
- Si no sé si puedo usar una imagen, pregunto.

PIDO AYUDA

- Si algo me asusta, me pone triste o no lo entiendo, lo digo.
- En Internet, igual que en el cole, siempre puedo pedir ayuda.