MARCO GIAQUINTO

Eserciziario delle CONVERSAZIONI INFORMALI

Esercizi per mettere in pratica l'italiano!

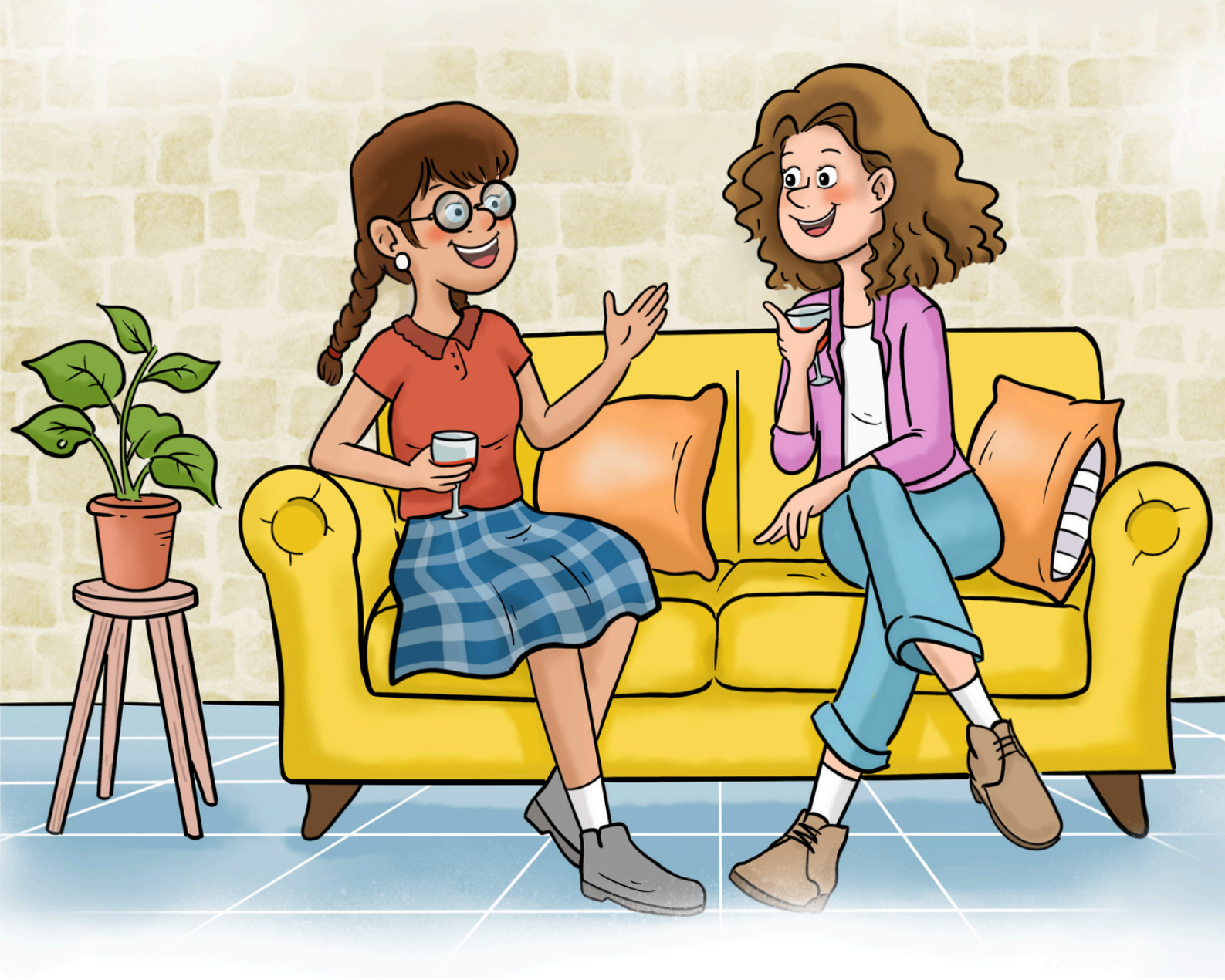

FUN&EASY ITALIAN

MARCO GIAQUINTO

Eserciziario delle

CONVERSAZIONI INFORMALI

Esercizi per mettere in pratica l'italiano!

Published by Marco Giaquinto.

Copyright © 2025 Italy. All rights reserved.

No part of this book may be reproduced or modified in any form, including photocopying, recording, or by any information storage and retrieval system, without permission.

Illustrazione di Eris Aruman.

A te che stai imparando la mia lingua.

"Vale più la pratica che la grammatica".

Proverbio italiano

INDICE

- Introduzione 7
- Chi sono 8

37. IN GELATERIA 9

38. AL BAR 15

39. IN MACELLERIA 22

40. IN LIBRERIA 29

41. IN PALESTRA 36

42. IN GIARDINO 43

43. ANDARE IN CAMPEGGIO 50

44. IL GIRO TURISTICO 57

45. IL PROSSIMO VIAGGIO 64

46. HO PERSO IL CELLULARE 71

47. LA SORPRESA 78

48. UNA VECCHIA AMICA 84

49. EVVIVA GLI SPOSI! 91

50. AL VIVAIO 98

51. LE STELLE CADENTI 105

52. AUTO O BICI? 112

53. LA CAMPAGNA E LA CITTÀ 119

54. QUAL È IL TUO HOBBY? 126

55. L'ESAME D'ITALIANO 132

56. L'APERITIVO 139

57. IL PARCHEGGIO 145

58. IL FAVORE 152

59. L'INVITO A CENA 158

60. UNA MAMMA PREOCCUPATA 165

61. PETTEGOLEZZI 172

62. LA NUOVA VICINA DI CASA 179

63. IN AEROPORTO 186

64. LA TORTA DELLA NONNA 192

65. L'INCIDENTE 199

66. IL GATTO 206

67. LACRIME D'AMORE 213

68. L'ESAME DI FISICA NUCLEARE 220

69. IL PACCO 226

70. UNO STRANO SOGNO 233

71. AL LAVORO 240

72. IL PRIMO GIORNO DI SCUOLA 246

73. LA STORIA DELLA BUONANOTTE 252

74. BEBÈ IN ARRIVO 258

75. TRA PADRE E FIGLIA 265

76. DALLA ZIA 272

77. DEVO FARE BENZINA 280

78. TI PRESENTO I MIEI 287

- CONCLUSIONE 294

INTRODUZIONE

Ciao! Questo è un supporto al libro **"CONVERSAZIONI ITALIANE"**.
Nello specifico, è **"L'ESERCIZIARIO DELLE CONVERSAZIONI INFORMALI"**.
Gli esercizi che contiene ti aiuteranno a **mettere alla prova le tue capacità di ascolto e comprensione** e saranno utili anche per **memorizzare le parole e le espressioni** di ogni conversazione.

Vediamo **come sono organizzati gli esercizi** di ogni lezione:

1. Il primo esercizio è **un esercizio di comprensione**. Ascolta l'audio (puoi cliccare sull'icona dell'audio o usare il codice QR) e poi fai l'esercizio.
2. Nel secondo esercizio dovrai **collegare alcune definizioni con le parole corrispondenti**.
3. Il terzo è **un esercizio di lessico**. Dovrai ricordare i nomi delle immagini raffigurate. (In alcune conversazioni non troverai questo esercizio perché non è necessario).
4. Il quarto, e ultimo, esercizio ha l'obiettivo di aiutarti a **memorizzare alcune parole ed espressioni molto usate dagli italiani**.

Con questo eserciziario hai la possibilità di **mettere in pratica** il contenuto di ogni conversazione e **migliorare il tuo italiano in modo divertente**!
Ricordati che gli esercizi che ho preparato sono **vere e proprie lezioni d'italiano**, quindi prenditi il tempo di farli **tutti**, in modo da avere il massimo beneficio.

Inizia subito a fare gli esercizi e vedrai che il tuo italiano farà **un bel salto di qualità**!

Buon apprendimento e... buon divertimento!

Marco Giaquinto

CHI SONO

Se stai leggendo questo libro, mi conosci già. Sai che mi chiamo **Marco Giaquinto**, sono nato e vivo in Italia (precisamente in Puglia, una regione del sud Italia).
Sono laureato in Traduzione e Interpretariato e in Comunicazione Linguistica Interculturale. Sono specializzato nell'**insegnamento dell'italiano come seconda lingua (ITALIANO L2)**.

Per aiutare chi desidera imparare l'italiano e conoscere la cultura italiana ho fondato il progetto **"FUN AND EASY ITALIAN"**, basato su **un metodo di apprendimento naturale e divertente**.
Ho già aiutato moltissime persone a imparare la mia lingua e **sono felice di aiutare anche te!**

Mi piace imparare nuove lingue e conoscere altre culture. Oltre alla mia lingua, l'italiano, parlo anche inglese e spagnolo a un livello avanzato. Riesco a comunicare anche in portoghese, francese e giapponese.

Condivido regolarmente contenuti di lingua e cultura italiana sui miei **canali social** e sul mio sito internet **www.funandeasyitalian.com**.

YouTube

FUN&EASY ITALIAN

37. IN GELATERIA

INDICE

Scegli la risposta corretta.

1. Aldo chiede al gelataio...

- **un cono piccolo** ☐
- **un cono grande** ☐
- **una coppetta media** ☐

2. Nel "super cono" è possibile mettere fino a...

- **4 gusti** ☐
- **5 gusti** ☐
- **6 gusti** ☐

3. Aldo fa aggiungere anche...

- **la granella di nocciole** ☐
- **una fetta d'arancia** ☐
- **un biscotto** ☐

4. Per finire, il gelataio mette sul gelato anche...

- **una foglia di menta** ☐
- **un po' di cacao in polvere** ☐
- **la panna montata** ☐

5. Quale di queste affermazioni è falsa?

- **Il "super cono" è un cono gigante** ☐
- **Aldo compra un gelato artigianale** ☐
- **Aldo è allergico alle nocciole** ☐

Collega le definizioni con le parole corrispondenti.

1. Il gelato fatto con ingredienti freschi (non di tipo industriale) è "IL GELATO...".	**A. GELATAIO/A**
2. Prodotto molto soffice ottenuto con la parte grassa del latte.	**B. ARTIGIANALE**
3. Chi vende i gelati.	**C. GRANELLA**
4. Piccoli pezzi di nocciole, mandorle, cioccolato...	**D. PANNA MONTATA**

Come si dice in italiano?

1. IL _____

2. LA _____

3. IL _____

4. LA _____
DI NOCCIOLE

5. LA _____
_____

Qual è l'espressione?

1. Davvero?, Veramente? (Esclamazione di meraviglia)

A...

2. Quindi (Per iniziare una frase)

A...

3. Decorare, Rendere più bello.

G...

4. Espressione che usiamo quando diamo qualcosa o indichiamo qualcosa/qualcuno.

E...

5. Non posso stare senza questa cosa.

NON...

SOLUZIONI DEGLI ESERCIZI

Scegli la riposta corretta.

1. UN CONO GRANDE
2. 5 GUSTI
3. LA GRANELLA DI NOCCIOLE
4. LA PANNA MONTATA
5. ALDO È ALLERGICO ALLE NOCCIOLE

Collega le definizioni con le parole corrispondenti.

1. - B
2. - D
3. - A
4. - C

Come si dice in italiano?

1. IL GELATAIO (LA GELATAIA)
2. LA COPPETTA
3. IL CONO
4. LA GRANELLA DI NOCCIOLE
5. LA PANNA MONTATA

Qual è l'espressione?

1. ADDIRITTURA
2. ALLORA
3. GUARNIRE
4. ECCO (QUI/QUA)
5. NON NE POSSO FARE A MENO

PAROLE E FRASI CHE DEVO IMPARARE

- _____
- _____
- _____
- _____
- _____
- _____
- _____
- _____
- _____
- _____
- _____
- _____
- _____
- _____
- _____
- _____
- _____
- _____

38. AL BAR

INDICE

Scegli la risposta corretta.

1. Che cosa prende solitamente Piero?

- **Un caffè** ☐
- **Un caffellatte** ☐
- **Un cappuccino** ☐

2. Piero chiede anche...

- **un cornetto al cioccolato** ☐
- **un gelato al pistacchio** ☐
- **alcuni biscotti** ☐

3. Piero...

- **si siede al tavolo** ☐
- **rimane al bancone del bar** ☐
- **porta tutto a casa** ☐

4. Da quanto tempo Piero frequenta quel bar?

- **Da alcuni mesi** ☐
- **Da quasi un anno** ☐
- **Da più di dieci anni** ☐

5. Chi è che paga al posto di Piero?

- **Un suo amico** ☐
- **Un suo collega di lavoro** ☐
- **Sua moglie** ☐

Collega le definizioni con le parole corrispondenti.

1. Chi lavora in un bar.	**A. IL CORNETTO**
2. Il caffè con molto latte schiumoso.	**B. IL CONTO**
3. Dolce che gli italiani mangiano a colazione.	**C. IL/LA BARISTA**
4. Il totale da pagare.	**D. IL CAPPUCCINO**

Come si dice in italiano?

1. IL _____

2. IL _____

3. IL _____

4. IL _____

5. IL _____

Qual è l'espressione?

1. Quello che prendo solitamente, normalmente.

IL...

2. Ti è piaciuto il cornetto alla crema?

C...

3. È molto buono.

N...

4. Dopo tutto, D'altra parte.

DEL...

5. Non è una cosa casuale se...

NON...

6. Davvero? Veramente?

SUL...

7. Pago io per te.

O...

8. Mi sento in obbligo di ricambiare il favore, Ti devo un favore.

SONO...

SOLUZIONI DEGLI ESERCIZI

Scegli la riposta corretta.

1. UN CAPPUCCINO
2. UN CORNETTO AL CIOCCOLATO
3. SI SIEDE AL TAVOLO
4. DA PIÙ DI DIECI ANNI
5. UN SUO COLLEGA DI LAVORO

Collega le definizioni con le parole corrispondenti.

1. - C
2. - D
3. - A
4. - B

Come si dice in italiano?

1. IL BARISTA (LA BARISTA)
2. IL CAPPUCCINO
3. IL TAVOLO
4. IL CORNETTO
5. IL CONTO

Qual è l'espressione?

1. IL SOLITO
2. COM'ERA IL CORNETTO ALLA CREMA?
3. NON È NIENTE MALE
4. DEL RESTO
5. NON A CASO...
6. SUL SERIO?
7. OFFRO IO!
8. SONO IN DEBITO CON TE

PAROLE E FRASI CHE DEVO IMPARARE

- _____
- _____
- _____
- _____
- _____
- _____
- _____
- _____
- _____
- _____
- _____
- _____
- _____
- _____
- _____
- _____
- _____
- _____

39. IN MACELLERIA

INDICE

Scegli la risposta corretta.

1. Ada chiede...

- **5 petti di pollo** ☐
- **4 cosce di pollo** ☐
- **un pollo intero** ☐

2. Con la carne macinata Ada deve fare...

- **il ragù** ☐
- **le polpette** ☐
- **le lasagne** ☐

3. Ada prende anche un chilo di...

- **prosciutto** ☐
- **spiedini** ☐
- **salsiccia** ☐

4. Per il suo cane Ada chiede...

- **alcune teste di gallina** ☐
- **frattaglie e ossi** ☐
- **un tacchino** ☐

5. Quale di queste affermazioni è vera?

- **Ada non si sente molto bene** ☐
- **Il macellaio regala ad Ada il cibo per il suo cane** ☐
- **La macelleria sta per chiudere** ☐

Collega le definizioni con le parole corrispondenti.

1. Il negozio che vende la carne.	**A. UNA FETTA**
2. Palline di carne (o di altro cibo).	**B. LE FRATTAGLIE**
3. Gli organi interni degli animali.	**C. LE POLPETTE**
4. Una parte di cibo tagliata piatta di vario spessore.	**D. LA MACELLERIA**

Come si dice in italiano?

1. IL _____

2. IL _____ DI POLLO

3. LA CARNE _____

4. LE _____

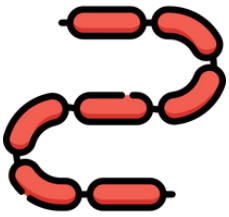

5. LA _____

6. LA _____

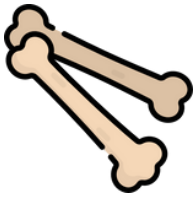

7. GLI _____

Qual è l'espressione?

1. Ha bisogno di qualcos'altro?

A...

2. Tagliare un pezzo di cibo in più parti piatte.

TAGLIARE...

3. Molto probabilmente farò questa cosa.

Q...

4. Cibo cotto sulla griglia.

A...

5. Va bene così. Così è sufficiente.

B...

6. Espressione usata per correggere quello detto prima.

A...

7. Espressione che usiamo per dare qualcosa o indicare qualcosa/qualcuno.

E...

8. Essere molto felice.

FARE...

SOLUZIONI DEGLI ESERCIZI

Scegli la riposta corretta.

1. 5 PETTI DI POLLO
2. LE POLPETTE
3. LA SALSICCIA
4. FRATTAGLIE E OSSI
5. IL MACELLAIO REGALA AD ADA IL CIBO PER IL SUO CANE

Collega le definizioni con le parole corrispondenti.

1. - D
2. - C
3. - B
4. - A

Come si dice in italiano?

1. IL MACELLAIO
2. IL PETTO DI POLLO
3. LA CARNE MACINATA
4. LE POLPETTE
5. LA SALSICCIA
6. LA GRIGLIA
7. GLI OSSI

Qual è l'espressione?

1. ALTRO?
2. TAGLIARE A FETTE
3. QUASI QUASI...
4. ALLA GRIGLIA
5. BASTA COSÌ
6. ANZI (NO)
7. ECCO QUA
8. FARE I SALTI DI GIOIA

PAROLE E FRASI CHE DEVO IMPARARE

- _____
- _____
- _____
- _____
- _____
- _____
- _____
- _____
- _____
- _____
- _____
- _____
- _____
- _____
- _____
- _____
- _____

40. IN LIBRERIA

INDICE

Scegli la risposta corretta.

1. In quale reparto della libreria va Daniela?

- **Psicologia** ☐
- **Storia moderna** ☐
- **Lingue straniere** ☐

2. In quale reparto della libreria va Fabio?

- **Viaggi** ☐
- **Economia** ☐
- **Romanzi** ☐

3. Daniela prende un libro...

- **di storia** ☐
- **di giapponese** ☐
- **di psicologia** ☐

4. Fabio prende una guida per...

- **viaggiare in Estremo Oriente** ☐
- **fare soldi** ☐
- **imparare a cucinare** ☐

5. Fabio e Daniela vogliono...

- **iscriversi all'università** ☐
- **aprire un negozio** ☐
- **fare un viaggio** ☐

Collega le definizioni con le parole corrispondenti.

1. Il negozio che vende libri.	**A. L'ESTREMO ORIENTE**
2. Reparto.	**B. SCEMO/A**
3. I Paesi dell'Asia Orientale.	**C. SEZIONE**
4. Stupido/a.	**D. LA LIBRERIA**

Come si dice in italiano?

1. LA _____

2. IL _____

3. IL _____

Qual è l'espressione?

1. Dare uno sguardo veloce.

DARE...

2. Da quando è che...?

DA...

3. È una cosa che mi viene spesso in mente, È un pensiero che mi gira in testa.

È UNA COSA CHE MI...

4. Ed eventualmente... (Per esprimere possibilità)

E...

5. Senza aver programmato questa cosa, Per coincidenza.

NEANCHE...

6. Ma davvero? (Esclamazione di sorpresa).

MA...

7. Noi due siamo una coppia perfetta!

SIAMO...

8. Che stupido!

CHE...

SOLUZIONI DEGLI ESERCIZI

Scegli la riposta corretta.

1. LINGUE STRANIERE
2. VIAGGI
3. DI GIAPPONESE
4. VIAGGIARE IN ESTREMO ORIENTE
5. FARE UN VIAGGIO

Collega le definizioni con le parole corrispondenti.

1. - D
2. - C
3. - A
4. - B

Come si dice in italiano?

1. LA LIBRERIA
2. IL LIBRO
3. IL GIAPPONE

Qual è l'espressione?

1. DARE UN'OCCHIATA.
2. DA QUANDO IN QUA...?
3. È UNA COSA CHE MI FRULLA IN TESTA.
4. E MAGARI...
5. NEANCHE A FARLO APPOSTA.
6. MA NON MI DIRE!
7. SIAMO FATTI L'UNO PER L'ALTRA.
8. CHE SCEMO!

PAROLE E FRASI CHE DEVO IMPARARE

- _____
- _____
- _____
- _____
- _____
- _____
- _____
- _____
- _____
- _____
- _____
- _____
- _____
- _____
- _____
- _____
- _____

41. IN PALESTRA

INDICE

Scegli la risposta corretta.

1. Chiara va in palestra...

- **ogni mattina** ☐
- **ogni pomeriggio** ☐
- **ogni sera** ☐

2. Davide va in palestra...

- **ogni sabato mattina** ☐
- **ogni lunedì pomeriggio** ☐
- **ogni venerdì sera** ☐

3. Quale sport deve fare Chiara in palestra?

- **Pallavolo** ☐
- **Corsa** ☐
- **Nuoto** ☐

4. Quale di queste affermazioni non è corretta?

- **Davide fa esercizi per i bicipiti e gli addominali** ☐
- **Davide si allena da più di sei mesi** ☐
- **Davide è bravissimo a nuotare** ☐

5. Chiara si è iscritta in palestra perché...

- **Davide l'ha convinta a iscriversi** ☐
- **l'istruttore è molto attraente** ☐
- **il suo dottore le ha detto di andare in palestra** ☐

Collega le definizioni con le parole corrispondenti.

1. I muscoli delle braccia.	**A. GLI ADDOMINALI**
2. I muscoli della pancia.	**B. LO SPOGLIATOIO**
3. Se una persona ha i muscoli della pancia ben definiti diciamo che ha...	**C. LA TARTARUGA**
4. Un uomo/ragazzo molto bello, attraente.	**D. I BICIPITI**
5. Una piccola stanza per spogliarsi o cambiarsi i vestiti.	**E. UN FIGO**

Come si dice in italiano?

1. LA _____

2. I _____

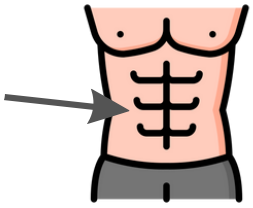

3. GLI _____

4. _____

5. FARE _____

6. LA _____

7. L' _____

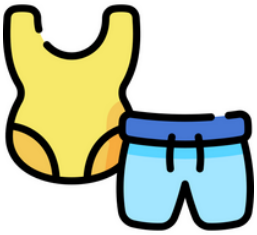

8. IL _____

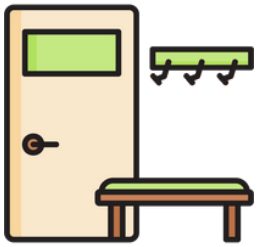

9. LO _____

Qual è l'espressione?

1. Dato che, Siccome.

V...

2. Per molto tempo.

A...

3. Certo!, Eccome! (Informale).

HAI...

4. È una cosa difficile, che richiede sforzo.

È...

5. Neanche, Neppure.

N...

6. Non sono per niente bravo.

SONO...

7. Non dirlo a me!, lo più di te!

A...

8. Non mi piace per niente!

MI...

9. Perché?, Per quale motivo?

COME...

10. Lui è molto bello, attraente (informale).

LUI È...

11. Innamorarsi improvvisamente di qualcuno (solitamente per poco tempo).

AVERE/PRENDERSI...

SOLUZIONI DEGLI ESERCIZI

Scegli la riposta corretta.

1. OGNI SERA
2. OGNI SABATO MATTINA
3. NUOTO
4. DAVIDE È BRAVISSIMO A NUOTARE
5. LISTRUTTORE È MOLTO ATTRAENTE

Collega le definizioni con le parole corrispondenti.

1. - D
2. - A
3. - C
4. - E
5. - B

Come si dice in italiano?

1. LA PALESTRA
2. I BICIPITI
3. GLI ADDOMINALI
4. ALLENARSI
5. FARE NUOTO
6. LA PISCINA
7. L'ISTRUTTORE (L'ISTRUTTRICE)
8. IL COSTUME DA BAGNO
9. LO SPOGLIATOIO

Qual è l'espressione?

1. VISTO CHE
2. A LUNGO
3. HAI VOGLIA!
4. È DURA
5. NEMMENO
6. SONO NEGATO PER...
7. A CHI LO DICI!
8. MI FA SCHIFO!
9. COME MAI?
10. LUI È UN FIGO
11. AVERE/PRENDERSI UNA COTTA (PER QUALCUNO)

PAROLE E FRASI CHE DEVO IMPARARE

- _____
- _____
- _____
- _____
- _____
- _____
- _____
- _____
- _____
- _____
- _____
- _____
- _____
- _____
- _____
- _____
- _____

42. IN GIARDINO

INDICE

Scegli la risposta corretta.

1. Ida...

- **è contenta di aiutare il nonno** ☐
- **non vuole aiutare il nonno** ☐
- **aiuta il nonno, ma per poco tempo.** ☐

2. I guanti che il nonno dà a Ida...

- **sono grandi per le mani di Ida** ☐
- **sono stretti per le mani di Ida** ☐
- **sono della misura giusta per le mani di Ida** ☐

3. Ida mette tutte le foglie secche...

- **in casa** ☐
- **al centro del giardino** ☐
- **in un angolo** ☐

4. Cos'altro fa Ida?

- **Taglia l'erba** ☐
- **Innaffia le piante** ☐
- **Raccoglie le mele** ☐

5. Quale affermazione non è vera?

- **Il vento forte fa volare tutte le foglie** ☐
- **Ida innaffia anche le piate grasse** ☐
- **Il nonno ha in mano le cesoie** ☐

Collega le definizioni con le parole corrispondenti.

1. Occuparsi con molta attenzione di qualcosa/qualcuno.	**A. POTARE**
2. Aiutare qualcuno.	**B. INNAFFIARE/ANNAFFIARE**
3. Tagliare alcune parti di un albero o di una pianta.	**C. PRENDERSI CURA DI**
4. Dare acqua a una pianta.	**D. DARE UNA MANO A QUALCUNO**

Come si dice in italiano?

1. IL _____

2. I _____
(DA GIARDINAGGIO)

3. IL _____

4. LE _____ _____

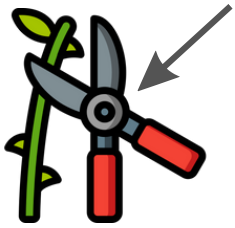

5. LE _____

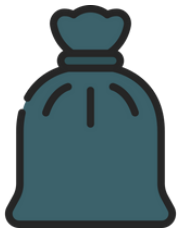

6. IL _____
DELLA SPAZZATURA

7. L' _____

8. IL _____

9. LA _____

10. LA _____

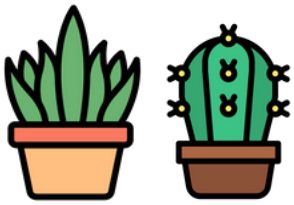

11. LE _____ _____

Qual è l'espressione?

1. Hai voglia di...?, Riusciresti a...?

TE...

2. Aiutare qualcuno.

DARE...

3. Completamente pieno, Pienissimo.

PIENO...

4. Oh no!, Maledizione! (Esclamazione di rabbia)

A...

5. Questa cosa non doveva succedere.

(QUESTA)...

6. Che confusione! (Informale)

CHE...

7. Mi occupo io di questa cosa, Risolverò io il problema.

CI...

SOLUZIONI DEGLI ESERCIZI

Scegli la riposta corretta.

1. È CONTENTA DI AIUTARE IL NONNO
2. SONO GRANDI PER LE MANI DI IDA
3. IN UN ANGOLO
4. INNAFFIA LE PIANTE
5. IDA INNAFFIA ANCHE LE PIANTE GRASSE

Collega le definizioni con le parole corrispondenti.

1. - C
2. - D
3. - A
4. - B

Come si dice in italiano?

1. IL GIARDINO
2. I GUANTI (DA GIARDINAGGIO)
3. IL RASTRELLO
4. LE FOGLIE SECCHE
5. LE CESOIE
6. IL SACCHETTO/SACCO DELLA SPAZZATURA
7. L'INNAFFIATOIO/L'ANNAFFIATOIO
8. IL RUBINETTO
9. LA ROSA
10. LA MARGHERITA
11. LE PIANTE GRASSE

Qual è l'espressione?

1. TE LA SENTI DI...?
2. DARE UNA MANO (A QUALCUNO)
3. PIENO FINO ALL'ORLO
4. ACCIDENTI!
5. (QUESTA) NON CI VOLEVA
6. CHE CASINO!
7. CI PENSO IO

PAROLE E FRASI CHE DEVO IMPARARE

- _____
- _____
- _____
- _____
- _____
- _____
- _____
- _____
- _____
- _____
- _____
- _____
- _____
- _____
- _____
- _____
- _____
- _____

43. ANDARE IN CAMPEGGIO

INDICE

Scegli la risposta corretta.

1. Le previsioni del tempo dicono che il tempo sarà...

- **brutto** ☐
- **bello** ☐
- **instabile** ☐

2. Martino spera che la tenda sarà resistente...

- **alla pioggia** ☐
- **al vento** ☐
- **agli orsi e ai lupi** ☐

3. Martino e Filomena devono andare in campeggio...

- **al mare** ☐
- **in montagna** ☐
- **in campagna** ☐

4. Filomena vorrebbe...

- **rimandare la gita** ☐
- **anticipare la gita** ☐
- **portare anche i cani** ☐

5. Quale di queste affermazioni non è vera?

- **Filomena ha preso tutto il necessario per il campeggio** ☐
- **Martino decide di non andare in campeggio** ☐
- **Filomena è preoccupata** ☐

Collega le definizioni con le parole corrispondenti.

1. Un modo affettuoso per chiamare la persona amata.	**A. RICAMBIO**
2. I vestiti che servono per sostituire quelli sporchi sono "I VESTITI DI...".	**B. SBRANARE**
3. Le previsioni del tempo.	**C. STARE DI GUARDIA**
4. Mangiare una preda facendola a pezzi.	**D. FARE A TURNO**
5. Rimanere sveglio per vigilare.	**E. TESORO**
6. Alternarsi in un compito.	**F. IL METEO**

Come si dice in italiano?

1. IL _____ ___ _____

2. IL _____

3. LA _____ DEL GAS

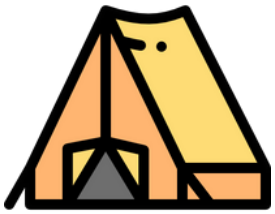

4. LA _____ (DA CAMPEGGIO)

5. L'_____

6. IL _____

Qual è l'espressione?

1. In grande quantità, In abbondanza.

A...

2. È una cosa stranissima, È una cosa da non credere.

È...

3. E dunque, E quindi.

E...

4. Esclamazione di grande preoccupazione.

SANTO...

5. E potrebbe anche succedere che...

E...

6. Non sarebbe meglio...?

NON...

7. Assolutamente no!

NON...

8. Non riuscire a realizzare un progetto, Far fallire un progetto.

MANDARE...

SOLUZIONI DEGLI ESERCIZI

Scegli la riposta corretta.

1. BELLO
2. AGLI ORSI E AI LUPI
3. IN MONTAGNA
4. RIMANDARE LA GITA
5. MARTINO DECIDE DI NON ANDARE IN MONTAGNA

Collega le definizioni con le parole corrispondenti.

1. - E
2. - A
3. - F
4. - B
5. - C
6. - D

Come si dice in italiano?

1. IL SACCO A PELO
2. IL FORNELLO
3. LA BOMBOLA DEL GAS
4. LA TENDA (DA CAMPEGGIO)
5. L'ORSO
6. IL LUPO

Qual è l'espressione?

1. A GOGÒ
2. È IL COLMO
3. E ALLORA
4. SANTO CIELO!
5. E MAGARI...
6. NON SARÀ IL CASO DI...
7. NON SE NE PARLA PROPRIO!
8. MANDARE A MONTE

PAROLE E FRASI CHE DEVO IMPARARE

- _____
- _____
- _____
- _____
- _____
- _____
- _____
- _____
- _____
- _____
- _____
- _____
- _____
- _____
- _____
- _____
- _____
- _____

44. IL GIRO TURISTICO

INDICE

Scegli la risposta corretta.

1. Anna è arrivata in ritardo perché...

- **ha perso il bus** ☐
- **si è svegliata tardi** ☐
- **c'era traffico** ☐

2. Di dov'è Anna?

- **Di Roma** ☐
- **Di Milano** ☐
- **Di Madrid** ☐

3. Anna dice che per arrivare al Colosseo...

- **bisogna prendere la metropolitana** ☐
- **si può andare a piedi** ☐
- **è meglio usare la macchina** ☐

4. Cosa consiglia Anna di mangiare a colazione?

- **Un tè e un gelato** ☐
- **Un caffè e un biscotto** ☐
- **Un cornetto e un cappuccino** ☐

5. Quale di queste affermazioni non è vera?

- **Anna è una guida turistica** ☐
- **Alì è stato a Roma molte volte** ☐
- **Roma è chiamata anche "La Città Eterna"** ☐

Collega le definizioni con le parole corrispondenti.

1. Una persona esperta che accompagna i turisti durante il loro viaggio.	**A. ROMA**
2. Quando ci sono molti veicoli su una strada diciamo che c'è...	**B. IL COLOSSEO**
3. È chiamata "LA CITTÀ ETERNA".	**C. LA GUIDA TURISTICA**
4. Il grande anfiteatro romano dove combattevano i gladiatori.	**D. TRAFFICO**

Come si dice in italiano?

1. LA _____ (TURISTICA)

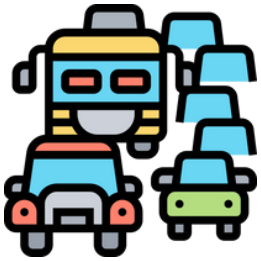

2. IL _____

3. IL _____

4. LA _____

5. IL _____

6. IL _____

Qual è l'espressione?

1. Molto. (Informale)

UN...

2. Sono felice di sapere questo. (Esclamazione di sollievo)

MENO...

3. Assolutamente sì!

A...

4. Sono molto impaziente.

NON...

5. Così chiamato/a, Conosciuto/a come...

C...

6. Sei d'accordo se...

CHE...

7. Conosco Roma perfettamente.

CONOSCO ROMA...

8. Ho aspettato per molto tempo.

HO ASPETTATO...

9. Camminando.

A...

10. Sono d'accordo!, Per me va bene! (Informale)

CI...

SOLUZIONI DEGLI ESERCIZI

Scegli la riposta corretta.

1. C'ERA TRAFFICO
2. DI ROMA
3. SI PUÒ ANDARE A PIEDI
4. UN CORNETTO E UN CAPPUCCINO
5. ALÌ È STATO A ROMA MOLTE VOLTE

Collega le definizioni con le parole corrispondenti.

1. - C
2. - D
3. - A
4. - B

Come si dice in italiano?

1. LA GUIDA (TURISTICA)
2. IL TRAFFICO
3. IL COLOSSEO (o "L'ANFITEATRO FLAVIO")
4. LA COLAZIONE
5. IL CORNETTO
6. IL CAPPUCCINO

Qual è l'espressione?

1. UN SACCO
2. MENO MALE/ MENOMALE
3. ALTROCHÉ!
4. NON VEDO L'ORA
5. COSIDDETTO/A
6. CHE NE DICI SE...
7. CONOSCO ROMA COME LE MIE TASCHE
8. HO ASPETTATO A LUNGO
9. A PIEDI
10. CI STO!

PAROLE E FRASI CHE DEVO IMPARARE

- _____
- _____
- _____
- _____
- _____
- _____
- _____
- _____
- _____
- _____
- _____
- _____
- _____
- _____
- _____
- _____
- _____

45. IL PROSSIMO VIAGGIO

INDICE

Scegli la risposta corretta.

1. Laura e Filippo andranno in ferie...

- **a giugno** ☐
- **a luglio** ☐
- **ad agosto** ☐

2. Dove vorrebbe andare in vacanza Filippo?

- **In Italia** ☐
- **In Australia** ☐
- **Negli Stati Uniti** ☐

3. Filippo non sopporta...

- **la pioggia** ☐
- **il freddo** ☐
- **il caldo** ☐

4. Laura ha una grande paura...

- **dei ragni** ☐
- **dei serpenti** ☐
- **dei topi** ☐

5. Quali di queste affermazioni è falsa?

- **Filippo ha fatto molti viaggi in Italia** ☐
- **Laura chiede a Filippo di fare un viaggio insieme** ☐
- **Filippo chiede a Laura di fare un viaggio insieme** ☐

Collega le definizioni con le parole corrispondenti.

1. Le vacanze dei lavoratori.	**A. MATTA**
2. Fuori dal proprio Paese di residenza.	**B. LE FERIE**
3. In ogni parte.	**C. ALL'ESTERO**
4. Una paura molto forte è "UNA PAURA...".	**D. IN LUNGO E IN LARGO**

Come si dice in italiano?

1. L' _____

2. L' _____

3. IL _____

Qual è l'espressione?

1. Non c'è nulla di sicuro.

(NON C'È)...

2. Alcune idee.

Q...

3. Per fare qualcosa di diverso, di nuovo.

TANTO...

4. Esclamazione di meraviglia, stupore.

C...

5. Prendere qualcosa in considerazione.

TENERE...

6. Non è adatto/a a me.

NON...

7. Perché?, Per quale motivo?

COME...

8. Non ha niente a che fare, Non ha nessuna relazione.

NON...

9. Sembra che..., In base a quello che si dice...

A...

SOLUZIONI DEGLI ESERCIZI

Scegli la riposta corretta.

1. AD AGOSTO
2. IN AUSTRALIA
3. IL CALDO
4. DEI SERPENTI
5. LAURA CHIEDE A FILIPPO DI FARE UN VIAGGIO INSIEME

Collega le definizioni con le parole corrispondenti.

1. - B
2. - C
3. - D
4. - A

Come si dice in italiano?

1. L'AUSTRALIA
2. L'INVERNO
3. IL SERPENTE

Qual è l'espressione?

1. (NON C'È) NIENTE DI CERTO
2. QUALCHE IDEA
3. TANTO PER CAMBIARE
4. CASPITA!
5. TENERE CONTO
6. NON FA PER ME
7. COME MAI?
8. NON C'ENTRA NIENTE
9. A QUANTO PARE

PAROLE E FRASI CHE DEVO IMPARARE

- _____
- _____
- _____
- _____
- _____
- _____
- _____
- _____
- _____
- _____
- _____
- _____
- _____
- _____
- _____
- _____
- _____
- _____

46. HO PERSO IL CELLULARE

INDICE

Scegli la risposta corretta.

1. Dov'è stato Ivan?

- **Al supermercato** ☐
- **In farmacia** ☐
- **Al parco** ☐

2. Due ragazze straniere hanno chiesto a Ivan...

- **dove si trova l'ospedale** ☐
- **dove andare a mangiare a basso costo** ☐
- **come arrivare alla stazione** ☐

3. Sonia pensa che...

- **le due ragazze straniere abbiano rubato il cellulare di Ivan** ☐
- **un ragazzo abbia rubato il cellulare di Ivan** ☐
- **Ivan abbia dimenticato il cellulare sul treno** ☐

4. Dov'era il cellulare di Ivan?

- **Nello zaino** ☐
- **Nella tasca dei pantaloni** ☐
- **Sotto il letto** ☐

5. Sonia vuole il cellulare di Ivan per...

- **controllare se Ivan ha salvato i numeri delle ragazze straniere** ☐
- **chiamare sua madre** ☐
- **metterlo in carica** ☐

Collega le definizioni con le parole corrispondenti.

1. Una persona distratta, disattenta.	**A. STRANIERO/A**
2. Una persona di nazionalità diversa dalla nostra.	**B. SALVARE**
3. Il contrario di "OTTIMISTA".	**C. SBADATO/A**
4. Aggiungere un numero di telefono nella rubrica del cellulare: "... UN NUMERO".	**D. SQUILLA**
5. Quando qualcuno ci chiama e abbiamo la suoneria attiva "IL CELLULARE SUONA" o...	**E. PESSIMISTA**

Come si dice in italiano?

1. IL _____

2. LA _____

3. LA _____
(FERROVIARIA)

4. LO _____

Qual è l'espressione?

1. Rimproverare qualcuno.

FARE...

2. Non ho il cellulare con me.

NON HO IL CELLULARE...

3. In un luogo non preciso.

DA...

4. Sono sicuro/a che..., Vuoi vedere che...

S...

5. Rubare. (Informale)

F...

6. È giusto che tu paghi le conseguenze di quello che hai fatto.

BEN...

7. Essere gentile con le donne per conquistarle.

FARE...

8. Smettila!, Finiscila!, Non continuare più! (Informale)

P...

9. Esclamazione di felicità.

E...

10. Non hai nessuna speranza, La tua vita è finita.

SEI...

SOLUZIONI DEGLI ESERCIZI

Scegli la riposta corretta.

1. AL PARCO
2. COME ARRIVARE ALLA STAZIONE
3. LE DUE RAGAZZE STRANIERE ABBIANO RUBATO IL CELLULARE DI IVAN
4. NELLO ZAINO
5. CONTROLLARE SE IVAN HA SALVATO I NUMERI DELLE DUE RAGAZZE

Collega le definizioni con le parole corrispondenti.

1. - C
2. - A
3. - E
4. - B
5. - D

Come si dice in italiano?

1. IL CELLULARE/TELEFONINO
2. LA TASCA
3. LA STAZIONE (FERROVIARIA)
4. LO ZAINO

Qual è l'espressione?

1. FARE LA PREDICA (A QUALCUNO)
2. NON HO IL CELLULARE ADDOSSO
3. DA QUALCHE PARTE
4. SCOMMETTO CHE...
5. FREGARE (QUALCOSA A QUALCUNO)
6. BEN TI STA!
7. FARE IL DONGIOVANNI
8. PIANTALA!
9. EVVIVA!
10. SEI UN UOMO MORTO

PAROLE E FRASI CHE DEVO IMPARARE

- _____
- _____
- _____
- _____
- _____
- _____
- _____
- _____
- _____
- _____
- _____
- _____
- _____
- _____
- _____
- _____
- _____
- _____

47. LA SORPRESA

INDICE

Scegli la risposta corretta.

1. Stella invita Mattia a uscire, ma Mattia dice che...

- **deve mangiare** ☐
- **è ora di andare a dormire** ☐
- **è stanco** ☐

2. Stella e Mattia si dirigono...

- **alla stazione** ☐
- **alla fermata del bus** ☐
- **all'aeroporto** ☐

3. Chi sta per arrivare?

- **La mamma di Stella** ☐
- **La mamma di Mattia** ☐
- **Un'amica di Stella** ☐

4. Quando capisce chi sta per arrivare, Mattia...

- **salta dalla gioia** ☐
- **è un po' spaventato** ☐
- **non è per niente contento** ☐

5. Da dove viene la persona che sta per arrivare?

- **Da Bari** ☐
- **Da Milano** ☐
- **Da Firenze** ☐

Collega le definizioni con le parole corrispondenti.

1. Una cosa inaspettata e gradita.	**A. IL TABELLONE DEGLI ARRIVI**
2. Il contrario di "ARRIVARE".	**B. MOBILE**
3. Una scala che si muove è "UNA SCALA...".	**C. UNA SORPRESA**
4. Il grande schermo che indica a che ora arrivano i treni, gli aerei, ...	**D. PARTIRE**

Come si dice in italiano?

1. L' _____

2. L' _____

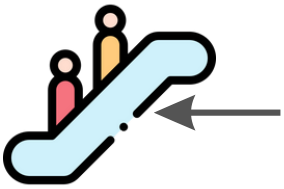

3. LA _____

_____

4. IL _____

DELLE PARTENZE E DEGLI ARRIVI

Qual è l'espressione?

1. Andare a dormire.

ANDARE...

2. Esattamente così.

P...

3. Esclamazione di noia, fastidio, irritazione.

U...

4. Dimmi, Voglio sapere.

NON...

5. Controllare velocemente, Guardare velocemente.

DARE...

SOLUZIONI DEGLI ESERCIZI

Scegli la riposta corretta.

1. È ORA DI ANDARE A DORMIRE
2. ALL'AEROPORTO
3. LA MAMMA DI STELLA
4. NON È PER NIENTE CONTENTO
5. DA BARI

Collega le definizioni con le parole corrispondenti.

1. - C
2. - D
3. - B
4. - A

Come si dice in italiano?

1. L'AEROPORTO
2. L'AEREO
3. LA SCALA MOBILE
4. IL TABELLONE DELLE PARTENZE E DEGLI ARRIVI

Qual è l'espressione?

1. ANDARE A LETTO
2. PROPRIO COSÌ
3. UFFA!
4. NON TENERMI SULLE SPINE
5. DARE UN'OCCHIATA

PAROLE E FRASI CHE DEVO IMPARARE

- _____
- _____
- _____
- _____
- _____
- _____
- _____
- _____
- _____
- _____
- _____
- _____
- _____
- _____
- _____
- _____
- _____

48. UNA VECCHIA AMICA

INDICE

Scegli la risposta corretta.

1. Lucia non si era accorta che...

- **aveva dimenticato la borsa** ☐
- **le era caduto il portamonete** ☐
- **aveva perso una scarpa** ☐

2. Dove si incontrano Lucia e Matilde?

- **In un negozio di abbigliamento** ☐
- **Al bar** ☐
- **Al supermercato** ☐

3. Dove vive Matilde?

- **In Gran Bretagna** ☐
- **In Grecia** ☐
- **In Argentina** ☐

4. Matilde...

- **è divorziata** ☐
- **è vedova** ☐
- **sta per sposarsi** ☐

5. Quale di queste affermazioni è falsa?

- **Lucia ha quattro bambini** ☐
- **Quando si trova in Italia, Matilde compra sempre il formaggio.** ☐
- **Matilde è una modella** ☐

Collega le definizioni con le parole corrispondenti.

1. Oggetto per mettere le monete.	**A. LA CERIMONIA NUZIALE**
2. Persona che per lavoro indossa vestiti.	**B. CORTEGGIARE QUALCUNO**
3. Mostrare attenzioni a una persona per avere una relazione sentimentale con lei.	**C. LAMPO**
4. Un matrimonio che dura pochissimo tempo è "UN MATRIMONIO...".	**D. IL PORTAMONETE**
5. Un altro modo per dire "FESTA DI MATRIMONIO", "NOZZE".	**E. MODELLO/A**

Come si dice in italiano?

1. IL _____

2. IL _____

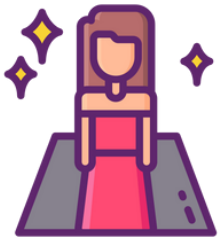

3. LA _____

4. IL _____

Qual è l'espressione?

1. Un amico/Un'amica che conosciamo da molto tempo.

UN/UNA...

2. Tu mi ricordi qualcuno che conosco.

IL...

3. Personalmente, Dal vivo.

DI...

4. Prendere una grande quantità di...

FARE...

5. Sembri molto giovane.

SEMBRI...

6. Sono ingrassato/a.

HO...

7. Mantenersi in ottime condizioni fisiche.

RESTARE...

8. Non ti preoccupare, Non è un problema.

(MA)...

9. È veramente adatto a me/te...

FA...

10. Non parliamo di questo.

NON...

11. Tradire la persona amata. (Informale)

FARE...

SOLUZIONI DEGLI ESERCIZI

Scegli la riposta corretta.

1. LE ERA CADUTO IL PORTAMONETE
2. AL SUPERMERCATO
3. IN GRAN BRETAGNA
4. È DIVORZIATA
5. QUANDO SI TROVA IN ITALIA, MATILDE COMPRA SEMPRE IL FORMAGGIO

Collega le definizioni con le parole corrispondenti.

1. - D
2. - E
3. - B
4. - C
5. - A

Come si dice in italiano?

1. IL PORTAMONETE
2. IL SUPERMERCATO
3. LA MODELLA (IL MODELLO)
4. IL MATRIMONIO

Qual è l'espressione?

1. UN VECCHIO AMICO - UNA VECCHIA AMICA
2. IL TUO VOLTO/VISO MI SEMBRA/È FAMILIARE
3. DI PERSONA
4. FARE UNA BUONA SCORTA DI...
5. SEMBRI UN RAGAZZINO/UNA RAGAZZINA
6. HO MESSO SU QUALCHE CHILO
7. RESTARE IN FORMA
8. (MA) FIGURATI!
9. FA PROPRIO AL CASO MIO/TUO/...
10. NON TOCCHIAMO QUESTO TASTO
11. FARE LE CORNA (A QUALCUNO)

PAROLE E FRASI CHE DEVO IMPARARE

- _____
- _____
- _____
- _____
- _____
- _____
- _____
- _____
- _____
- _____
- _____
- _____
- _____
- _____
- _____
- _____
- _____
- _____

49. EVVIA GLI SPOSI!

INDICE

Scegli la risposta corretta.

1. Generalmente la sposa...

- **arriva in anticipo** ☐
- **arriva in ritardo** ☐
- **arriva puntuale** ☐

2. Al matrimonio ci sono...

- **più di cento invitati** ☐
- **quasi mille invitati** ☐
- **pochissimi invitati** ☐

3. Com'è il tempo?

- **Piove** ☐
- **È nuvoloso** ☐
- **C'è il sole** ☐

4. Cos'ha regalato Tommaso agli sposi?

- **Un robot da cucina** ☐
- **Un viaggio in Africa** ☐
- **Un televisore** ☐

5. Cos'ha regalato Stefania agli sposi?

- **Una consulenza con un avvocato** ☐
- **Un abbonamento alla palestra** ☐
- **Non ha fatto nessun regalo** ☐

Collega le definizioni con le parole corrispondenti.

1. Per augurare buona fortuna agli sposi si dice: "... GLI SPOSI!".	**A. CUGINA**
2. Una cosa che succede sempre.	**B. EVVIVA**
3. Sposa bagnata, sposa... (proverbio).	**C. GLI INVITATI**
4. La figlia dei miei zii è "MIA...".	**D. LA LISTA NOZZE**
5. Cadere mentre si cammina perché si colpisce qualcosa con il piede.	**E. FORTUNATA**
6. Le persone invitate a un evento o a una festa.	**F. UN CLASSICO**
7. L'elenco delle cose che gli sposi vorrebbero ricevere in regalo.	**G. INCIAMPARE**

Come si dice in italiano?

1. GLI _____

2. _____

3. L' _____

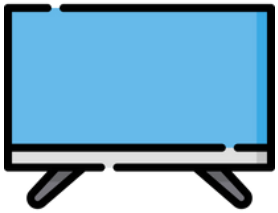

4. IL _____

Qual è l'espressione?

1. Come succede sempre per tradizione.

COME...

2. Questa è una cosa che succede sempre.

È...

3. Le previsioni del tempo.

IL...

4. A quanto sembra..., Sembra che...

A...

5. Come si dice solitamente.

COME...

6. Un modo di dire molto conosciuto.

UN...

7. Non è stata per niente fortunata!

A...

8. Non ci credo! (Esclamazione di incredulità)

MA...

9. Mi dispiace per lei.

P...

10. Davvero?, Veramente?

SUL...

SOLUZIONI DEGLI ESERCIZI

Scegli la riposta corretta.

1. ARRIVA IN RITARDO
2. PIÙ DI CENTO INVITATI
3. C'È IL SOLE
4. UN TELEVISORE
5. UNA CONSULENZA CON UN AVVOCATO

Collega le definizioni con le parole corrispondenti.

1. - B
2. - F
3. - E
4. - A
5. - G
6. - C
7. - D

Come si dice in italiano?

1. GLI SPOSI (LO SPOSO - LA SPOSA)
2. INCIAMPARE
3. L'OSPEDALE
4. IL TELEVISORE

Qual è l'espressione?

1. COME VUOLE LA TRADIZIONE
2. È UN CLASSICO
3. IL METEO
4. A QUANTO PARE
5. COME SI SUOL DIRE
6. UN DETTO
7. ALTRO CHE FORTUNATA!
8. MA DAI!
9. POVERINA!
10 SUL SERIO?

PAROLE E FRASI CHE DEVO IMPARARE

- _____
- _____
- _____
- _____
- _____
- _____
- _____
- _____
- _____
- _____
- _____
- _____
- _____
- _____
- _____
- _____
- _____
- _____

50. AL VIVAIO

INDICE

Scegli la risposta corretta.

1. Al vivaio...

- **ci sono molti fiori** ☐
- **ci sono pochi fiori** ☐
- **non ci sono fiori** ☐

2. Il fiore molto profumato che il bambino vede è...

- **una margherita** ☐
- **una rosa** ☐
- **un narciso** ☐

3. Il bambino vede anche una pianta grassa piene di spine, ...

- **il cuscino della suocera** ☐
- **il fico d'India** ☐
- **l'aloe** ☐

4. I panda mangiano le foglie...

- **di bambù** ☐
- **di banana** ☐
- **di basilico** ☐

5. La mamma dice che...

- **le piante carnivore tengono lontane le zanzare** ☐
- **le arance tengono lontane le zanzare** ☐
- **la citronella tiene lontane le zanzare** ☐

Collega le definizioni con le parole corrispondenti.

1. Il luogo dove si coltivano e si vendono piante, fiori e alberi.	**A. INTERNO**
2. Una "casa" fatta di vetro o di plastica per coltivare le piante.	**B. OFFICINALI**
3. Le piante succulente vengono chiamate spesso "PIANTE...".	**C. CARNIVORE**
4.Le piante destinate a essere tenute in casa si chiamano "PIANTE DA APPARTAMENTO" o "PIANTE DA...".	**D. VIVAIO**
5. Le piante che si nutrono di insetti o piccoli animali sono chiamate "PIANTE...".	**E. GRASSE**
6. Le piante che possono curare malattie sono chiamate "PIANTE...".	**F. SUOCERA**
7. La mamma di mio marito è "MIA...".	**G. SERRA**

Come si dice in italiano?

1. IL _____

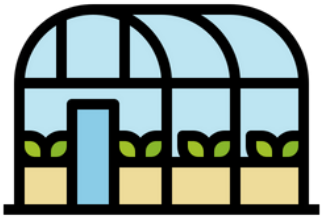

2. LA _____

3. LA _____

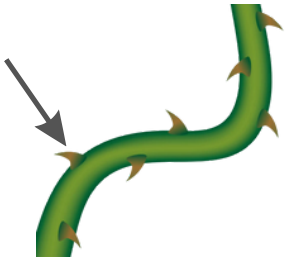

4. LA _____

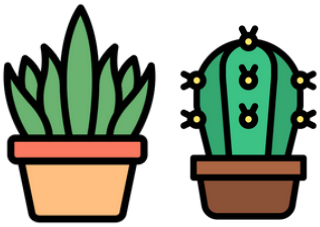

5. LE _____

_____

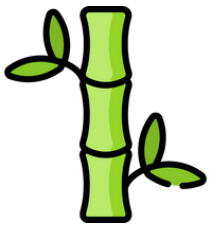

6. IL _____

7. IL _____

7. LA _____

Qual è l'espressione?

1. Molti/Molte..., Un grande numero di...

UN...

2. Eccome!, Certamente! (Informale)

HAI...

3. Con piacere.

V...

4. Reagire in modo negativo, Arrabbiarsi o offendersi per qualcosa che ci riguarda.

NON...

5. Velocemente.

IN...

6. Amare moltissimo un cibo (mangiarlo spesso e in grandi quantità).

ESSERE...

7. Non ho bisogno di questa cosa.

NON...

8. Non mi piace per niente!

NON MI PIACE...

9. Esclamazione di gioia o meraviglia.

W...

10. In ogni luogo, In ogni parte, Ovunque.

D...

SOLUZIONI DEGLI ESERCIZI

Scegli la riposta corretta.

1. CI SONO MOLTI FIORI
2. UNA ROSA
3. IL CUSCINO DELLA SUOCERA
4. DI BAMBÙ
5. LA CITRONELLA TIENE LONTANE LE ZANZARE

Collega le definizioni con le parole corrispondenti.

1. - D
2. - G
3. - E
4. - A
5. - C
6. - B
7. - F

Come si dice in italiano?

1. IL VIVAIO
2. LA SERRA
3. LA ROSA
4. LA SPINA
5. LE PIANTE GRASSE
6. IL BAMBÙ
7. IL PANDA
8. LA ZANZARA

Qual è l'espressione?

1. UN SACCO DI...
2. HAI VOGLIA!
3. VOLENTIERI
4. NON PRENDERLA BENE
5. IN FRETTA
6. ESSERE GHIOTTO/A DI...
7. NON MI SERVE
8. NON MI PIACE AFFATTO!
9. WOW!
10. DAPPERTUTTO

PAROLE E FRASI CHE DEVO IMPARARE

- _____
- _____
- _____
- _____
- _____
- _____
- _____
- _____
- _____
- _____
- _____
- _____
- _____
- _____
- _____
- _____
- _____
- _____

51. LE STELLE CADENTI

INDICE

Scegli la risposta corretta.

1. Sara e Filippo osservano il cielo...

- **nuvoloso** ☐
- **stellato** ☐
- **azzurro** ☐

2. In che mese siamo?

- **Giugno** ☐
- **Luglio** ☐
- **Agosto** ☐

3. Durante la notte di San Lorenzo...

- **si vedono molte stelle cadenti** ☐
- **la luna è molto grande** ☐
- **il cielo è di colore rosso** ☐

4. Qual è il desiderio di Sara?

- **Un pony** ☐
- **Un cagnolino** ☐
- **Un gattino** ☐

5. Quale di queste frasi è falsa?

- **Filippo è curioso di sapere qual è il desiderio di Sara** ☐
- **Filippo non dice quale desiderio ha espresso** ☐
- **Filippo vuole una bicicletta nuova** ☐

Collega le definizioni con le parole corrispondenti.

1. Un cielo pieno di stello è “UN CIELO...”.	**A. SAN LORENZO**
2. Il 10 agosto è “LA NOTTE DI...”.	**B. STELLA CADENTE**
3. Un cavallo che rimane di piccole dimensioni è “UN ...”.	**C. STELLATO**
4.Se vedi “UNA...” devi esprimere un desiderio.	**D. PONY**

Come si dice in italiano?

1. LA _____

2. LA _____

_____

3. LA _____

4. IL _____

Qual è l'espressione?

1. Questa sera.

S...

2. Tra alcuni giorni.

TRA...

3. Che bello!, Che divertente!, È fantastico! (Colloquiale)

CHE...

4. Perché?, Per quale motivo?

COME...

5. Stupido/a.

S...

6. A causa tua.

PER...

7. Su!, Coraggio!

D...

8. Non offenderti, Non essere arrabbiato/a con me.

NON...

SOLUZIONI DEGLI ESERCIZI

Scegli la riposta corretta.

1. STELLATO
2. AGOSTO
3. SI VEDONO MOLTE STELLE CADENTI
4. UN PONY
5. FILIPPO VUOLE UNA BICICLETTA NUOVA

Collega le definizioni con le parole corrispondenti.

1. - C
2. - A
3. - D
4. - B

Come si dice in italiano?

1. LA STELLA
2.LA STELLA CADENTE
3. LA NUVOLA
4. IL PONY

Qual è l'espressione?

1. STASERA
2. TRA QUALCHE GIORNO
3. CHE FIGATA!
4. COME MAI?
5. SCEMO/A
6. PER COLPA TUA
7. DAI!
8. NON TE LA PRENDERE CON ME/ NON PRENDERTELA CON ME

PAROLE E FRASI CHE DEVO IMPARARE

- _____
- _____
- _____
- _____
- _____
- _____
- _____
- _____
- _____
- _____
- _____
- _____
- _____
- _____
- _____
- _____
- _____
- _____

52. AUTO O BICI?

INDICE

Scegli la risposta corretta.

1. Perché Pasquale è arrivato in ritardo al lavoro?

- **Perché la sua auto non funzionava** ☐
- **Perché si è svegliato tardi** ☐
- **Perché c'era molto traffico** ☐

2. Pasquale non ama prendere il treno per andare al lavoro perché...

- **il treno passa troppo presto la mattina** ☐
- **la stazione è lontana da casa sua** ☐
- **ha avuto brutte esperienze** ☐

3. Cinzia va al lavoro...

- **in bici** ☐
- **con la vespa** ☐
- **a cavallo** ☐

4. Quanto tempo impiega Cinzia per arrivare al lavoro?

- **Un'ora** ☐
- **Mezz'ora** ☐
- **Cinque/Dieci minuti** ☐

5. Quale di queste frasi non è vera?

- **In quella zona ci sono molti furti di biciclette** ☐
- **Il treno è sempre molto affollato** ☐
- **Cinzia consiglia a Pasquale di andare al lavoro a piedi** ☐

Collega le definizioni con le parole corrispondenti.

1. Una persona che ama dormire molto.	**A. L'ALITO**
2. Un luogo con moltissime persone è un luogo...	**B. A FIANCO**
3. Accanto, Vicino.	**C. LA FEDE**
4. Avere un brutto odore.	**D. IL TRAGITTO**
5. Il percorso per arrivare in un luogo.	**E. DORMIGLIONE/A**
6. L'aria che esce dalla bocca.	**F. PUZZARE**
7. L'anello nuziale.	**G. SUPERAFFOLLATO**

Come si dice in italiano?

1. L' _____

2. LA _____

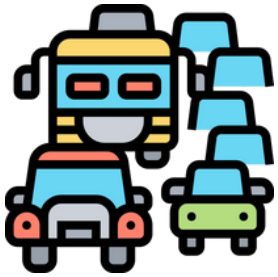

3. IL _____

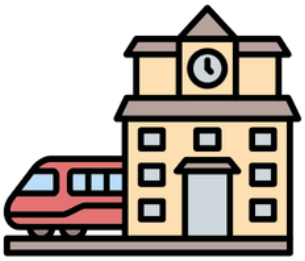

4. LA _____
(_____)

5. R_____

6. L' _____

7. L' _____

Qual è l'espressione?

1. Un'altra volta, Nuovamente.

DI...

2. Ho impiegato più di un'ora.

CI...

3. Non sopportavo più quella situazione, Ero stanco/a di quella situazione.

NON...

4. È molto vicino/a.

È...

5. Oltre a questo, In aggiunta.

COME...

6. Anche.

P...

7. Esclamazione per esprimere una forte emozione.

M...

8. Lui/Lei è la persona perfetta per stare insieme a me.

LUI/LEI È LA MIA...

9. Parlando seriamente, senza scherzare.

S...

10. Rubare qualcosa a qualcuno. (Informale)

F...

SOLUZIONI DEGLI ESERCIZI

Scegli la riposta corretta.

1. PERCHÉ C'ERA MOLTO TRAFFICO
2. HA AVUTO BRUTTE ESPERIENZE
3. IN BICI
4. CINQUE/DIECI MINUTI
5. CINZIA CONSIGLIA A PASQUALE DI ANDARE AL LAVORO A PIEDI

Collega le definizioni con le parole corrispondenti.

1. - E
2. - G
3. - B
4. - F
5. - D
6. - A
7. - C

Come si dice in italiano?

1. L'AUTOMOBILE/ L'AUTO (o "LA MACCHINA")
2. LA BICICLETTA/ LA BICI
3. IL TRAFFICO
4. LA STAZIONE (FERROVIARIA/ DEI TRENI)
5. RUTTARE
6. L'IMPERMEABILE
7. L'OMBRELLO

Qual è l'espressione?

1. DI NUOVO
2. CI HO MESSO PIÙ DI UN'ORA
3. NON NE POTEVO PIÙ
4. È A DUE PASSI
5. COME SE NON BASTASSE
6. PURE
7. MADONNA MIA!
8. LUI/LEI È LA MIA ANIMA GEMELLA
9. SCHERZI A PARTE
10. FREGARE (QUALCOSA A QUALCUNO)

PAROLE E FRASI CHE DEVO IMPARARE

- _____
- _____
- _____
- _____
- _____
- _____
- _____
- _____
- _____
- _____
- _____
- _____
- _____
- _____
- _____
- _____
- _____
- _____

53. LA CAMPAGNA E LA CITTÀ

INDICE

Scegli la risposta corretta.

1. Rocco e Mimmo si vedevano ogni mattina...

- **al lavoro** ☐
- **al bar** ☐
- **a scuola** ☐

2. Ora Mimmo vive...

- **in campagna** ☐
- **in città** ☐
- **in montagna** ☐

3. Prima Mimmo abitava...

- **in un castello vicino al mare** ☐
- **in una casa in campagna** ☐
- **in un condominio** ☐

4. La moglie di Mimmo è andata a...

- **fare shopping** ☐
- **incontrare alcune amiche** ☐
- **dalla parrucchiera** ☐

5. Quale di queste affermazioni è falsa?

- **Rocco e Mimmo vivono in campagna** ☐
- **La moglie di Mimmo è andata al negozio di abbigliamento** ☐
- **Mimmo ha cambiato casa** ☐

Collega le definizioni con le parole corrispondenti.

1. Cambiare casa, Andare a vivere in una nuova casa.	**A. UN CONDOMINIO**
2. Una casa piccola e bella.	**B. FARE SHOPPING**
3. Un pezzo di terra.	**C. TRASLOCARE**
4. Un edificio che si sviluppa in altezza, con diversi appartamenti.	**D. UNA CASETTA**
5. Molto disordinato, confuso.	**E. UN TERRENO**
6. Comprare vestiti e oggetti personali.	**F. I SALDI**
7. Gli sconti che i negozi di abbigliamento fanno in alcuni periodi dell'anno.	**G. CAOTICO**

Come si dice in italiano?

1. UNA CASA IN

_____

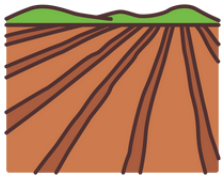

2. UN _____

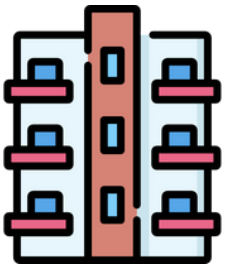

3. UN _____

Qual è l'espressione?

1. È da molto tempo che non ci vediamo!

QUANTO...

2. Come stai?, Come va? (Informale)

COME...

3. Abbastanza stressante.

P...

4. Sto benissimo, Mi trovo molto bene qui.

STO...

5. Completamente mio.

T...

6. Per me è diventata una cosa molto piacevole da fare.

CI...

7. C'è troppa confusione, C'è troppo rumore. (Informale)

C'È...

8. Per riassumere, In poche parole.

I...

9. Andare a comprare vestiti o oggetti personali.

F...

SOLUZIONI DEGLI ESERCIZI

Scegli la riposta corretta.

1. AL BAR
2. IN CAMPAGNA
3. IN UN CONDOMINIO
4. FARE SHOPPING
5. ROCCO E MIMMO VIVONO IN CAMPAGNA

Collega le definizioni con le parole corrispondenti.

1. - C
2. - D
3. - E
4. - A
5. - G
6. - B
7. - F

Come si dice in italiano?

1. UNA CASA IN CAMPAGNA
2. UN TERRENO
3. UN CONDOMINIO

Qual è l'espressione?

1. QUANTO TEMPO!
2. COME TE LA PASSI?
3. PIUTTOSTO STRESSANTE
4. STO DA DIO!
5. TUTTO MIO
6. CI HO PRESO GUSTO
7. C'È TROPPO CASINO
8. INSOMMA
9. FARE SHOPPING

PAROLE E FRASI CHE DEVO IMPARARE

- _____
- _____
- _____
- _____
- _____
- _____
- _____
- _____
- _____
- _____
- _____
- _____
- _____
- _____
- _____
- _____
- _____
- _____

54. QUAL È IL TUO HOBBY?

INDICE

Scegli la risposta corretta.

1. Perché la nonna lavora a maglia?

- **Perché è una cosa che le piace fare** ☐
- **Perché è il suo lavoro** ☐
- **Perché vuole imparare come si fa** ☐

2. Cosa vuole fare la nonna con la lana?

- **Un paio di calzini** ☐
- **Una sciarpa** ☐
- **Un maglione** ☐

3. A Sara cosa piacerebbe fare?

- **Cucinare** ☐
- **Disegnare** ☐
- **Suonare il pianoforte** ☐

4. Quanto tempo ha impiegato la nonna per completare il suo puzzle?

- **Quasi un anno** ☐
- **Quasi tre anni** ☐
- **Quasi cinque anni** ☐

5. Quale frase è vera?

- **Sara ha iniziato a lavorare a maglia** ☐
- **Sara ha aiutato la nonna a completare il puzzle** ☐
- **Sara ha disfatto il puzzle della nonna** ☐

Collega le definizioni con le parole corrispondenti.

1. Realizzare indumenti o altre cose usando i ferri.	**A. IL SALOTTO**
2. Una "palla" formata da un lungo filo di lana è "... DI LANA".	**B. PASSATEMPO**
3. La stanza della casa per rilassarsi, leggere, accogliere gli ospiti.	**C. UN GOMITOLO**
4. Un sinonimo di "HOBBY".	**D. LAVORARE A MAGLIA**

Come si dice in italiano?

1. LAVORARE ____ _____

2. IL _____ DI LANA

3. LA _____

4. IL _____

5. IL _____

Qual è l'espressione?

1. Cosa fai di interessante/divertente?

CHE...

2. La mamma non mi fa entrare in cucina.

LA MAMMA NON MI FA...

3. Lei dice bene.

LEI...

4. Certamente, Come no!

A...

5. Ho impiegato tre anni.

CI...

SOLUZIONI DEGLI ESERCIZI

Scegli la riposta corretta.

1. PERCHÉ È UNA COSA CHE LE PIACE FARE
2. UNA SCIARPA
3. CUCINARE
4. QUASI TRE ANNI
5. SARA HA DISFATTO IL PUZZLE DELLA NONNA

Collega le definizioni con le parole corrispondenti.

1. - D
2. - C
3. - A
4. - B

Come si dice in italiano?

1. LAVORARE A MAGLIA
2. IL GOMITOLO DI LANA
3. LA SCIARPA
4. IL FORNELLO
5. IL PUZZLE

Qual è l'espressione?

1. CHE FAI DI BELLO?
2. LA MAMMA NON MI FA METTERE PIEDE IN CUCINA
3. LEI HA RAGIONE
4. ALTROCHÉ!
5. CI HO MESSO TRE ANNI

PAROLE E FRASI CHE DEVO IMPARARE

- _____
- _____
- _____
- _____
- _____
- _____
- _____
- _____
- _____
- _____
- _____
- _____
- _____
- _____
- _____
- _____
- _____
- _____

55. L'ESAME D'ITALIANO

INDICE

Scegli la risposta corretta.

1. Com'è andato l'esame d'italiano di Kevin?

- **Benissimo** ☐
- **Così così** ☐
- **Malissimo** ☐

2. L'esercizio di ascolto era una conversazione fra...

- **due napoletani** ☐
- **due siciliani** ☐
- **due romani** ☐

3. Fra gli argomenti di grammatica c'era...

- **il futuro** ☐
- **il congiuntivo** ☐
- **il passato remoto** ☐

4. Kevin dice che la squadra di calcio più forte è...

- **il Manchester** ☐
- **l'Austra** ☐
- **il Milan** ☐

5. L'insegnante era tifoso di quale squadra?

- **l'Inter** ☐
- **il Lecce** ☐
- **la Roma** ☐

Collega le definizioni con le parole corrispondenti.

1. Gli abitanti di Napoli.	**A. BOCCIARE**
2. Il rumore fastidioso che si sente in un video o in un audio è "IL RUMORE DI...".	**B. TIFOSO/A**
3. La persona che sostiene con molta passione la sua squadra.	**C. I NAPOLETANI**
4. La squadra preferita è "LA SQUADRA DEL...".	**D. SOTTOFONDO**
5. Non far superare l'esame.	**E. CUORE**

Come si dice in italiano?

1. IL _____

2. LA _____ ___ _____

3. IL _____

Qual è l'espressione?

1. Mi sono impegnato/a al massimo.

CE...

2. O meglio (per correggere quello detto prima).

A...

3. È davvero così, Non c'è dubbio.

PUOI...

4. Continuamente e velocemente.

A...

5. Di qualità molto bassa.

DI...

6. Con molta difficoltà.

A...

7. Molto difficile. (Informale)

B...

8. E ora ti dico la parte più strana della storia.

E...

9. Davvero?, È incredibile! (Informale)

MA...

10. Non ci posso credere!, È una cosa incredibile!

R...

11. Sembra che...

A...

SOLUZIONI DEGLI ESERCIZI

Scegli la riposta corretta.

1. MALISSIMO
2. DUE NAPOLETANI
3. IL CONGIUNTIVO
4. IL MANCHESTER
5. LA ROMA

Collega le definizioni con le parole corrispondenti.

1. - C
2. - D
3. - B
4. - E
5. - A

Come si dice in italiano?

1. IL CALCIO
2. LA SQUADRA DI CALCIO
3. IL TIFOSO (LA TIFOSA)

Qual è l'espressione?

1. CE L'HO MESSA TUTTA
2. ANZI
3. PUOI DIRLO FORTE
4. A RAFFICA
5. DI PESSIMA QUALITÀ
6. A MALAPENA
7. BELLO TOSTO/ BELLA TOSTA
8. E QUI VIENE IL BELLO
9. MA DAI!
10. ROBA DA MATTI!
11. A QUANTO PARE

PAROLE E FRASI CHE DEVO IMPARARE

- _____
- _____
- _____
- _____
- _____
- _____
- _____
- _____
- _____
- _____
- _____
- _____
- _____
- _____
- _____
- _____
- _____
- _____

56. L'APERITIVO

INDICE

Scegli la risposta corretta.

1. Victor sta passeggiando...

- **con il suo cane** ☐
- **con un amico** ☐
- **da solo** ☐

2. Dopodomani Victor tornerà...

- **a Parigi** ☐
- **a Buenos Aires** ☐
- **a Mosca** ☐

3. Victor accetta di prendere l'aperitivo con Alice, ma...

- **non ha soldi** ☐
- **vuole pagare lui** ☐
- **non ha molto tempo** ☐

4. Cosa prende Alice?

- **Un caffè** ☐
- **Un'aranciata** ☐
- **Un Aperol Spritz** ☐

5. Quale frase non è vera?

- **Victor prende una Vodka** ☐
- **Nel bar i cani possono entrare** ☐
- **Victor ha un cane** ☐

Collega le definizioni con le parole corrispondenti.

1. Il giorno che segue domani.	**A. L'APERITIVO**
2. Una bevanda generalmente alcolica servita con piccole porzioni di cibo.	**B. L'APEROL SPRITZ**
3. Un drink alcolico molto famoso in Italia.	**C. PROSECCO**
4. Un vino bianco frizzante.	**D. DOPODOMANI**

Come si dice in italiano?

1. L' _____

2. UN _____
___ _____

3. UNA _____
___' _____

Qual è l'espressione?

1. Alternativa a "CIAO!".

E...

2. Qui, In questa zona.

DA...

3. Dato che, Siccome.

V...

4. Parlare di argomenti di poca importanza, Chiacchierare.

FARE...

5. Pago io per te!

O...

SOLUZIONI DEGLI ESERCIZI

Scegli la riposta corretta.

1. CON IL SUO CANE
2. A MOSCA
3. VUOLE PAGARE LUI
4. UN APEROL SPRITZ
5. VICTOR PRENDE UNA VODKA

Collega le definizioni con le parole corrispondenti.

1. - D
2. - A
3. - B
4. - C

Come si dice in italiano?

1. L'APERITIVO
2. UN CUBETTO DI GHIACCIO
3. UNA FETTA D'ARANCIA

Qual è l'espressione?

1. EHILÀ!
2. DA QUESTE PARTI
3. VISTO CHE
4. FARE QUATTRO CHIACCHIERE
5. OFFRO IO

PAROLE E FRASI CHE DEVO IMPARARE

- _____
- _____
- _____
- _____
- _____
- _____
- _____
- _____
- _____
- _____
- _____
- _____
- _____
- _____
- _____
- _____
- _____
- _____

57. IL PARCHEGGIO

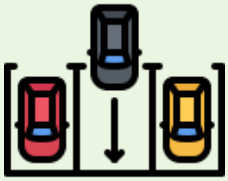

INDICE

Scegli la risposta corretta.

1. Dove devono andare Daniela e Sergio?

- **A teatro** ☐
- **Al cinema** ☐
- **Al museo** ☐

2. Il parcheggio giallo è riservato...

- **ai disabili** ☐
- **ai bus** ☐
- **alle biciclette** ☐

3. Al primo tentativo di parcheggio, Sergio...

- **prende il marciapiede** ☐
- **urta un'automobile** ☐
- **non riesce a parcheggiare** ☐

4. Al secondo tentativo di parcheggio, Sergio...

- **colpisce un'altra automobile** ☐
- **non riesce a parcheggiare** ☐
- **riesce a parcheggiare** ☐

5. Quale frase è falsa?

- **Daniela non sa come si paga il parcheggio** ☐
- **Sergio è bravissimo a parcheggiare** ☐
- **I parcheggi blu sono a pagamento** ☐

Collega le definizioni con le parole corrispondenti.

1. Una zona della città che si può percorrere solo a piedi.	**A. LA MULTA**
2. Uno spazio dove si può lasciare un'auto o un altro mezzo.	**B. FRENARE**
3. Perdere la pazienza.	**C. UN PARCHEGGIO**
4. Il contrario di "ACCELERARE".	**D. IL MARCIAPIEDE**
5. Quando un veicolo si muove all'indietro diciamo che "VA IN...".	**E. ZONA PEDONALE**
6. Il denaro da pagare per non aver rispettato la legge.	**F. SPAZIENTIRSI**
7. La parte della strada riservata a chi cammina.	**G. RETROMARCIA**

Come si dice in italiano?

1. IL _____

2. IL _____

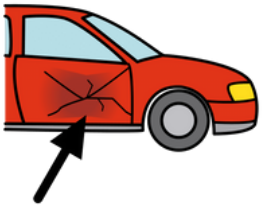

3. UN' _____

4. IL _____

Qual è l'espressione?

1. Esclamazione per esprimere noia, fastidio, impazienza.

U...

2. Sei proprio distratto/a! (Per rimproverare qualcuno).

MA...

3. Non ho prestato attenzione a..., Non mi sono accorto di...

NON...

4. È una cosa che non so fare bene.

NON...

5. Non serve lamentarsi per un errore fatto.

È...

6. Per fortuna che...

M...

7. Velocemente.

ALLA...

8. Molto lentamente.

P...

9. Va bene così, Così è sufficiente.

B...

10. Adesso, Ora. (Colloquiale)

M...

11. Non essere orgoglioso, Non pensare di essere così bravo.

NON...

SOLUZIONI DEGLI ESERCIZI

Scegli la riposta corretta.

1. AL MUSEO
2. AI DISABILI
3. URTA UN'AUTOMOBILE
4. RIESCE A PARCHEGGIARE
5. SERGIO È BRAVISSIMO A PARCHEGGIARE

Collega le definizioni con le parole corrispondenti.

1. - E
2. - C
3. - F
4. - B
5. - G
6. - A
7. - D

Come si dice in italiano?

1. IL MUSEO
2. IL PARCHEGGIO
3. UN'AMMACCATURA
4. IL MARCIAPIEDE

Qual è l'espressione?

1. UFFA!
2. MA DOVE HAI LA TESTA?
3. NON HO FATTO CASO A...
4. NON È IL MIO FORTE
5. È INUTILE PIANGERE SUL LATTE VERSATO
6. MENO MALE CHE
7. ALLA SVELTA
8. PIANO PIANO/ PIAN PIANO
9. BASTA COSÌ
10. MO
11. NON MONTARTI LA TESTA

PAROLE E FRASI CHE DEVO IMPARARE

- _____
- _____
- _____
- _____
- _____
- _____
- _____
- _____
- _____
- _____
- _____
- _____
- _____
- _____
- _____
- _____
- _____
- _____

58. IL FAVORE 🙏

INDICE

Scegli la risposta corretta.

1. Linda ha un problema...

- **economico** ☐
- **di salute** ☐
- **economico e di salute** ☐

2. Il marito di Linda...

- **guadagna poco** ☐
- **ha perso il lavoro** ☐
- **ha vinto una grande somma di denaro** ☐

3. Gina dice che le spese...

- **sono aumentate** ☐
- **sono diminuite** ☐
- **sono rimaste uguali** ☐

4. Cosa chiede Linda a Gina?

- **Dei soldi in prestito** ☐
- **Del cibo** ☐
- **Di poter usare la sua auto** ☐

5. Alla fine, Gina...

- **aiuta Linda** ☐
- **dice a Linda che non può aiutarla** ☐
- **spegne il telefono** ☐

Collega le definizioni con le parole corrispondenti.

1. Parola che si usa per rispondere al telefono.	**A. I RINCARI**
2. Le spese mensili di luce, acqua, gas, ...	**B. RIATTACCARE**
3. Gli aumenti dei prezzi.	**C. UN'INTERFERENZA**
4. Un disturbo nell'audio.	**D. PRONTO**
5. Interrompere una telefonata.	**E. LE BOLLETTE**

Qual è l'espressione?

1. Da moltissimo tempo.

DA...

2. Fortunatamente, Per fortuna.

G...

3. Sfortunatamente, Disgraziatamente.

P...

4. Abbastanza difficile.

P...

5. Cerco di andare avanti come meglio posso.

MI...

6. Non riesco a...

NON...

7. Non sono ricco/a.

NON...

8. Il cellulare non prende bene qui, Il segnale è molto basso.

NON...

9. Così così, Non molto bene.

I...

SOLUZIONI DEGLI ESERCIZI

Scegli la riposta corretta.

1. ECONOMICO
2. HA PERSO IL LAVORO
3. SONO AUMENTATE
4. DEI SOLDI IN PRESTITO
5. SPEGNE IL TELEFONO

Collega le definizioni con le parole corrispondenti.

1. - D
2. - E
3. - A
4. - C
5. - B

Qual è l'espressione?

1. DA UNA VITA
2. GRAZIE A DIO
3. PURTROPPO
4. PIUTTOSTO DIFFICILE
5. MI ARRANGIO COME POSSO
6. NON CE LA FACCIO A...
7. NON NUOTO NELL'ORO
8. NON C'È CAMPO
9. INSOMMA

PAROLE E FRASI CHE DEVO IMPARARE

- _____
- _____
- _____
- _____
- _____
- _____
- _____
- _____
- _____
- _____
- _____
- _____
- _____
- _____
- _____
- _____
- _____
- _____

59. L'INVITO A CENA

INDICE

Scegli la risposta corretta.

1. Grazia arriva all'appuntamento...

- **in anticipo** ☐
- **in ritardo** ☐
- **puntuale** ☐

2. Il ristorante è...

- **piccolo ma accogliente** ☐
- **grande e con il giardino** ☐
- **piccolo e con la vista sul mare** ☐

3. Cosa prende Tony?

- **Il risotto alla milanese** ☐
- **Le lasagne** ☐
- **Gli spaghetti allo scoglio** ☐

4. Grazia non mangia...

- **le verdure** ☐
- **la carne** ☐
- **il pesce** ☐

5. Tony prende anche...

- **il vino rosso della casa** ☐
- **una birra** ☐
- **acqua frizzante** ☐

Collega le definizioni con le parole corrispondenti.

1. Un luogo lontano e difficile da raggiungere è “UN LUOGO...”.	**A. CAPRICCIOSA**
2. Il percorso, la strada da fare.	**B. FUORI MANO**
3. Un luogo ospitale, che ti fa sentire come a casa tua è “UN LUOGO...”.	**C. ASTEMIO/A**
4. Gli spaghetti con i frutti di mare si chiamano “SPAGHETTI ALLO...”.	**D. IL TRAGITTO**
5. La pizza con prosciutto cotto, funghi, olive e carciofi è “LA PIZZA...”.	**E. MILANESE**
6. Il riso con cipolla, burro e zafferano è il “RISOTTO ALLA...”.	**F. ACCOGLIENTE**
7. Una persona che non beve alcolici.	**G. SCOGLIO**

Come si dice in italiano?

1. IL _____

2. IL _____ _____

3. LA _____

4. GLI SPAGHETTI

_____ _____

5. IL RISOTTO _____

_____

Qual è l'espressione?

1. Non c'è problema!, Non ti preoccupare! (Informale)

F...

2. Questa cosa è eccezionale, molto buona.

QUESTA COSA È...

3. Una cosa fatta bene.

UNA COSA FATTA C...

4. Tutte e due le cose, L'una e l'altra.

E...

5. Mi puoi aiutare?

MI PUOI...

6. Sono una persona che ama mangiare.

SONO...

7. L'acqua non conservata in frigorifero.

L'ACQUA A...

8. Il vino economico del ristorante (servito non in bottiglia).

IL VINO...

SOLUZIONI DEGLI ESERCIZI

Scegli la riposta corretta.

1. IN RITARDO
2. PICCOLO MA ACCOGLIENTE
3. GLI SPAGHETTI ALLO SCOGLIO
4. IL PESCE
5. IL VINO ROSSO DELLA CASA

Collega le definizioni con le parole corrispondenti.

1. - B
2. - D
3. - F
4. - G
5. - A
6. - E
7. - C

Come si dice in italiano?

1. IL RISTORANTE
2. IL VINO ROSSO
3. LA BIRRA
4. GLI SPAGHETTI ALLO SCOGLIO
5. IL RISOTTO ALLA MILANESE

Qual è l'espressione?

1. FIGURATI!
2. QUESTA COSA È LA FINE DEL MONDO
3. UNA COSA FATTA COME SI DEVE
4. ENTRAMBE (maschile "ENTRAMBI")
5. MI PUOI DARE UNA MANO?
6. SONO UNA BUONA FORCHETTA
7. L'ACQUA A TEMPERATURA AMBIENTE
8. IL VINO DELLA CASA

PAROLE E FRASI CHE DEVO IMPARARE

- _____
- _____
- _____
- _____
- _____
- _____
- _____
- _____
- _____
- _____
- _____
- _____
- _____
- _____
- _____
- _____
- _____
- _____

60. UNA MAMMA PREOCCUPATA

INDICE

Scegli la risposta corretta.

1. La mamma dice a Bruna di mettere anche...

- **la camicia** ☐
- **la sciarpa** ☐
- **i calzini di lana** ☐

2. Bruna dice alla mamma che...

- **tornerà tardi** ☐
- **tornerà fra alcuni giorni** ☐
- **non tornerà più** ☐

3. Bruna deve...

- **incontrare una persona** ☐
- **fare shopping** ☐
- **andare al lavoro** ☐

4. Bruna dice che la mamma vede troppi film...

- **d'avventura** ☐
- **polizieschi** ☐
- **d'amore** ☐

5. Alla fine la mamma...

- **piange** ☐
- **si arrabbia** ☐
- **va con Bruna** ☐

Collega le definizioni con le parole corrispondenti.

1. Un ragazzo o una ragazza di 18 anni è...	**A. UN APPUNTAMENTO**
2. Un accordo fra due o più persone per incontrarsi.	**B. MAGGIORENNE**
3. Una persona che non conosciamo è...	**C. GIALLI**
4. I film polizieschi si chiamano anche "FILM...".	**D. DAPPERTUTTO**
5. In ogni luogo.	**E. UNO SCONOSCIUTO/ UNA SCONOSCIUTA**

Come si dice in italiano?

1. IL _____

2. IL _____

3. IL _____

4. I _____

5. LA _____

6. UN FILM _____

Qual è l'espressione?

1. Non preoccuparti per me.

NON...

2. Tornare a casa tardi.

F...

3. Che noia!, Che fastidio! (Molto informale)

CHE...

4. Se perdo la pazienza, Se mi arrabbio.

SE...

5. Per te saranno problemi, guai.

È/SARÀ...

6. Arrabbiarsi. (Informale)

I...

7. E questa cosa che relazione ha con questo?

E...

8. A volte le cose non sono come sembrano (proverbio).

L'...

9. Altrimenti, In caso contrario.

S...

10. Mi metto il cappotto.

MI...

SOLUZIONI DEGLI ESERCIZI

Scegli la riposta corretta.

1. LA SCIARPA
2. TORNERÀ TARDI
3. INCONTRARE UNA PERSONA
4. POLIZIESCHI
5. VA CON BRUNA

Collega le definizioni con le parole corrispondenti.

1. - B
2. - A
3. - E
4. - C
5. - D

Come si dice in italiano?

1. IL MAGLIONE
2. IL CAPPOTTO
3. IL CAPPELLO
4. I GUANTI
5. LA SCIARPA
6. UN FILM GIALLO

Qual è l'espressione?

1. NON STARE IN PENSIERO PER ME
2. FARE TARDI
3. CHE PALLE!
4. SE MI VENGONO I CINQUE MINUTI
5. È/SARÀ PEGGIO PER TE
6. INCAZZARSI
7. E QUESTO CHE C'ENTRA?
8. L'APPARENZA INGANNA
9. SE NO/ SENNÒ
10. MI INFILO IL CAPPOTTO

PAROLE E FRASI CHE DEVO IMPARARE

- _____
- _____
- _____
- _____
- _____
- _____
- _____
- _____
- _____
- _____
- _____
- _____
- _____
- _____
- _____
- _____
- _____
- _____

61. PETTEGOLEZZI

INDICE

Scegli la risposta corretta.

1. Antonella dice a Giovanna che Enzo...

- **non sta bene** ☐
- **ha una nuova fidanzata** ☐
- **ha lasciato Patrizia** ☐

2. Enzo e Patrizia hanno litigato...

- **in un bar** ☐
- **alla stazione dei treni** ☐
- **per strada** ☐

3. La ragazza che Enzo ha salutato era...

- **una collega di lavoro** ☐
- **un'amica** ☐
- **sua cugina** ☐

4. Giovanna dice che Serena è...

- **una bravissima persona** ☐
- **una pettegola** ☐
- **molto maleducata** ☐

5. Quale di queste frasi è falsa?

- **A Giovanna non interessa quello che ha saputo Antonella** ☐
- **Patrizia ha picchiato una ragazza** ☐
- **Patrizia ha dato un ceffone a Enzo** ☐

Collega le definizioni con le parole corrispondenti.

1. Conversazioni che riguardano la vita privata di altre persone.	**A. IRASCIBILE**
2. Un'esagerata manifestazione di rabbia causata dalla gelosia è "... DI GELOSIA".	**B. CUGINA**
3. Un litigio molto forte è "UN ... LITIGIO".	**C. PETTEGOLEZZI**
4. La figlia di mio zio o di mia zia è "MIA...".	**D. VIOLENTO**
5. Colpire qualcuno con le mani per fargli male.	**E. UN/UNA FICCANASO**
6. Una persona che si arrabbia molto facilmente è "UNA PERSONA...".	**F. SCENATA**
7. Una persona che ama intromettersi in cose che non la riguardano.	**G. METTERE LE MANI ADDOSSO A QUALCUNO**

Come si dice in italiano?

1. L_____ 2. UN _____

Qual è l'espressione?

1. Hai saputo la novità?

HAI...

2. Sono impaziente di ascoltarti.

SONO...

3. Davvero?, Veramente?

MA...

4. Nei minimi dettagli, In ogni particolare.

PER...

5. Sembra che...

A...

6. La cosa che ha fatto peggiorare definitivamente la situazione.

LA...

7. Sono stanco/a di...

SONO...

8. Gli ha dato uno schiaffo. (Informale)

GLI...

9. E non è tutto, Devo dirti altre cose.

E...

10. Parla, Dimmi quello che mi devi dire, Sono curiosa/a di sapere.

NON...

11. Che brutta impressione ho dato agli altri!, Che vergogna!

CHE...

SOLUZIONI DEGLI ESERCIZI

Scegli la riposta corretta.

1. HA LASCIATO PATRIZIA
2. IN UN BAR
3. SUA CUGINA
4. UNA PETTEGOLA
5. A GIOVANNA NON INTERESSA QUELLO CHE HA SAPUTO ANTONELLA

Collega le definizioni con le parole corrispondenti.

1. - C
2. - F
3. - D
4. - B
5. - G
6. - A
7. - E

Come si dice in italiano?

1. LITIGARE
2. UN CEFFONE (o "UNO SCHIAFFO")

Qual è l'espressione?

1. HAI SENTITO/SAPUTO L'ULTIMA?
2. SONO TUTT'ORECCHI
3. MA DAI!
4. PER FILO E PER SEGNO
5. A QUANTO PARE
6. LA GOCCIA CHE HA FATTO TRABOCCARE IL VASO
7. SONO STUFO/A DI...
8. GLI HA MOLLATO UN CEFFONE
9. E NON È FINITA QUI
10. NON TENERMI SULLE SPINE
11. CHE FIGURACCIA (HO FATTO)

PAROLE E FRASI CHE DEVO IMPARARE

- _____
- _____
- _____
- _____
- _____
- _____
- _____
- _____
- _____
- _____
- _____
- _____
- _____
- _____
- _____
- _____
- _____
- _____

62. LA NUOVA VICINA DI CASA

INDICE

Scegli la risposta corretta.

1. Dove viveva prima Lidia?

- A Roma ☐
- A Venezia ☐
- A Firenze ☐

2. Lidia è...

- una dottoressa ☐
- un'infermiera ☐
- una farmacista ☐

3. Vittorio lavora...

- in banca ☐
- alla posta ☐
- in un negozio di abbigliamento ☐

4. Vittorio invita Lidia...

- a prendere un caffè al bar ☐
- a cena ☐
- a pranzo ☐

5. Quale frase è falsa?

- Lidia non ha figli ☐
- Lidia accetta l'invito di Vittorio ☐
- Lidia è sposata ☐

Collega le definizioni con le parole corrispondenti.

1. Tornare a casa o "... A CASA".	**A. OVVIAMENTE**
2. Questa sera.	**B. RIENTRARE**
3. Naturalmente.	**C. STASERA**
4. Con piacere.	**D. FRA L'ALTRO**
5. Oltre a questo.	**E. VOLENTIERI**

Come si dice in italiano?

1. I _____ ___ _____

2. L' _____

3. LA _____

Qual è l'espressione?

1. Assolutamente sì!, Non c'è problema!

CI...

2. L'ho visto/a velocemente, senza fare molta attenzione.

L'HO VISTO/A...

3. E ora sono qui.

ED...

4. Mi piace moltissimo.

MI PIACE...

5. Tu cosa fai nella vita?

TU...

6. Con piacere.

V...

7. Non devi ringraziarmi, è stato un piacere!

F...

8. Sono impaziente di...

NON...

9. Essere molto felice.

FARE...

SOLUZIONI DEGLI ESERCIZI

Scegli la riposta corretta.

1. A VENEZIA
2. UN'INFERMIERA
3. IN BANCA
4. A CENA
5. LIDIA NON HA FIGLI

Collega le definizioni con le parole corrispondenti.

1. - B
2. - C
3. - A
4. - E
5. - D

Come si dice in italiano?

1. I VICINI DI CASA
2. L'INFERMIERA ((maschile, "L'INFERMIERE")
3. LA CENA

Qual è l'espressione?

1. CI MANCHEREBBE (ALTRO)!
2. L'HO VISTO/A DI SFUGGITA
3. ED ECCOMI QUI
4. MI PIACE DA MATTI
5. TU DI COSA TI OCCUPI?
6. VOLENTIERI
7. FIGURATI!
8. NON VEDO L'ORA DI...
9. FARE I SALTI DI GIOIA

PAROLE E FRASI CHE DEVO IMPARARE

- _____
- _____
- _____
- _____
- _____
- _____
- _____
- _____
- _____
- _____
- _____
- _____
- _____
- _____
- _____
- _____
- _____
- _____

63. IN AEROPORTO

INDICE

Scegli la risposta corretta.

1. Arianna dice a Davide che...

- **deve andare in bagno** ☐
- **possono fare tutto con calma** ☐
- **non c'è molto tempo** ☐

2. Davide dice che quello sarà il suo...

- **primo volo** ☐
- **secondo volo** ☐
- **terzo volo** ☐

3. Davide ha un piercing...

- **al naso** ☐
- **all'orecchio** ☐
- **al capezzolo** ☐

4. In aeroporto...

- **c'è una lunga fila** ☐
- **ci sono poche persone** ☐
- **non c'è nessuno** ☐

5. Quale frase è vera?

- **Arianna e Davide hanno perso il loro volo** ☐
- **Arianna e Davide sono arrivati in ritardo all'aeroporto** ☐
- **Arianna e Davide sono arrivati con molto anticipo in aeroporto** ☐

Collega le definizioni con le parole corrispondenti.

1. Prima di prendere l'aereo bisogna fare...	**A. FILA**
2. Il documento che la compagnia aerea dà a un passeggero per poter salire sull'aereo.	**B. A MANO**
3. I bagagli che possiamo portare sempre con noi sono "I BAGAGLI...".	**C. IL CHECK-IN**
4. L'uscita che porta all'aereo.	**D. IL GATE**
5. La coda o "LA...".	**E. PARTENZA**
6. Il contrario di "ARRIVO" è "LA...".	**F. LA CARTA D'IMBARCO**

Come si dice in italiano?

1. L' _____

2. FARE IL _____

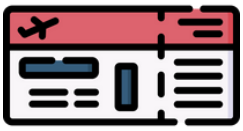

3. LA _____
___' _____

4. I _____

5. UN _____
AL CAPEZZOLO

6. LA _____

Qual è l'espressione?

1. Facciamo presto!, Facciamo velocemente!

S...

2. Che cosa bella! (Esprime soddisfazione, felicità)

CHE...

3. Esclamazione per esprimere noia, fastidio.

U...

4. Sul corpo di qualcuno.

A...

5. Che cosa noiosa, fastidiosa.

CHE...

SOLUZIONI DEGLI ESERCIZI

Scegli la riposta corretta.

1. NON C'È MOLTO TEMPO
2. IL SUO PRIMO VOLO
3. AL CAPEZZOLO
4. C'È UNA LUNGA FILA
5. ARIANNA E DAVIDE SONO ARRIVATI CON MOLTO ANTICIPO IN AEROPORTO

Collega le definizioni con le parole corrispondenti.

1. - C
2. - F
3. - B
4. - D
5. - A
6. - E

Come si dice in italiano?

1. L'AEROPORTO
2. FARE IL CHECK-IN
3. LA CARTA D'IMBARCO
4. I BAGAGLI
5. UN PIERCING AL CAPEZZOLO
6. LA FILA (o "LA CODA")

Qual è l'espressione?

1. SBRIGHIAMOCI!
2. CHE BELLEZZA!
3. UFFA!
4. ADDOSSO (A QUALCUNO)
5. CHE SECCATURA!

PAROLE E FRASI CHE DEVO IMPARARE

- _____
- _____
- _____
- _____
- _____
- _____
- _____
- _____
- _____
- _____
- _____
- _____
- _____
- _____
- _____
- _____
- _____
- _____

64. LA TORTA DELLA NONNA

INDICE

Scegli la risposta corretta.

1. La nonna ha fatto una torta...

- **di mele** ☐
- **al cioccolato** ☐
- **al caffè** ☐

2. La nonna dice che fare quella torta è...

- **molto difficile** ☐
- **abbastanza difficile** ☐
- **molto facile** ☐

3. La nonna dice a Patrizia la ricetta per...

- **due persone** ☐
- **tre persone** ☐
- **quattro persone** ☐

4. Alla fine, Patrizia...

- **fa una torta insieme alla nonna** ☐
- **aiuta la nonna a togliere la torta dal forno** ☐
- **sente odore di bruciato** ☐

5. Quale frase è falsa?

- **Patrizia vuole usare la carta da forno al posto del burro** ☐
- **Patrizia sente un buon profumo quando entra in casa** ☐
- **Patrizia mangia una fetta di torta** ☐

Collega le definizioni con le parole corrispondenti.

1. In piccoli pezzi.	**A. UN COMPOSTO**
2. Unire più elementi con un movimento circolare.	**B. A PEZZETTI**
3. Più ingredienti messi insieme.	**C. MESCOLARE**
4. Sopra, Nella parte alta.	**D. VERSARE**
5. Mettere un liquido o una sostanza abbastanza liquida da un recipiente a un altro.	**E. LA RICETTA**
6. L'indicazione con gli ingredienti e i passaggi da seguire per preparare un cibo.	**F. IN SUPERFICIE**

Come si dice in italiano?

1. LA _____
DI MELE

2. IL _____

3. LA _____

4. LA _____

5. IL _____

6. LO _____

7. UN _____
DI SALE

8. IL _____

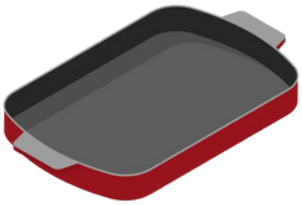

9. LA _____

10. LA _____ ___ _____

Qual è l'espressione?

1. Che buon profumo!

CHE...

2. Alcune fette di mela.

Q...

3. Come si usa dire, Come si dice solitamente.

COME...

4. Una cosa deve essere anche esteticamente bella.

ANCHE...

5. Dici bene.

HAI...

6. Venti minuti circa.

UNA...

7. Esclamazione per esprimere emozioni molto forti.

M...

SOLUZIONI DEGLI ESERCIZI

Scegli la riposta corretta.

1. DI MELE
2. MOLTO FACILE
3. DUE PERSONE
4. SENTE ODORE DI BRUCIATO
5. PATRIZIA MANGIA UNA FETTA DI TORTA

Collega le definizioni con le parole corrispondenti.

1. - B
2. - C
3. - A
4. - F
5. - D
6. - E

Come si dice in italiano?

1. LA TORTA DI MELE
2. IL FORNO
3. LA RICETTA
4. LA FARINA
5. IL BURRO
6. LO ZUCCHERO
7. UN PIZZICO DI SALE
8. IL LIEVITO
9. LA TEGLIA
10. LA CARTA DA FORNO

Qual è l'espressione?

1. CHE PROFUMINO!
2. QUALCHE FETTA DI MELA
3. COME SI SUOL DIRE
4. ANCHE L'OCCHIO VUOLE LA SUA PARTE
5. HAI RAGIONE
6. UNA VENTINA DI MINUTI
7. MADONNA MIA!

PAROLE E FRASI CHE DEVO IMPARARE

- _____
- _____
- _____
- _____
- _____
- _____
- _____
- _____
- _____
- _____
- _____
- _____
- _____
- _____
- _____
- _____
- _____
- _____

65. L'INCIDENTE

INDICE

Scegli la risposta corretta.

1. Il ragazzo ha...

- **rotto il vetro dell'auto della signora** ☐
- **tamponato l'auto della signora** ☐
- **colpito il lato dell'auto della signora** ☐

2. La signora ha frenato improvvisamente perché c'era...

- **un gatto** ☐
- **un cane** ☐
- **un poliziotto** ☐

3. Mentre guidava, il ragazzo...

- **ascoltando musica** ☐
- **parlando con un amico** ☐
- **stava usando il cellulare** ☐

4. Il ragazzo...

- **ha dimenticato la patente a casa** ☐
- **non trova la sua patente** ☐
- **non ha la patente** ☐

5. Quale frase è vera?

- **Il ragazzo ha compiuto da poco 18 anni** ☐
- **Il ragazzo ha meno di 18 anni** ☐
- **Il ragazzo ha più di 18 anni** ☐

Collega le definizioni con le parole corrispondenti.

1. Colpire la parte posteriore di un'auto con un'altra auto (o un altro mezzo).	**A. SICUREZZA**
2. Improvvisamente.	**B. TAMPONARE**
3. La distanza che bisogna mantenere tra un veicolo e un altro è "LA DISTANZA DI...".	**C. INVESTIRE**
4. Colpire con forza qualcuno o qualcosa con un veicolo.	**D. DI COLPO/BOTTO**
5. Una delle forze armate dello Stato italiano.	**E. LA PATENTE**
6. Il documento necessario per guidare un'automobile o un altro veicolo.	**F. I CARABINIERI**

Come si dice in italiano?

1. UN _____

2. IL _____

3. F_____

4. G_____

5. LA _____
(DI GUIDA)

6. I _____

Qual è l'espressione?

1. Per fortuna, Fortunatamente.

M...

2. Neanche, Nemmeno.

N...

3. Probabilmente eri distratto/a, stavi pensando ad altre cose.

CHISSÀ...

4. Dovresti vergognarti!

V...

5. La mia fidanzata.

LA MIA...

6. Esclamazione per esprimere grande meraviglia.

A...

7. Essere una persona senza vergogna, che fa cose sbagliate senza vergognarsi.

AVERE...

8. Se loro ti scoprono. (Informale)

SE...

9. Non ho più il diritto di guidare, La legge non mi permette più di guidare.

MI HANNO...

SOLUZIONI DEGLI ESERCIZI

Scegli la riposta corretta.

1. TAMPONATO L'AUTO DELLA SIGNORA
2. UN GATTO
3. STAVA USANDO IL CELLULARE
4. NON HA LA PATENTE
5. IL RAGAZZO HA MENO DI 18 ANNI

Collega le definizioni con le parole corrispondenti.

1. - B
2. - D
3. - A
4. - C
5. - F
6. - E

Come si dice in italiano?

1. UN INCIDENTE
2. IL TAMPONAMENTO
3. FRENARE
4. GUIDARE
5. LA PATENTE (DI GUIDA)
6. I CARABINIERI

Qual è l'espressione?

1. MENO MALE/ MENOMALE
2. NEPPURE
3. CHISSÀ DOVE AVEVI LA TESTA
4. VERGOGNA!
5. LA MIA RAGAZZA
6. ADDIRITTURA
7. AVERE LA FACCIA TOSTA
8. SE (LORO) TI BECCANO
9. MI HANNO RITIRATO LA PATENTE

PAROLE E FRASI CHE DEVO IMPARARE

- _____
- _____
- _____
- _____
- _____
- _____
- _____
- _____
- _____
- _____
- _____
- _____
- _____
- _____
- _____
- _____
- _____
- _____

66. IL GATTO

INDICE

Scegli la risposta corretta.

1. Da quanto tempo Marina non vede il suo gatto?

- **Da due giorni** ☐
- **Da una settimana** ☐
- **Da un mese** ☐

2. Marina pensa che Fufi...

- **sia andato a cercare una gatta** ☐
- **si sia perso** ☐
- **sia stato preso da qualcuno** ☐

3. Marina pensa di essere...

- **fortunata in amore** ☐
- **sfortunata in amore** ☐
- **un po' fortunata e un po' sfortunata in amore** ☐

4. Cosa dà da mangiare Marina al suo gatto?

- **Crocchette** ☐
- **Pesce fresco** ☐
- **Carne in scatola** ☐

5. Fufi ha portato a casa...

- **una gatta** ☐
- **due gatte** ☐
- **tre gatte** ☐

Collega le definizioni con le parole corrispondenti.

1. Una persona molto sfortunata.	**A. LE CROCCHETTE/ I CROCCANTINI**
2. Un altro modo per dire “GATTINA”.	**B. UNO SFIGATO/ UNA SFIGATA**
3. Cibo secco in piccoli pezzi per cani o gatti.	**C. UN DONGIOVANNI**
4. Un uomo che corteggia molte donne o che fa innamorare molte donne.	**D. MICETTA**

Come si dice in italiano?

1. IL _____

2. LE _____

Qual è l'espressione?

1. Ora, Adesso. (Informale)

M...

2. Presentarsi dopo molto tempo, Fare avere proprie notizie dopo molto tempo.

F...

3. Sono sicuro/a che...

S...

4. Dici bene, È vero.

HAI...

5. Come solitamente si dice, Come si usa dire.

COME...

6. Cosa succede?, Cosa sta succedendo?

CHE...

7. Esclamazione di noia, fastidio, impazienza.

U...

8. Perché fai così? (Informale)

CHE...

9. Esclamazione informale per esprimere sorpresa, meraviglia.

ALLA...

SOLUZIONI DEGLI ESERCIZI

Scegli la riposta corretta.

1. DA UNA SETTIMANA
2. SIA ANDATO A CERCARE UNA GATTA
3. SFORTUNATA IN AMORE
4. CROCCHETTE
5. TRE GATTE

Collega le definizioni con le parole corrispondenti.

1. - B
2. - D
3. - A
4. - C

Come si dice in italiano?

1. IL GATTO
2. LE CROCCHETTE (o "I CROCCANTINI")

Qual è l'espressione?

1. MO
2. FARSI VIVO/A
3. SCOMMETTO CHE...
4. HAI RAGIONE
5. COME SI SUOL DIRE
6. CHE C'È?
7. UFFA!
8. CHE TI PRENDE?
9. ALLA FACCIA!

PAROLE E FRASI CHE DEVO IMPARARE

- _____
- _____
- _____
- _____
- _____
- _____
- _____
- _____
- _____
- _____
- _____
- _____
- _____
- _____
- _____
- _____
- _____
- _____

67. LACRIME D'AMORE

INDICE

Scegli la risposta corretta.

1. Cosa vuole fare Brigitte?

- **Aiutare Carlos e Dolores** ☐
- **Impedire che Carlos e Dolores si sposino** ☐
- **Parlare con Carlos e Dolores** ☐

2. Brigitte ha...

- **salvato suo marito** ☐
- **ferito suo marito** ☐
- **ucciso suo marito** ☐

3. Brigitte è una donna...

- **molto stupida** ☐
- **molto furba** ☐
- **molto brutta** ☐

4. Luigi dice ad Antonietta di...

- **stare lontana da Brigitte** ☐
- **diventare amica di Brigitte** ☐
- **fare un regalo a Brigitte** ☐

5. "Lacrime d'amore" è...

- **una telenovela** ☐
- **un film** ☐
- **un libro** ☐

Collega le definizioni con le parole corrispondenti.

1. Le gocce di liquido che escono dagli occhi.	**A. VOLPE**
2. Se una donna è molto cattiva diciamo che è "UNA...".	**B. LE LACRIME**
3. Essere furbo/a come una...	**C. VIPERA**
4. Quando una persona uccide qualcuno con consapevolezza, sapendo benissimo quello che sta facendo diciamo "UCCIDERE A...".	**D. UNA TELENOVELA**
5. Una storia trasmessa in TV per un lungo periodo in piccole parti.	**E. SANGUE FREDDO**

Come si dice in italiano?

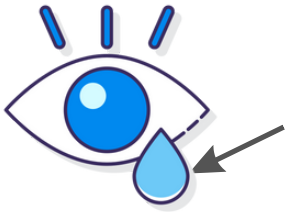

1. UNA _____

2. IL _____

3. LE _____

Qual è l'espressione?

1. Hai saputo la novità?, Sai cos'è successo?

L'HAI...

2. Fare tutto il possibile, Impegnarsi al massimo per raggiungere un obiettivo.

FARE...

3. Fare in modo che un progetto non si realizzi.

MANDARE...

4. Immagina che..., Pensa che...

F...

5. Esclamazione per esprimere grande meraviglia.

A...

6. È una persona molto furba.

È...

7. Ho visto questa cosa personalmente.

HO VISTO QUESTA COSA...

8. Senza esitare, Senza perdere tempo a pensare.

SENZA...

9. Stai lontano da lui/lei.

STAI...

10. Ascoltami bene, Fai attenzione a quello che ti dico.

STAMMI...

SOLUZIONI DEGLI ESERCIZI

Scegli la riposta corretta.

1. IMPEDIRE CHE CARLOS E DOLORES SI SPOSINO
2. UCCISO SUO MARITO
3. MOLTO FURBA
4. STARE LONTANA DA BRIGITTE
5. UNA TELENOVELA

Collega le definizioni con le parole corrispondenti.

1. - B
2. - C
3. - A
4. - E
5. - D

Come si dice in italiano?

1. UNA LACRIMA
2. IL MATRIMONIO
3. LE SCALE (o "LA SCALA")

Qual è l'espressione?

1. L'HAI SAPUTA L'ULTIMA?
2. FARE DI TUTTO
3. MANDARE A MONTE
4. FIGURATI CHE...
5. ADDIRITTURA
6. È FURBO/A COME UNA VOLPE
7. HO VISTO QUESTA COSA CON I MIEI OCCHI
8. SENZA PENSARCI DUE VOLTE
9. STAI ALLA LARGA DA LUI/LEI
10. STAMMI A SENTIRE

PAROLE E FRASI CHE DEVO IMPARARE

- _____
- _____
- _____
- _____
- _____
- _____
- _____
- _____
- _____
- _____
- _____
- _____
- _____
- _____
- _____
- _____
- _____
- _____

68. L'ESAME DI FISICA NUCLEARE

INDICE

Scegli la risposta corretta.

1. Antonio...

- **ha superato l'esame** ☐
- **non ha superato l'esame** ☐
- **ha preferito non fare l'esame** ☐

2. L'esame di fisica nucleare è...

- **facilissimo** ☐
- **abbastanza facile** ☐
- **molto difficile** ☐

3. L'esame di fisica nucleare era...

- **scritto** ☐
- **orale** ☐
- **scritto e orale** ☐

4. Quante erano le domande dell'esame?

- **Tre** ☐
- **Cinque** ☐
- **Dieci** ☐

5. Quale frase è falsa?

- **Valentina non ha fatto l'esame** ☐
- **Antonio ha risposto a tutte le domande** ☐
- **Valentina ama gli esami orali** ☐

Collega le definizioni con le parole corrispondenti.

1. Sfortunatamente.	**A. SUPERARE**
2. Un esame non scritto, parlato è "UN ESAME...".	**B. PURTROPPO**
3. Passare un esame o "... UN ESAME".	**C. ORALE**

Come si dice in italiano?

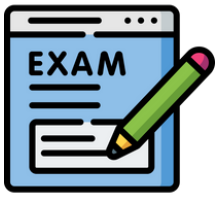

1. L' _____

2. LO _____

3. IL _____

Qual è l'espressione?

1. Era un esame molto difficile.

ERA UN ESAME...

2. Riuscire a fare qualcosa.

F...

3. Questo mi fa sentire meglio.

QUESTO...

4. Sono rimasto in silenzio, Non ho risposto.

HO FATTO...

5. Non lo so, Non so rispondere. (Informale)

B...

SOLUZIONI DEGLI ESERCIZI

Scegli la riposta corretta.

1. NON HA SUPERATO L'ESAME
2. MOLTO DIFFICILE
3. ORALE
4. CINQUE
5. VALENTINA AMA GLI ESAMI ORALI

Collega le definizioni con le parole corrispondenti.

1. - B
2. - C
3. - A

Come si dice in italiano?

1. L'ESAME
2. LO STUDENTE (LA STUDENTESSA)
3. IL PROFESSORE (LA PROFESSORESSA)/ L'INSEGNANTE

Qual è l'espressione?

1. ERA UN ESAME (BELLO) TOSTO
2. FARCELA
3. QUESTO MI TIRA SU DI MORALE
4. HO FATTO SCENA MUTA
5. BOH

PAROLE E FRASI CHE DEVO IMPARARE

- _____
- _____
- _____
- _____
- _____
- _____
- _____
- _____
- _____
- _____
- _____
- _____
- _____
- _____
- _____
- _____
- _____
- _____

69. IL PACCO

INDICE

Scegli la risposta corretta.

1. Qualcuno suona alla porta. Susanna dice che deve essere...

- **una sua amica** ☐
- **il postino** ☐
- **il corriere** ☐

2. Il pacco è...

- **molto grande** ☐
- **molto piccolo** ☐
- **di medie dimensioni** ☐

3. Cosa c'è nel pacco?

- **Un computer** ☐
- **Un aspirapolvere** ☐
- **Un tavolo** ☐

4. Susanna vuole che Fausto...

- **l'aiuti nelle faccende domestiche** ☐
- **l'aiuti a finire un lavoro al computer** ☐
- **non la disturbi mentre lavora** ☐

5. Quale frase è falsa?

- **Nel pacco c'è un regalo per Fausto** ☐
- **Fausto corre ad aprire la porta** ☐
- **Fausto pensa che nel pacco ci sia una scarpiera** ☐

Collega le definizioni con le parole corrispondenti.

1. La persona che trasporta e consegna pacchi.	**A. LE FACCENDE DOMESTICHE**
2. Molto grande.	**B. LA SCARPIERA**
3. Un mobile per tenere in ordine le scarpe.	**C. IL BUCATO**
4. I lavori per mantenere pulita e in ordine la casa.	**D. IL CORRIERE**
5. Lavare gli indumenti sporchi o "FARE...".	**E. ENORME**

Come si dice in italiano?

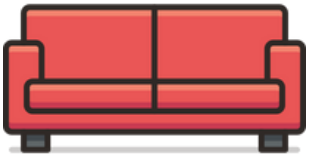

1. IL _____

2. IL _____

3. UN _____

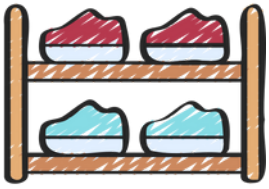

4. LA _____

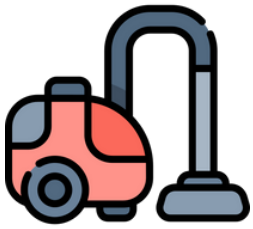

5. L' _____

6. FARE IL _____

Qual è l'espressione?

1. Non ho nessuna intenzione di alzarmi, muovermi, ...

E...

2. Cerca di indovinare.

T...

3. Qui c'è qualcosa di strano, Qui c'è qualcosa che non va.

QUI...

4. Io lavoro duramente.

IO...

5. Tutto il giorno.

DALLA...

6. Aiutami.

DAMMI...

7. Non fare finta di non capire!

NON FARE...

8. Ma cosa stai dicendo!, Non dire cose stupide/strane!

MA...

9. Assolutamente no!

NON...

10. Sono stanco/a di...

SONO...

SOLUZIONI DEGLI ESERCIZI

Scegli la riposta corretta.

1. IL CORRIERE
2. MOLTO GRANDE
3. UN ASPIRAPOLVERE
4. L'AIUTI NELLE FACCENDE DOMESTICHE
5. FAUSTO CORRE AD APRIRE LA PORTA

Collega le definizioni con le parole corrispondenti.

1. - D
2. - E
3. - B
4. - A
5. - C

Come si dice in italiano?

1. IL DIVANO
2. IL CORRIERE
3. UN PACCO
4. LA SCARPIERA
5. L'ASPIRAPOLVERE
6. FARE IL BUCATO

Qual è l'espressione?

1. E CHI SI MUOVE!
2. TIRA A INDOVINARE!
3. QUI GATTA CI COVA
4. IO SGOBBO
5. DALLA MATTINA ALLA SERA
6. DAMMI UNA MANO
7. NON FARE IL FINTO TONTO/ LA FINTA TONTA
8. MA DAI!
9. NON SE NE PARLA PROPRIO!
10. SONO STUFO/A DI...

PAROLE E FRASI CHE DEVO IMPARARE

- _____
- _____
- _____
- _____
- _____
- _____
- _____
- _____
- _____
- _____
- _____
- _____
- _____
- _____
- _____
- _____
- _____
- _____

70. UNO STRANO SOGNO

INDICE

Scegli la risposta corretta.

1. Il marito sogna che la moglie era incinta. Come reagisce la moglie?

- **Non è contenta** ☐
- **È molto contenta** ☐
- **Rimane indifferente** ☐

2. Quando sono andati in ospedale, il marito era...

- **molto preoccupato** ☐
- **sereno** ☐
- **addormentato** ☐

3. Quando il marito è entrato nella stanza, la moglie...

- **stava dormendo** ☐
- **stava giocando con il bambino** ☐
- **stava allattando il bambino** ☐

4. Il marito dice che il bambino...

- **somigliava a lui** ☐
- **somigliava alla moglie** ☐
- **somigliava al loro vicino di casa** ☐

5. Quale frase è vera?

- **Il marito e la moglie vorrebbero avere un bambino** ☐
- **Il marito e la moglie vorrebbero adottare un bambino** ☐
- **Il marito e la moglie hanno due bambini** ☐

Collega le definizioni con le parole corrispondenti.

1. “QUESTA NOTTE” o...	**A. ENORME**
2. Inutilmente, Senza nessun risultato.	**B. LA SALA PARTO**
3. Un sogno che annuncia in anticipo quello che accadrà in futuro è “UN SOGNO...”.	**C. STANOTTE**
4. Molto grande.	**D. INVANO**
5. I dolori che una donna prova prima di partorire.	**E. PREMONITORE**
6. La stanza di un ospedale dove le donne partoriscono.	**F. LE DOGLIE**

Come si dice in italiano?

1. UN _____

2. UNA DONNA

_____

3. P_____

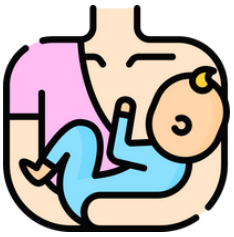

4. A _____

(AL SENO)

Qual è l'espressione?

1. Se solo fosse voro!, Vorrei tanto che fosse vero!

M...

2. È da molti anni che...

S...

3. Sfortunatamente.

P...

4. Mi sono tranquillizzato/a, Mi sono rilassato/a perché è andato tutto bene.

HO...

5. Ero molto in ansia per la felicità.

NON...

6. Nel tempo più breve possibile.

IL...

7. Mi sembra una cosa normale, Non c'è niente di strano.

NON...

8. Qualcosa mi ha fatto perdere la serenità.

QUALCOSA MI...

9. È uguale a suo padre.

SOMIGLIA...

SOLUZIONI DEGLI ESERCIZI

Scegli la riposta corretta.

1. È MOLTO CONTENTA
2. MOLTO PREOCCUPATO
3. STAVA ALLATTANDO IL BAMBINO
4. SOMIGLIAVA AL LORO VICINO DI CASA
5. IL MARITO E LA MOGLIE VORREBBERO AVERE UN BAMBINO

Collega le definizioni con le parole corrispondenti.

1. - C
2. - D
3. - E
4. - A
5. - F
6. - B

Come si dice in italiano?

1. UN SOGNO
2. UNA DONNA INCINTA
3. PARTORIRE
4. ALLATTARE (AL SENO)

Qual è l'espressione?

1. MAGARI FOSSE VERO!
2. SONO ANNI CHE...
3. PURTROPPO
4. HO TIRATO UN SOSPIRO DI SOLLIEVO
5. NON STAVO PIÙ NELLA PELLE
6. IL PRIMA POSSIBILE
7. NON CI VEDO NULLA DI STRANO
8. QUALCOSA MI HA TURBATO
9. SOMIGLIA TUTTO A SUO PADRE

PAROLE E FRASI CHE DEVO IMPARARE

- _____
- _____
- _____
- _____
- _____
- _____
- _____
- _____
- _____
- _____
- _____
- _____
- _____
- _____
- _____
- _____
- _____
- _____

71. AL LAVORO

INDICE

Scegli la risposta corretta.

1. Da quanto tempo Ludmilla lavora in azienda?

- **Da un mese** ☐
- **Da una settimana** ☐
- **È il suo primo giorno di lavoro** ☐

2. Ludmilla è...

- **russa** ☐
- **ucraina** ☐
- **polacca** ☐

3. Carlos è...

- **marocchino** ☐
- **argentino** ☐
- **brasiliano** ☐

4. Carlos è...

- **il direttore dell'azienda** ☐
- **un insegnante** ☐
- **un tecnico informatico** ☐

5. Ludmilla è...

- **una traduttrice e interprete** ☐
- **una segretaria** ☐
- **una donna delle pulizie** ☐

Collega le definizioni con le parole corrispondenti.

1. Parola che si usa per dire che qualcuno è molto bravo/a.	**A. E VICEVERSA**
2. Dare a una persona un lavoro.	**B. UNO STRANIERO/ UNA STRANIERA**
3. Una persona di un'altra nazione è...	**C. UN'AZIENDA**
4. E anche al contrario.	**D. ASSUMERE QUALCUNO**
5. Un'organizzazione che vende prodotti o servizi.	**E. UNA CONFERENZA**
6. Una riunione fra più persone che parlano di un argomento davanti a un pubblico.	**F. COMPLIMENTI!**

Come si dice in italiano?

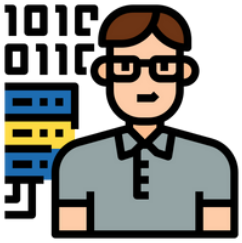

1. IL _____

_____

2. L' _____

3.UN' _____

Qual è l'espressione?

1. Hai indovinato esattamente questa cosa.

CI...

2. Al contrario di te.

A...

3. Ti prego di ascoltarmi.

MI...

4. Riuscirai a superare questa situazione.

TE...

5. Mi impegnerò al massimo.

FARÒ...

SOLUZIONI DEGLI ESERCIZI

Scegli la riposta corretta.

1. È IL SUO PRIMO GIORNO DI LAVORO
2. RUSSA
3. ARGENTINO
4. UN TECNICO INFORMATICO
5. UNA TRADUTTRICE E INTERPRETE

Collega le definizioni con le parole corrispondenti.

1. - F
2. - D
3. - B
4. - A
5. - C
6. - E

Come si dice in italiano?

1. IL TECNICO INFORMATICO
2. L'INTERPRETE (IL TRADUTTORE/LA TRADUTTRICE)
3. UN'AZIENDA

Qual è l'espressione?

1. CI HAI AZZECCATO IN PIENO
2. A DIFFERENZA DI TE
3. MI RACCOMANDO
4. TE LA CAVERAI
5. FARÒ DEL MIO MEGLIO

PAROLE E FRASI CHE DEVO IMPARARE

- _____
- _____
- _____
- _____
- _____
- _____
- _____
- _____
- _____
- _____
- _____
- _____
- _____
- _____
- _____
- _____
- _____
- _____

72. IL PRIMO GIORNO DI SCUOLA

INDICE

Scegli la risposta corretta.

1. Federico è contento di essere andato a scuola?

- **Sì, molto** ☐
- **Solo un po'** ☐
- **Per niente** ☐

2. La mamma dice a Federico che andare a scuola è...

- **molto importante** ☐
- **divertente** ☐
- **inutile** ☐

3. Federico pensa che la scuola...

- **sia finita** ☐
- **finirà il giorno dopo** ☐
- **durerà molti anni** ☐

4. Quale frase è falsa?

- **Federico dovrà tornare a scuola** ☐
- **La mamma non vuole che Federico vada a scuola** ☐
- **Federico non vuole andare a scuola** ☐

5. Quale frase è vera?

- **Federico non vede l'ora di tornare a scuola** ☐
- **Federico non dovrà più andare a scuola** ☐
- **A Federico piaceva di più l'asilo** ☐

Collega le definizioni con le parole corrispondenti.

1. Per niente.	**A. L'INSEGNANTE**
2. "LA SCUOLA MATERNA" o...	**B. AFFATTO**
3. Chi insegna in una scuola.	**C. L'ASILO**

Come si dice in italiano?

1. LA _____

2. L' _____

3. L' _____

Qual è l'espressione?

1. Perché?, Per quale motivo?

COME..

2. Molto tempo.

UN...

3. Per fortuna, Fortunatamente.

M...

4. La scuola è iniziata da pochissimo tempo.

LA SCUOLA È...

5. Alcuni anni.

Q...

SOLUZIONI DEGLI ESERCIZI

Scegli la riposta corretta.

1. PER NIENTE
2. MOLTO IMPORTANTE
3. SIA FINITA
4. LA MAMMA NON VUOLE CHE FEDERICO VADA A SCUOLA
5. A FEDERICO PIACEVA DI PIÙ L'ASILO

Collega le definizioni con le parole corrispondenti.

1. - B
2. - C
3. - A

Come si dice in italiano?

1. LA SCUOLA
2. L'ASILO
3. L'INSEGNANTE

Qual è l'espressione?

1. COME MAI?
2. UN SACCO DI TEMPO
3. MENO MALE/ MENOMALE
4. LA SCUOLA È APPENA INIZIATA
5. QUALCHE ANNO

PAROLE E FRASI CHE DEVO IMPARARE

- _____
- _____
- _____
- _____
- _____
- _____
- _____
- _____
- _____
- _____
- _____
- _____
- _____
- _____
- _____
- _____
- _____
- _____

73. LA STORIA DELLA BUONANOTTE

INDICE

Scegli la risposta corretta.

1. Gianni non vuole sentire una storia che parla di...

- **animali** ☐
- **principesse** ☐
- **bambini** ☐

2. Gianni...

- **vuole ascoltare la storia del fantasma** ☐
- **non vuole ascoltare la storia del fantasma** ☐
- **vuole ascoltare una storia divertente** ☐

3. Il fantasma va in cerca di...

- **gatti** ☐
- **gioielli** ☐
- **bambini** ☐

4. Il fantasma...

- **mangia i bambini** ☐
- **regala giocattoli ai bambini** ☐
- **porta i bambini sulla luna** ☐

5. Quale frase è vera?

- **Gianni si addormenta felice** ☐
- **Gianni dice alla mamma di non andare via** ☐
- **Gianni va a dormire con la mamma** ☐

Collega le definizioni con le parole corrispondenti.

1. Una storia che si racconta ai bambini prima di dormire è "LA STORIA DELLA...".	**A. UNA SCHIAVO - UNA SCHIAVA**
2. Una persona che non è libera e deve lavorare gratuitamente per qualcun altro.	**B. ACCHIAPPARE**
3. Una storia non vera, creata dalla fantasia di qualcuno è "UNA STORIA...".	**C. BUONANOTTE**
4. Prendere velocemente qualcuno o qualcosa.	**D. INVENTATA**

Come si dice in italiano?

1. LA _____

2. IL _____

3. IL _____

Qual è l'espressione?

1. Con piacere.

V...

2. Esclamazione di noia, fastidio o impazienza.

U...

3. Sempre, Continuamente.

G...

4. Per fortuna che...

M...

5. Non andare via!

NON...

SOLUZIONI DEGLI ESERCIZI

Scegli la riposta corretta.

1. PRINCIPESSE
2. VUOLE ASCOLTARE LA STORIA DEL FANTASMA
3. BAMBINI
4. MANGIA I BAMBINI
5. GIANNI DICE ALLA MAMMA DI NON ANDARE VIA

Collega le definizioni con le parole corrispondenti.

1. - C
2. - A
3. - D
4. - B

Come si dice in italiano?

1. LA PRINCIPESSA
2. IL PRINCIPE
3. IL FANTASMA

Qual è l'espressione?

1. VOLENTIERI
2. UFFA
3. GIORNO E NOTTE
4. MENO MALE CHE.../ MENOMALE CHE...
5. NON TE NE ANDARE/ NON ANDARTENE

PAROLE E FRASI CHE DEVO IMPARARE

- _____
- _____
- _____
- _____
- _____
- _____
- _____
- _____
- _____
- _____
- _____
- _____
- _____
- _____
- _____
- _____
- _____

74. BEBÈ IN ARRIVO

INDICE

Scegli la risposta corretta.

1. Tommaso è uscito...

- **da più di due ore** ☐
- **da un'ora** ☐
- **da dieci minuti** ☐

2. Da quanto tempo Vanda sa di essere incinta?

- **Da una settimana** ☐
- **Da tre giorni** ☐
- **Dal giorno precedente** ☐

3. Vanda aspetta...

- **un bambino** ☐
- **una bambina** ☐
- **non sa se è un maschio o una femmina** ☐

4. Tommaso ha comprato...

- **due culle** ☐
- **una culla** ☐
- **tre culle** ☐

5. Quale frase è vera?

- **Tommaso non ha comprato i pannolini** ☐
- **Tommaso ha pensato che potrebbero nascere dei gemelli** ☐
- **Vanda è arrabbiata perché Tommaso ha comprato troppe cose** ☐

Collega le definizioni con le parole corrispondenti.

1. Un bambino molto piccolo, Un neonato.	**A. IL PANNOLINO**
2. Una donna che aspetta un bambino è "UNA DONNA...".	**B. GEMELLI**
3. Due bambini che nascono insieme sono...	**C. INCINTA**
4. Indumento assorbente per contenere la pipì e la cacca dei bambini.	**D. UN BEBÈ**

Come si dice in italiano?

1. IL TEST DI

_____

2. UNA DONNA

_____

3. LA _____

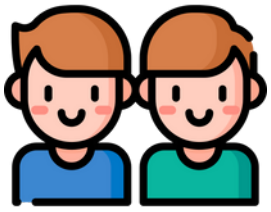

4. I _____

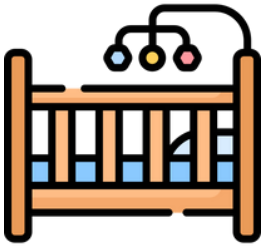

5. LA _____

6. IL _____

Qual è l'espressione?

1. Dove eri andato?, Dove sei stato per tutto questo tempo?

DOVE...

2. Ascolta quello che ti dico, Segui il mio consiglio.

DAMMI...

3. Con molto anticipo.

CON...

4. Perché?, Per quale motivo?

COME...

5. Nell'ipotesi che, Se.

NEL...

6. Non avevo pensato a questa cosa.

NON...

7. Ho preso una grande quantità di...

HO PRESO...

8. Dici bene, Non sbagli.

HAI...

SOLUZIONI DEGLI ESERCIZI

Scegli la riposta corretta.

1. DA PIÙ DI DUE ORE
2. DAL GIORNO PRECEDENTE
3. NON SA SE È UN MASCHIO O UNA FEMMINA
4. DUE CULLE
5. TOMMASO HA PENSATO CHE POTREBBERO NASCERE DEI GEMELLI

Collega le definizioni con le parole corrispondenti.

1. - D
2. - C
3. - B
4. - A

Come si dice in italiano?

1. IL TEST DI GRAVIDANZA
2. UNA DONNA INCINTA
3. LA TUTINA
4. I GEMELLI
5. LA CULLA
6. IL PANNOLINO

Qual è l'espressione?

1. DOVE ERI FINITO?
2. DAMMI RETTA
3. CON LARGO ANTICIPO
4. COME MAI?
5. NEL CASO IN CUI
6. NON CI AVEVO PENSATO
7. HO PRESO UNA BUONA SCORTA DI...
8. HAI RAGIONE

PAROLE E FRASI CHE DEVO IMPARARE

- _____
- _____
- _____
- _____
- _____
- _____
- _____
- _____
- _____
- _____
- _____
- _____
- _____
- _____
- _____
- _____
- _____
- _____

75. TRA PADRE E FIGLIA

INDICE

Scegli la risposta corretta.

1. Federica indossa...

- **una gonna lunga** ☐
- **una minigonna** ☐
- **i pantaloni** ☐

2. All'inizio Federica dice che deve andare...

- **al supermercato** ☐
- **al cinema** ☐
- **al museo egizio** ☐

3. Federica deve andare a fare un provino per un lavoro da...

- **modella** ☐
- **attrice** ☐
- **cantante** ☐

4. Quando il papà scopre la verità...

- **si arrabbia molto** ☐
- **augura a Federica buona fortuna** ☐
- **rimane senza parole** ☐

5. Quale frase è vera?

- **Federica ha sempre amato l'antico Egitto** ☐
- **Federica ha paura della reazione del padre** ☐
- **Federica esce con la mamma** ☐

Collega le definizioni con le parole corrispondenti.

1. Una gonna molto corta.	**A. UN PROVINO**
2. Una camicia da donna fatta con un tessuto leggero.	**B. UNA MINIGONNA**
3. Una prova che una persona fa per poter lavorare nel mondo del cinema o dello spettacolo.	**C. SCOLLATA**
4. Le taglie dei vestiti per le persone non magre sono "LE TAGLIE...".	**D. UNA CAMICETTA**
5. Una camicia femminile (o un altro indumento) che lascia scoperto il collo e una parte del seno è "UNA CAMICIA...".	**E. FORTI**

Come si dice in italiano?

1. LA _____

2. LA _____

3. IL _____

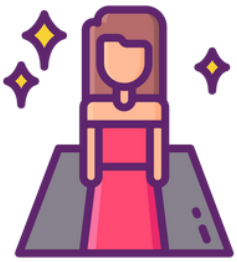

4. LA _____

Qual è l'espressione?

1. Ok, Va bene (ma in modo poco convinto).

V...

2. Esclamazione di noia, fastidio.

U...

3. Stai esagerando, Ti stai preoccupando inutilmente.

QUANTE...

4. Da quando è che tu...?

DA...

5. Che noia!, Che seccatura! (Molto informale)

CHE...

6. Non sono uno stupido/a, Non credere di potermi ingannare.

NON...

7. Mi hai scoperto/a. (Informale)

MI HAI...

8. Assolutamente no!

N...

9. Non ostacolerò il tuo progetto.

NON TI...

10. Ti auguro di avere tanta fortuna!

TI FACCIO...

SOLUZIONI DEGLI ESERCIZI

Scegli la riposta corretta.

1. UNA MINIGONNA
2. AL MUSEO EGIZIO
3. MODELLA
4. AUGURA A FEDERICA BUONA FORTUNA
5. FEDERICA HA PAURA DELLA REAZIONE DEL PADRE

Collega le definizioni con le parole corrispondenti.

1. - B
2. - D
3. - A
4. - E
5. - C

Come si dice in italiano?

1. LA MINIGONNA
2. LA CAMICETTA
3. IL MUSEO
4. LA MODELLA (maschile, "IL MODELLO")

Qual è l'espressione?

1. VABBÈ
2. UFFA!
3. QUANTE STORIE!
4. DA QUANDO IN QUA (TU)...?
5. CHE PALLE!
6. NON SONO NATO/A IERI
7. MI HAI SGAMATO
8. NIENTE AFFATTO/ NIENT'AFFATTO
9. NON TI METTERÒ IL BASTONE FRA LE RUOTE
10. TI FACCIO UN GRANDE IN BOCCA AL LUPO

PAROLE E FRASI CHE DEVO IMPARARE

- _____
- _____
- _____
- _____
- _____
- _____
- _____
- _____
- _____
- _____
- _____
- _____
- _____
- _____
- _____
- _____
- _____
- _____

76. DALLA ZIA

INDICE

Scegli la risposta corretta.

1. La zia...

- **deve fare solo una cosa** ☐
- **deve fare molte cose** ☐
- **non deve fare niente** ☐

2. La zia vuole che Alice lavi i vestiti...

- **in lavatrice** ☐
- **a mano** ☐
- **un po' in lavatrice e un po' a mano** ☐

3. La zia vuole cucinare...

- **il pollo** ☐
- **le verdure** ☐
- **la pasta** ☐

4. La zia vuole anche che Alice...

- **impari a parlare al suo pappagallo** ☐
- **dia da mangiare ai suoi gatti** ☐
- **faccia il bagno al suo cane** ☐

5. Quale frase è vera?

- **Alice ha paura dei cani** ☐
- **La zia ha bisogno di un massaggio ai piedi** ☐
- **Alice è bravissima a cucinare** ☐

Collega le definizioni con le parole corrispondenti.

1. La macchina per lavare gli indumenti.	**A. IL SALOTTO**
2. Un tipo di tessuto naturale.	**B. ABBANDONARE**
3. Il prodotto che si usa per lavare i piatti.	**C. LA LAVATRICE**
4. Un piccolo cane.	**D. LA SETA**
5. La stanza della casa dove si ricevono gli ospiti, si guarda la TV, ...	**E. IL DETERSIVO**
6. Non avere più cura di un animale, portarlo in un altro luogo e non tornare più: "... UN ANIMALE".	**F. UN CAGNOLINO**

Come si dice in italiano?

1. LA _____

2. LA _____
DELLA BIANCHERIA
SPORCA

3. IL _____

4. IL _____

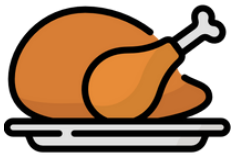

5. IL _____

6. LA _____

7. UN _____
AI PIEDI

Qual è l'espressione?

1. Vado a casa della zia.

VADO...

2. Molte cose.

UN...

3. Posso aiutarti?

POSSO...

4. Davvero?, Veramente?

SUL...

5. Non dire mai una cosa simile!

NON LO DIRE...

6. Di questi tempi, Considerando le difficoltà della vita di oggi.

CON...

7. Sfortunatamente.

P...

8. Non sono per niente bravo/a in cucina.

SONO...

9. È una cosa molto facile da fare.

È...

10. Proverò a fare questa cosa.

C...

11. Inizio a cucinare.

MI...

12. È una persona crudele, molto cattiva.

È UNA PERSONA...

13. Dorme profondamente.

DORME...

14. Esclamazione informale di meraviglia.

A...

15. Molto grande, enorme.

G...

16. Sarà una cosa molto difficile da fare.

SARÀ...

SOLUZIONI DEGLI ESERCIZI

Scegli la riposta corretta.

1. DEVE FARE MOLTE COSE
2. A MANO
3. IL POLLO
4. FACCIA IL BAGNO AL SUO CANE
5. LA ZIA HA BISOGNO DI UN MASSAGGIO AI PIEDI

Collega le definizioni con le parole corrispondenti.

1. - C
2. - D
3. - E
4. - F
5. - A
6. - B

Come si dice in italiano?

1. LA LAVATRICE
2. LA CESTA DELLA BIANCHERIA SPORCA
3. IL DETERSIVO
4. IL ROSMARINO
5. IL POLLO
6. LA RICETTA
7. UN MASSAGGIO AI PIEDI

Qual è l'espressione?

1. VADO DALLA ZIA
2. UN SACCO DI COSE
3. POSSO DARTI UNA MANO?
4. SUL SERIO?
5. NON LO DIRE NEANCHE PER SCHERZO!
6. CON I TEMPI CHE CORRONO
7. PURTROPPO
8. SONO UN FRANA IN CUCINA
9. È UN GIOCO DA RAGAZZI
10. CI PROVERÒ
11. MI METTO AI FORNELLI
12. È UNA PERSONA SENZA CUORE
13. DORME COME UN GHIRO
14. AMMAZZA!
15. GIGANTESCO
16. SARÀ UN'IMPRESA

PAROLE E FRASI CHE DEVO IMPARARE

- _____
- _____
- _____
- _____
- _____
- _____
- _____
- _____
- _____
- _____
- _____
- _____
- _____
- _____
- _____
- _____
- _____
- _____

77. DEVO FARE BENZINA

INDICE

Scegli la risposta corretta.

1. Gianni non si ferma alla prima stazione di servizio perché...

- **è chiusa** ☐
- **il benzinaio è antipatico** ☐
- **i prezzi sono troppo alti** ☐

2. Piera...

- **fa sempre rifornimento da sola** ☐
- **fa rifornimento dove c'è il benzinaio** ☐
- **non ha la macchina** ☐

3. Gianni dice che fare rifornimento...

- **è facilissimo** ☐
- **è difficilissimo** ☐
- **è un po' complicato** ☐

4. Mentre Piera fa rifornimento, Gianni si allontana per andare...

- **al bar** ☐
- **in bagno** ☐
- **al supermercato** ☐

5. Quale frase è vera?

- **La macchina di Gianni è elettrica** ☐
- **La macchina di Gianni è a benzina** ☐
- **La macchina di Gianni è a diesel** ☐

Collega le definizioni con le parole corrispondenti.

1. Mettere il carburante in un veicolo.	**A. MACCHINA**
2. I simboli luminosi all'interno di un veicolo che si accendono per segnalare un problema o dare informazioni.	**B. SELF-SERVICE**
3. Chi lavora in una stazione di servizio.	**C. FARE IL PIENO**
4. Una stazione di servizio "FAI DA TE" o...	**D. FARE RIFORNIMENTO/BENZINA**
5. Un altro modo per dire "AUTOMOBILE".	**E. IL BENZINAIO**
6. Riempire tutto il serbatoio di un veicolo.	**F. LE SPIE**

Come si dice in italiano?

1. LE _____

2. LA _____ _____ _____

3. IL _____

4. LO _____ (DEL SERBATOIO)

5. IL _____

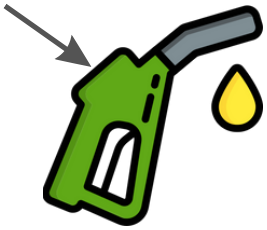

6. LA _____

Qual è l'espressione?

1. Devo fare rifornimento. (Informale)

DEVO...

2. Esattamente lì, Precisamente lì.

P...

3. Non sono in grado di...

NON SONO...

4. Per fortuna che...

M...

5. È una cosa molto facile da fare.

È...

6. Se qualcosa va male, Se le cose non vanno come previsto.

SE QUALCOSA...

7. Davvero?, Veramente?

SUL...

8. È una cosa più semplice da fare che da spiegare.

È...

9. Intanto, Mentre tu fai questa cosa.

NEL...

10. Ho riempito il serbatoio della mia auto.

HO...

11. La mia macchina si alimenta a benzina.

LA MIA MACCHINA...

SOLUZIONI DEGLI ESERCIZI

Scegli la riposta corretta.

1. I PREZZI SONO MOLTO ALTI
2. FA RIFORNIMENTO DOVE C'È IL BENZINAIO
3. È FACILISSIMO
4. IN BAGNO
5. LA MACCHINA DI GIANNI È A DIESEL

Collega le definizioni con le parole corrispondenti.

1. - D
2. - F
3. - E
4. - B
5. - A
6. - C

Come si dice in italiano?

1. LE SPIE
2. LA STAZIONE DI SERVIZIO (o "IL DISTRIBUTORE DI BENZINA")
3. IL BENZINAIO
4. LO SPORTELLINO (DEL SERBATOIO)
5. IL TAPPO
6. LA PISTOLA

Qual è l'espressione?

1. DEVO FARE BENZINA
2. PROPRIO LÌ
3. NON SONO CAPACE DI...
4. MENO MALE CHE.../ MENOMALE CHE...
5. È UN GIOCO DA RAGAZZI
6. SE QUALCOSA VA STORTO
7. SUL SERIO?
8. È PIÙ FACILE A DIRSI CHE A FARSI
9. NEL FRATTEMPO
10. HO FATTO IL PIENO
11. LA MIA MACCHINA VA A BENZINA

PAROLE E FRASI CHE DEVO IMPARARE

- _____
- _____
- _____
- _____
- _____
- _____
- _____
- _____
- _____
- _____
- _____
- _____
- _____
- _____
- _____
- _____
- _____
- _____

78. TI PRESENTO I MIEI

INDICE

Scegli la risposta corretta.

1. Laura e Filippo stanno insieme da...

- **una settimana** ☐
- **un mese** ☐
- **un anno** ☐

2. Il padre li Laura è molto buono, ma si arrabbia se qualcuno...

- **tratta male i suoi figli** ☐
- **si avvicina a sua moglie** ☐
- **tocca la sua auto** ☐

3. La mamma di Laura è una persona...

- **molto timida** ☐
- **che si arrabbia facilmente** ☐
- **gentile, disponibile** ☐

4. Filippo...

- **accetta subito l'invito a cena** ☐
- **rifiuta l'invito a cena** ☐
- **prima rifiuta, ma poi accetta l'invito a cena** ☐

5. Quale frase è vera?

- **Filippo adora mangiare** ☐
- **La mamma di Laura non è molto brava a cucinare** ☐
- **Laura è a dieta** ☐

Collega le definizioni con le parole corrispondenti.

1. Un altro modo per dire “FIDANZATO/A”.	**A. MAZZATE**
2. Colpi fisici, Botte (informale).	**B. PROTETTIVO/A**
3. Chi cerca di proteggere qualcuno, di evitare che succeda qualcosa di brutto a qualcuno è...	**C. RAGAZZO/A**
4. Una persona che ha un modo di pensare e di agire molto tradizionale è “UNA PERSONA...”.	**D. ALTROVE**
5. Un altro modo per dire “ANCHE”.	**E. PURE**
6. In un altro luogo.	**F. D’ALTRI TEMPI**

Qual è l'espressione?

1. I miei genitori. (Informale)

I...

2. Abbiamo iniziato una relazione sentimentale.

CI SIAMO...

3. E quindi?, E dunque? (Informale)

E...

4. Lui è un uomo molto buono.

LUI È...

5. Arrabbiarsi moltissimo.

DIVENTARE...

6. Prometto seriamente.

G...

7. Picchiare violentemente qualcuno.

FARE...

8. Per me la famiglia è molto importante.

CI...

9. È una persona amichevole, disponibile ad aiutarti.

È UNA PERSONA...

10. Ha iniziato a piangere tantissimo.

SI È...

11. Perché, Per quale motivo?

C...

12. Sono molto ansioso/a di..., Aspetto con gioia questo momento.

NON...

13. Mi piace mangiare.

SONO...

14. Con piacere.

V...

15. Sono pieno/a di impegni, Devo fare tantissime cose.

SONO...

16. Lui reagirà malissimo (si arrabbierà o si offenderà).

LUI...

17. Puoi stare sicuro/a di questa cosa.

PUOI...

SOLUZIONI DEGLI ESERCIZI

Scegli la riposta corretta.

1. UNA SETTIMANA
2. TRATTA MALE I SUOI FIGLI
3. GENTILE, DISPONIBILE
4. PRIMA RIFIUTA, MA POI ACCETTA L'INVITO A CENA
5. FILIPPO ADORA MANGIARE

Collega le definizioni con le parole corrispondenti.

1. - C
2. - A
3. - B
4. - F
5. - E
6. - D

Qual è l'espressione?

1. I MIEI
2. CI SIAMO MESSI INSIEME
3. EMBÈ?
4. LUI È UN PEZZO DI PANE
5. DIVENTARE UNA BESTIA
6. GIURO
7. FARE NERO/A QUALCUNO/A
8. CI TENGO MOLTO ALLA FAMIGLIA
9. È UNA PERSONA ALLA MANO
10. SI È MESSO/A A PIANGERE COME UNA FONTANA
11. COME MAI?
12. NON VEDO L'ORA DI...
13. SONO UNA BUONA FORCHETTA
14. VOLENTIERI
15. SONO INCASINATO/A
16. LUI LA PRENDERÀ MALISSIMO
17. PUOI STARNE CERTO/A

PAROLE E FRASI CHE DEVO IMPARARE

- _____
- _____
- _____
- _____
- _____
- _____
- _____
- _____
- _____
- _____
- _____
- _____
- _____
- _____
- _____
- _____
- _____
- _____

CONCLUSIONE

Bene, siamo arrivati alla fine di questo eserciziario.
Se hai fatto tutti gli esercizi, **complimenti!!!**
Sono sicuro che **ora il tuo italiano è più completo** perché gli esercizi ti hanno aiutato/a a memorizzare tante parole ed espressioni utili.
Ricorda che, come dice un proverbio italiano, **la ripetizione è la madre della memoria**. Perciò, ogni tanto, ripeti gli esercizi che hai fatto. Sarà un'attività utile per mettere alla prova il tuo italiano e fissare nella tua mente le parole e le espressioni delle conversazioni.
Prima di salutarti voglio dirti che **se hai domande** puoi contattarmi a questo indirizzo e-mail: **marco@funandeasyitalian.com**
Sarò felice di risponderti.

Un abbraccio!

Marco Giaquinto
www.funandeasyitalian.com