VIPACJF1713

健 康 证 明 书

HEALTHCERTIFICATE

姓　　名：周佳
(Name) _____

武 汉 市 第 三 医 院

HOSPITAL No3 of WUHAN

一般检查

项目名称	检查结果	单位	参考范围
身高	154	CM	
体重	45	kg	
身体指数	18.97		18-24
收缩压	104	mmhg	90-140
舒张压	68	mmhg	60-90

录入者：金天雨　　检查日期：2025-04-28

内科检查

项目名称	检查结果
心界	正常
心脏杂音	未闻及
血管杂音	未闻及
胸廓	未见异常
肺部呼吸音	未见异常
腹部	平软
肝	未触及
脾	未触及
胆	未触及
肾	未触及
神经系统	未见异常
腹部包块	未触及
腹部移动性浊音	无
其他	无
既往史	无
心律	整齐

检查医生：胡琴(光谷)　　检查日期：2025-04-28

外科检查

项目名称	检查结果
皮肤	未见明显异常
淋巴结	未见明显异常
腹股沟	未见明显异常
头面部	未见明显异常
甲状腺	未见明显异常
四肢	未见明显异常
脊柱	未见明显异常
乳房	未见明显异常
外生殖器	未查
肛门	未查
其他	无

检查医生：胡琴(光谷)　　检查日期：2025-04-28

眼科

项目名称	检查结果
视力(左)	5.0
视力(右)	5.0
辨色力	正常

检查医生：张德刚　　检查日期：2025-04-28

耳鼻咽喉检查

项目名称	检查结果
听力（左）	未见异常
听力(右)	未见异常
外耳道	未见异常
扁桃体	未见疾病
鼓膜	未见异常
咽部	未见异常
喉部	未见异常
鼻道	未见异常
鼻中隔	未见异常
鼻甲	未见异常
淋巴	未见异常
乳突	未见异常

检查医生：张德刚　　检查日期：2025-04-28

全血细胞计数+五分类

序号	项目名称	英文缩写	检查结果	单位	参考范围
1	白细胞	WBC	4.48	*10^9/L	3.5-9.5
2	红细胞	RBC	3.86	*10^12/L	3.8-5.1
3	血红蛋白	HGB	128	g/L	115-150
4	红细胞压积	HCT	38.1	%	35-45
5	红细胞平均体积	MCV	99	fL	82-100
6	平均血红蛋白量	MCH	33	pg	27-34
7	平均血红蛋白浓度	MCHC	336	g/L	316-354
8	红细胞体积分布宽度	RDW-CV	12.6	%	10.9-15.4
9	血小板总数	PLT	210.0	*10^9/L	125-350
10	血小板平均体积	MPV	10.0	fL	8-12
11	中性粒细胞百分比	NEUT%	43.0	%	40-75
12	淋巴细胞百分比	LYM%	45.7	%	20-50
13	单核细胞百分比	MONO%	5.9	%	3-10
14	嗜酸细胞百分比	EOS%	4.7	%	0.4-8
15	嗜碱细胞百分比	BASO%	0.7	%	0-1
16	中性粒细胞绝对值	NEUT#	1.93	*10^9/L	1.8-6.3
17	淋巴细胞绝对值	LYM#	2.05	*10^9/L	1.1-3.2
18	单核细胞绝对值	MONO#	0.26	*10^9/L	0.1-0.6
19	嗜酸细胞绝对值	EOS#	0.21	*10^9/L	0.02-0.52

20	嗜碱细胞绝对值	BASO#	0.03	*10^9/L	0-0.06
21	血小板分布宽度	PDW	16.00	%	9-17
22	血小板压积	PCT	0.209		0.108-0.282

检查者：朱思敏　　审核者：胡小琴　　报告日期：2025-04-28

尿常规+分析

序号	项目名称	英文缩写	检查结果	单位	参考范围
1	颜色		黄		
2	浑度		清		
3	白细胞(镜下)		未见	每高倍视野	未见
4	红细胞(镜下)		未见	每高倍视野	未见
5	上皮细胞(镜下)		未见	每低倍视野	未见
6	隐血	BLD	+-		-
7	白细胞	LEU	+-		-
8	葡萄糖	GLU	Neg		-
9	蛋白质	PRO	Neg		-
10	亚硝酸盐	NIT	Neg		-
11	酮体	KET	2+		-
12	胆红素	BIL	1+		-
13	比重	SG	>=1.030		1.01-1.03
14	酸碱度测定	PH	5.50		5.5-6.5
15	尿胆原	URO	Normal3.4		<17
16	维生素c	Vc	10	mg/dl	-
17	微白蛋白		15	mg/dl	-

检查者：胡小琴　　审核者：朱思敏　　报告日期：2025-04-28

肝功能二项（体检）

序号	项目名称	英文缩写	检查结果	单位	参考范围
1	谷丙转氨酶	ALT	7	IU/L	7-40
2	谷草转氨酶	AST	16	IU/L	0-45

检查者：赵勇　　审核者：李军　　报告日期：2025-04-28

武汉市第三医院

DR 检查报告单

扫码查询报告及图像

鄂HR

姓名：周佳　**性别：**女　**年龄：**26岁　体检号：0004573417

检查号：GDR250428336　**科室：**光谷体检中心　**病床：**　**检查日期：**2025-04-28 10:54:

检查部位及方法：X线胸部正位片()

影像所见：

双肺纹理稍增强，未见明显渗出及实变灶。肺门不浓，纵隔气管居中，心影不大。双膈面光整，肋膈角锐利。

诊断意见：

双肺未见明显实质病变。

报告医师：贺浩铭　**审核医师：**贺浩铭　**报告日期：**2025-04-28 12:08:

本影像资料仅供临床医师诊疗参考，下次复查请带老片。该检查项目图像湖北省内互认。

武汉市第三医院心电图报告单

日期:2025-04-28 10:57:28

姓名:周佳　　住院号:
性别:女　　登记号:0004573417
年龄:26岁
门诊号:0004573417　　病区:GGTJZX-光谷体检中心

P:98ms(0~110)
QRS:96ms(60~100)
P-R:150ms(120~200)

QT/QTC:390/403ms(320~440/0~440)
QRS电轴:115↑° (-30~90)
RV5/SV1:0.81/0.73mV(0.00~2.50/0.00~1.50)

心 率:64bpm(60~100)
RV5+SV1:1.54mV(0.00~3.50)

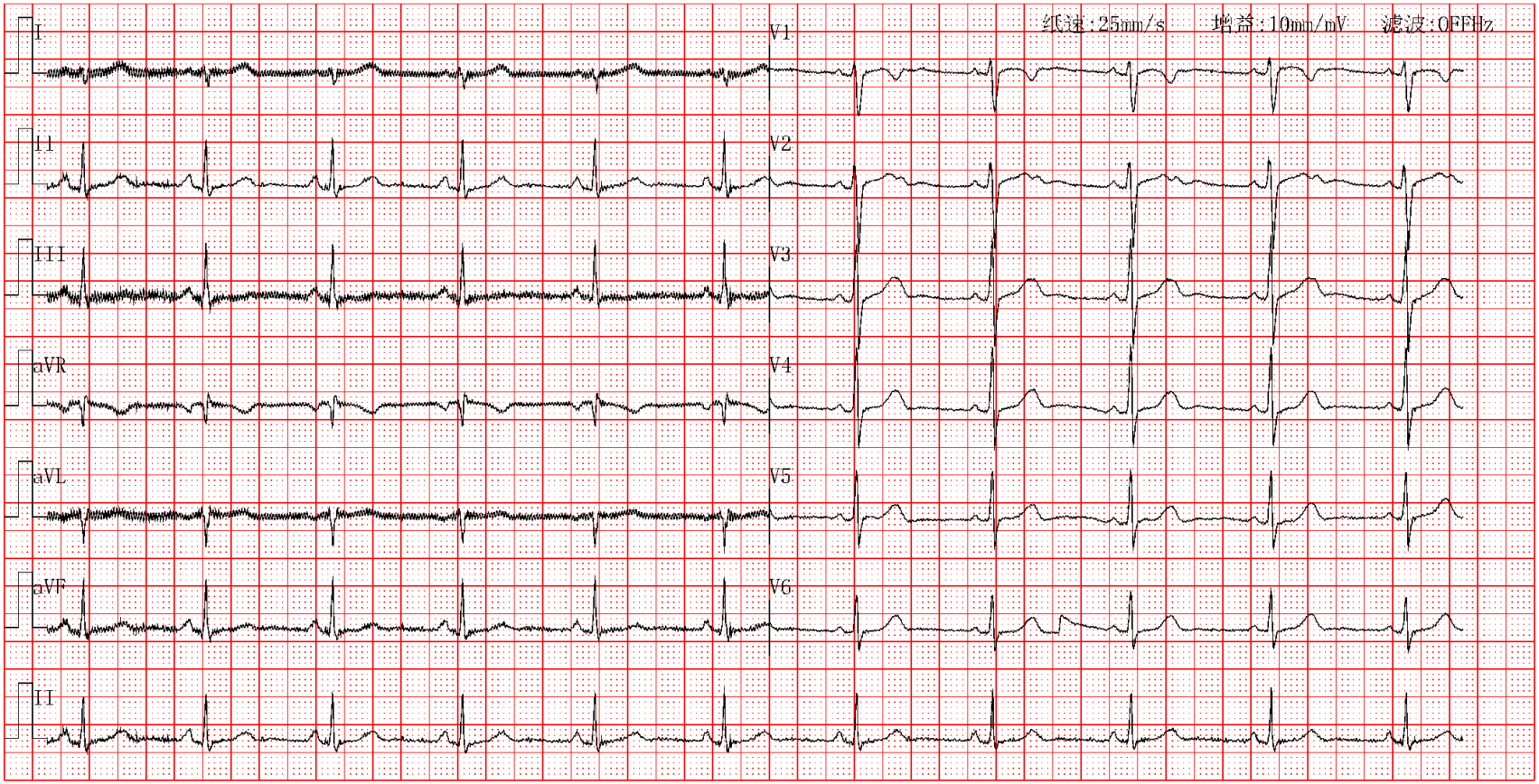

诊断结论:1、窦性心律
2、电轴右偏

签名:

本报告仅供临床医生参考，报告医生签字有效

各种检查单见附页
胸部X线检查 X-ray exam of chest 医师签字 Signature of physician
检查结论 Conclusion 体检合格 医师签字 Signature of physician 盖章 Stamp

说明：1、检查完毕由医生签名盖章方能有效　　检查日期　　2025-04-28

2、本表有效期为三个月

服务项目

办理健康、病残、退休、招工、入学、驾驶员、
征兵等体格检查。开展健康教育、疾病防治等。

提供

最优秀检查方案　　最优惠检查价格

最优良服务质量　　最规范证明表格

武汉市第三医院光谷院区（三级甲等综合医院）

地址：洪山区关山大道216号

Address: NO.216,Guanshan Road,Hongshan District

电话：027-65399431

Tel:027-65399432