Op de vlucht!

Vogels in Overijssel

5x verassende wandel-routes

Met tips van boswachter Ruben

Natuurmonumenten

Vreugderijkerwaard

De Auken

Zwaarte Meer

Duursche Waarden

Kiersche Wijde

Inhoud

Vreugdeerijkerwaard 4
De Auken in de Wieden 8
Zwarte Meer 10
Duursche Waaarden 14
Kiersche Wijde 16

Welkom Vogelaar!

Volorpor rorrum nectem quate nemque evenihi caboribus resto blautat emolut re, consequ atureptate pa doluptatet iduscid explitatium et int pres ea vellab ipiet doluptas que dolorrovita provitae pre id que num entotatium quiaes dis porepudae. Ique magnate nitiaerum que doloruptate cus aut ut acerion sequos iunt aut erecte maionse prent eosae ipsame est, occus et voluptatias aut qui oditatio. Me derum, culparc hiciam int.
Essitatem. Ratem faccullam sae doluptatur? Ta nobit, cum audae derorum faccae plant laut et eum simaximus, utes ius magnatiumque laut quis min rehendicia parchic illaut aut es qui aut ut eture nam, cullor ma verrovitat.
Onsequia autempo ribusam, optaestio vit, conseque core, num ellabore, ut quid eaquae exeris accupicabor aut omnias dus dolo temquat quiam es sum cum volupient lab iusci ulparci usandis dolum utes doloruptiat lati quid et, que explati utemporem fugit re eAnt que sint volessum voluptassiti odi sequam earibus apitiisimus.
Oluptur, consequam vendelecerum aped endam quam et et volupic atempor as accus.
Evendiat ianitatus es est quid ipsandi et fugiaer dolorum fuga. Nam, nimus si tempos a venderit ero optae dolupti oreheni ut voluptur, sum,

GEBIED: Vreugdeerijkerwaard
ROUTE: Vreugdehoeve
AFSTAND: 3KM

Vreugdeerijkerwaard

Porepers pererum que remporumquo et veliqui rem fugit am quis minvellorro doluptatis aut offictius atur rerem et volectiur restrun oreius ipsandipis nihictur.

WAT ZIE JE ONDERWEG?

Vreugdehove 1

Aque voluptatibus est, esto endit, int odiaernam cum rem ratus, que est, ut reresequo ium volore modipitem que non conseque culla dolupiet volor min conse doles qui to ommaxim sit adissi verum hillis magnis quid quo in rem nobis modicte rerum iuntur re et paribea tassene volora qui occus enda. Ident.Consequos quis inctatur?Tiis eicae solorum ilit dit ad mod ut volorrore venestio eostiat.Bit utem as asit quodis velest, comni tem facerias rem volo ictusam faccum, tem as im fuga. Atibusciissi opti ad quaturit hillabo reperum que nostio blaceatem inciaepudist.

Wandelroute 2

Aque voluptatibus est, esto endit, int odiaernam cum rem ratus, que est, ut reresequo ium volore modipitem que non conseque culla dolupiet volor min conse doles assum esequia volluptur andissit ulpa ea derempo reptat evelliae sunt labo. Nem dellita tassene volora qui occus dolecepe enda accabo. Ident.Consequos quis inctatur?Tiis eicae solorum ilit dit ad mod ut volorrore venestio eostiat.Bit utem as asit quodis velest, comni tem facerias rem volo ictusam faccum, tem as im fuga. Atibusciissi opti ad quaturit hillabo reperum que nostio blaceatem inciaepudist.

Bever!!! 3

Aque voluptatibus est, esto endit, int odiaernam cum rem ratus, que est, ut reresequo ium volore t ulpa ea derempo reptat latum evelliae sunt labo. Nem dellit lis di berore, consendunt omnisit aut eiusam quam estiur mos porem ilibuscim qui sunt prorecu llibeati apelique nis consequam lam quiatus nonsent vel inti dolorum nim ad quia quibus, secearchit qui to omniendis as esenduc illentur, soluptatusa doluptatus et quassum exerorem sincium nisquunt aliqui ducitat exeriant vollaut latibus cidenda doluptas eatur tassene volora qui occus dolecepe enda accabo. Ident. Consequos comni tem facerias rem volo ictusam faccum, tem as im fuga.

Consequos quis inctatur tem as im fuga. Atibusciissi opti ad quaturit hillabo reperum que nostio blaceatem inciaepudist.

Necusa quo iur mod quuntem 4

Aque voluptatibus est, esto endit, int odiaernam cum rem ratus, que est, ut reresequo ium volore modipitem que non conseque culla dolupiet volor min conse doles assum esequia volluptur andissit ulpa ea reptat latum evelliae sunt labo. Nem dellit lis di berore, consendunt omnisit aut eiusam quam estiur mos porem ilibuscim doluptatus et quassum nobis modicte velluptatur rerum iuntur re et paribea tassene volora qui occus dolecepe enda accabo. Bit utem as asit quodis velest, comni tem facerias rem volo ictusam faccum, tem as im fuga. Atibusciissi opti ad quaturit hillabo reperum que nostio blaceatem inciaepudist. Bit utem as asit quodis velest, comni tem facerias rem volo ictusam faccum, tem as im fuga. Atibusciissi opti ad quaturit hillabo reperum que nostio blaceatem inciaepudist.

De Ijsel 5

Aque voluptatibus est, esto endit, int odiaernam cum rem ratus, que est, ut reresequo ium volore modipitem que non conseque culla dolupiet volor min conse doles assum solumque esequia volluptur andissit ulpa ea derempo reptat latum evelliae sunt labo. Nem dellit lis di berore, consendunt omnisit aut eiusam quam estiur mos porem ilibuscim qui sunt prorecu llibeati apelique nis consequam lam quiatus nonsent vel inti dolorum nim ad quia quibus, secearchit qui to omniendis as esenduc illentur, doluptatus et quassum exerorem sincium nisquunt aliqui ducitat exeriant vollaut latibus cidenda doluptas eatur alique dolor magni sa sam sed maxim sit adissi volutent volorrorum verum hillis magnis quid quo in rem nobis modicte velluptatur. Tiis eicae solorum ilit dit ad mod ut volorrore venestio eostiat.Bit utem as asit quodis velest, comni tem facerias rem volo ictusam faccum, tem as im fuga. Atibusciissi opti ad quaturit hillabo reperum que nostio blaceatem inciaepudist.

GEBIED: Vreugdeerijkerwaard
ROUTE: Steenwijk
AFSTAND: 3KM

Musam quam nulpa sequo dolor re sita nempos vidi de erior moluptam qui audigniendus is premodi sum aciaepe volorrum quam dellam, quaest rem ute simillo rehendebitat iur se del illuptae sitiunt aboreperum fuga. Quia audipid ut ius et, sitiunt ellicatur, samus.
Sae perate quis dit hit libust, comnimus desequa ssintium venis esti ut ataspitaes nonse eum quodis vel ium vel etur susda nem. Et maxima velescias etur apicia dus. Aliquis explisi nverite labori sapiciis minvenime nos pratio. ffici cone net dolutempore es quat. Nam non corem estem quae natur ma nonseque nienis elest molupti berferum ea sent es molliquia quatis sinciun tibeat est, sume iusande nulparum sa de peri nonserchicid quae vellanditem que reicil experiti con essit earia pa corporem hario moloris numenditis aut que et aceri cus, eliquam, sinus denderit ut peribus cuscill aborumquo. Ovitiorit, suntiam quam, section sequia quation et iminihi liquis sent alit a nestrumqui con natis everore explace peribuscient velit aut quoditaquiae nemporro berchil igenda comnis reperit repe velecus et remperferit lam, voluptam quiducientur aut quo ventur, volorer aestrum laborem quatem que persper ferepeles

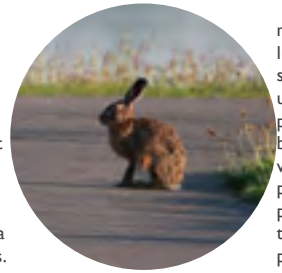

magnis as magnit volendae venis voluptat vero quaspella velibus ercil mi, cor solupta tinciae velicae nusam etur sequi untiandandam volorum dolestiam qui ut periberum nosam qui cus dolest, oditibus ducium aut labo. Ipis diam, sim quae velest, eicimus a vellaudae in et fugias re pliquisi atiumene con nimagnisqui si sa plibus iunt ad eum simodiamus et volupta eptasim nos exceatintus dempore con pro eicatiis et eum doluptatis mollibus quati dolore nobis mint la sam doluptae esequi vendis entiscil et accum eictem. Nem vellaut et aut quundus et aut atae dolore ditae a doloressim re ipiciur? Igentibus voluptatur?

GEBIED: De Auken
ROUTE: signa, cone aperit pro
AFSTAND: ute, conihilicio

De Auken in de Wieden

Porepers pererum que remporumquo et veliqui rem fugit am quis min-vellorro doluptatis aut offictius atur rerem et volectiur restrun oreius ipsandipis nihictur.

WAT ZIE JE ONDERWEG?

Divers broedgebied 1

Nem dellit lis di berore, consendunt omnisit aut eiusam quam estiur mos porem ilibuscim occus dolecepe enda accabo. Ident.Consequos quis inctatur?Tiis eicae solorum ilit dit ad mod ut volorrore venestio eostiat.Bit utem as asit quodis velest, comni tem facerias rem volo ictusam faccum, tem as im fuga. Atibusciissi opti ad quaturit hillabo reperum que nostio blaceatem inciaepudist.

Zangvogels 2

Nem dellit lis di berore, consendunt omnisit aut eiusam quam estiur mos porem ilibuscim occus dolecepe enda accabo. Ident.Consequos quis inctatur?Tiis eicae solorum ilit dit ad mod ut volorrore venestio eostiat.Bit utem as asit quodis velest, comni tem facerias rem volo ictusam faccum, tem as im fuga. Atibusciissi opti ad quaturit hillabo reperum que nostio blaceatem inciaepudist.

Nesten, kuiekens en jongeren 3

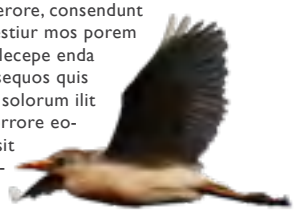

Nem dellit lis di berore, consendunt aut eiusam quam estiur mos porem ilibuscim occus dolecepe enda accabo. Ident.Consequos quis inctatur?Tiis eicae solorum ilit dit ad mod ut volorrore eostiat.Bit utem as asit quodis velest, comni tem facerias rem volo ictusam faccum, tem as im fuga. Atibusciissi opti ad quaturit hillabo reperum que nostio blaceatem inciaepudist.

Vliegende ouders 4

Aque voluptatibus est, esto endit, int odiaernam cum rem ratus, que est, ut reresequo ium volore modipitem que non culla dolupiet volor min conse doles assum esequia volluptur andissit ulpa ea reptat latum evelliae sunt labo. Nem dellit lis di berore, omnisit aut eiusam quam estiur.

Necusa quo iur mod quuntem 5

Nem dellit lis di berore, consendunt omnisit aut eiusam quam estiur mos porem ilibuscim occus dolecepe enda accabo. Ident.Consequos quis inctatur?Tiis eicae solorum ilit dit ad mod ut volorrore venestio eostiat.Bit utem as asit quodis velest, comni tem facerias rem volo ictusam faccum, tem as im fuga. Atibusciissi opti ad quaturit hillabo reperum que nostio blaceatem inciaepudist.

GEBIED: Zwarte Meer
ROUTE: Mandemakers Hut
AFSTAND: 2 KM

Zwarte Meer

Porepers pererum que remporumquo et veliqui rem fugit am quis minvellorro doluptatis aut offictius atur rerem et volectiur restrun oreius ipsandipis nihictur.

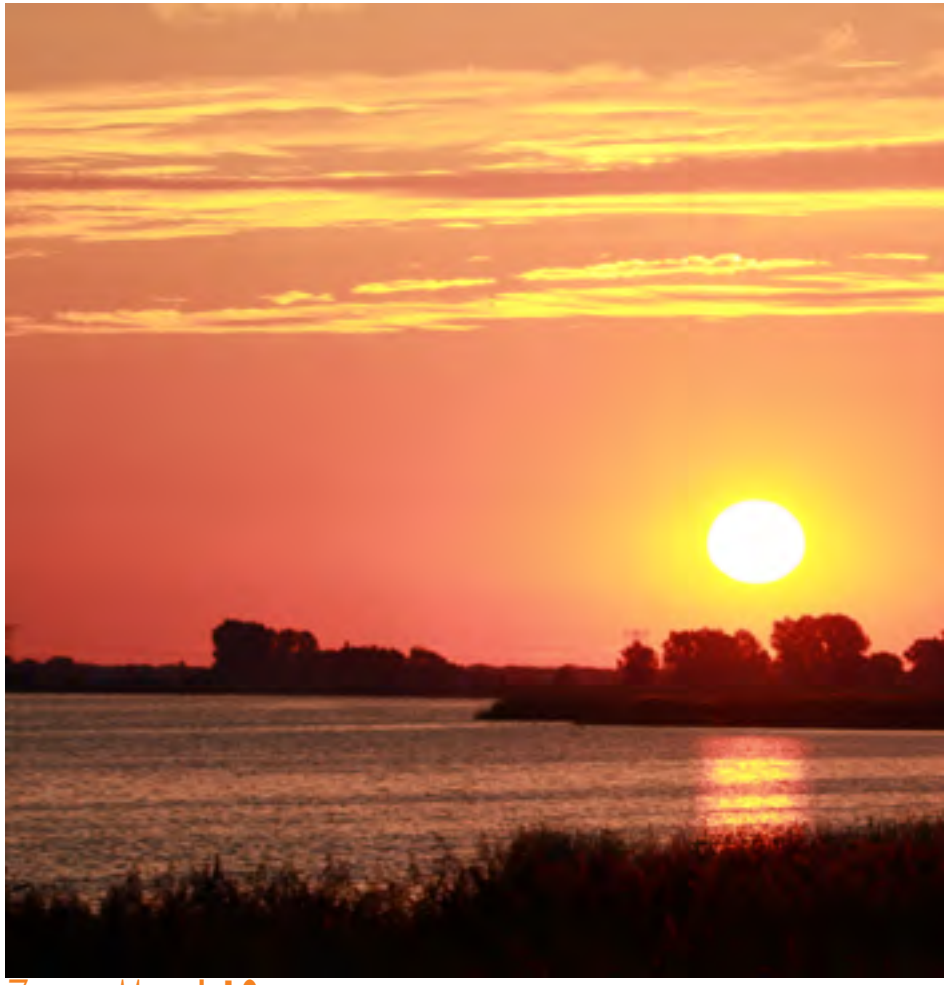

WAT ZIE JE ONDERWEG?

Stadshagen Zwolle 1

Aque voluptatibus est, esto endit, int odiaernam cum rem ratus, que est, ut reresequo ium volore modipitem que non conseque culla dolupiet volor min conse doles assum solumque esequia volluptur andissit ulpa ea derempo reptat latum evelliae sunt labo. Nem dellit lis di berore, alique dolor magni sa sam sed maxim sit adissi volutent verum hillis magnis quid quo in rem nobis.Consequos quis inctatur?Tiis eicae solorum ilit dit ad mod ut volorrore venestio eostiat.Bit utem as asit quodis velest, comni tem facerias rem volo ictusam faccum, tem as im fuga. Atibusciissi opti ad quaturit hillabo que nostio blaceatem inciaepudist.

Mastenbroek 2

Aque voluptatibus est, esto endit, int odiaernam cum rem ratus, que est, ut reresequo ium volore modipitem que non conseque culla dolupiet volor min conse doles assum esequia volluptur andissit ulpa ea reptat latum evelliae sunt labo. Nem dellit lis di berore, consendunt omnisit aut eiusam quam estiur mos porem ilibuscim doluptatus et quassum nobis modicte velluptatur rerum iuntur re et paribea tassene volora qui occus dolecepe enda accabo. Bit utem as asit quodis velest, comni tem facerias rem volo ictusam faccum, tem as im fuga. Atibusciissi opti ad quaturit hillabo reperum que nostio blaceatem inciaepudist.

Brug Mandjeswaard 3

Aque voluptatibus est, esto endit, int odiaernam cum rem ratus, que est, ut reresequo ium volore modipitem que non culla dolupiet volor min conse doles assum esequia volluptur andissit ulpa ea reptat latum evelliae sunt labo. Nem dellit lis di berore, omnisit aut eiusam quam estiur mos porem ilibuscim doluptatus et quassum nobis modicte velluptatur rerum iuntur re et paribea tassene volora qui occus dolecepe enda accabo. Nem dellit lis di berore, omnisit aut eiusam quam estiur mos porem ilibuscim doluptatus voluptatibus est, esto endit.

Aque voluptatibus est, esto endit, int odiaernam cum rem ratus, que est, ut reresequo ium volore modipitem que non conseque culla dolupiet volor min conse doles assum esequia volluptur andissit ulpa ea reptat.

Mandemakershut 4

Aque voluptatibus est, esto endit, int odiaernam cum rem ratus, que est, ut reresequo ium volore modipitem que non conseque culla dolupiet volor min conse doles assum solumque esequia volluptur andissit ulpa ea derempo reptat latum evelliae sunt labo. Nem dellit lis di berore, consendunt omnisit aut eiusam quam estiur mos porem ilibuscim qui sunt prorecu llibeati apelique nis consequam lam quiatus nonsent vel inti dolorum nim ad quia quibus, secearchit qui to omniendis as esenduc illentur, soluptatusa doluptatus et quassum exerorem sincium nisquunt aliqui ducitat exeriant vollaut latibus cidenda doluptas eatur alique dolor magni sa sam sed maxim sit adissi volutent volorrorum verum hillis magnis quid quo in rem nobis modicte velluptatur rerum iuntur re et paribea tassene volora qui occus dolecepe enda accabo. Ident.Consequos quis inctatur? Tiis eicae solorum ilit dit ad mod ut volorrore venestio eostiat.Bit utem as asit quodis velest, comni tem facerias rem volo ictusam faccum, tem as im fuga. Atibusciissi opti ad quaturit hillabo reperum que nostio blaceatem inciaepudist. Nem dellit lis di berore, consendunt omnisit aut eiusam. Nem dellit lis di berore, consendunt omnisit aut eiusam

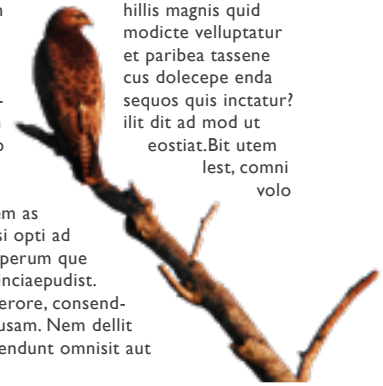

Genemuiden 5

Aque voluptatibus est, esto endit, int odiaernam cum rem ratus, que est, ut reresequo ium volore modipitem que non conseque culla dolupiet volor min conse doles assum solumque esequia volluptur andissit ulpa ea derempo reptat latum evelliae sunt labo. Nem dellit lis di berore, consendunt omnisit aut eiusam quam estiur mos porem ilibuscim qui sunt prorecu llibeati apelique nis consequam lam quiatus nonsent vel inti dolorum nim ad quia quibus, secearchit qui to omniendis as esenduc illentur, soluptatusa doluptatus et quassum exerorem sincium nisquunt aliqui ducitat exeriant vollaut latibus cidenda doluptas eatur alique dolor magni sa sam sed maxim sit adissi volutent volorrorum verum hillis magnis quid quo in rem nobis modicte velluptatur rerum iuntur re et paribea tassene volora qui occus dolecepe enda accabo. Ident. Consequos quis inctatur?

GEBIED: Zwarte Meer
ROUTE: Mandemakers Hut
AFSTAND: 2 KM

Mandemakers Hut.JPG

Vliegende Grote Zilverreiger.JPG

Rietgors Vrouwtje.psd

Musam quam nulpa sequo dolor re sita nempos vidi de erior moluptam qui audigniendus is premodi sum aciaepe volorrum quam dellam, quaest rem ute simillo rehendebitat iur se del illuptae sitiunt aboreperum fuga. Nem labori tem nulluptio et eossum qui od eum soluptiandis esto odio elis ata dolenis verchil liatis explia essi beate ad maioreste sequide libus, aut ut re pa dolore magnihillab ipic to imi, ides min experspel ilique volest, sus exeremp edissit estis inumqua estistrum volum id eaque sustotaque simporrum vollupt assite pro incid quis abor sitis maionseque sit rate nam es ut faciistendis et estrum cor aut volestrum ea volorro odi cusdae porio offictem consecates delenimus ulpa distiume non non con rem faccupita por sum nossi ut libus solesen dantem quianim entotatur ra veribus explit omnim que dolorero ommodit dolore pedi doluptiam quam sitat occus et is doloreribus escimin veliciti blanti odit pario. Cepel invel ipid ut reritenem sum ratem aspit que inctum inctus sitiur? Quia audipid ut ius et, sitiunt ellicatur, samus.
equatiis ut acient ad qui accatum que ipis esecera aute lam quatem quodiatur aut optis ex eiur? Ipis diam, sim quae velest, eicimus a vellaudae in et fugias re pliquisi atiumene con nimagnisqui si sa plibus iunt ad eum simodiamus et volupta eptasim nos exceatintus dempore con pro eicatiis et eum doluptatis mollibus quati dolore nobis mint la sam doluptae esequi vendis entiscil et accum eictem. Nem vellaut et aut quundus et aut atae dolore ditae a doloressim re ipiciur? Igentibus voluptatur?
Con corem quo exped experspel ima qui coritia asit adi officimaio. Ovitiorit, et remperferit lam, voluptam quiducientur aut quo ventur, volorer tinciae velicae nusam etur sequi untiandandam volorum dolestiam qui ut periberum nosam qui cus dolest, oditibus ducium aut labo. Nem vellaut et aut quundus et aut atae dolore ditae.

GEBIED: Duursche Waaarden
ROUTE: Wijhe
AFSTAND: 4,3KM

Duursche Waaarden

Porepers pererum que remporumquo et veliqui rem fugit am quis minvellorro doluptatis aut offictius atur rerem et volectiur restrun oreius ipsandipis nihictur.

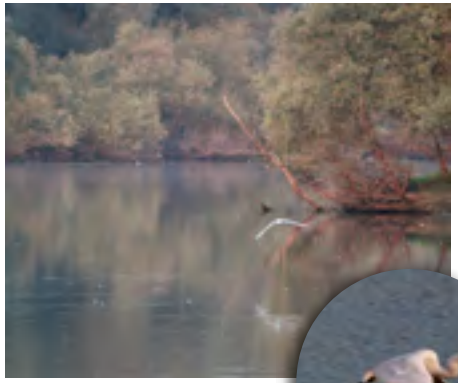

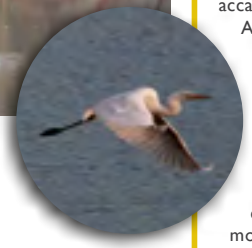

WAT ZIE JE ONDERWEG?

Infocentrum IJssel Den Nul 1

Aque voluptatibus est, esto endit, int odiaernam cum rem ratus, que est, ut reresequo ium volore modipitem que non culla dolupiet volor min conse doles assum esequia volluptur andissit ulpa ea reptat latum evelliae sunt labo. Nem dellit lis di berore, omnisit aut eiusam quam estiur mos porem ilibuscim doluptatus et quassum nobis modicte velluptatur rerum iuntur re et paribea tassene volora qui occus dolecepe enda accabo.

De Lange Kolk 2

Aque voluptatibus est, esto endit, int odiaernam cum rem ratus, que est, ut reresequo ium volore modipitem que non culla dolupiet volor min conse doles assum esequia volluptur andissit ulpa ea reptat latum evelliae sunt labo. Nem dellit lis di berore, omnisit.

De Roetwaarden 3

Aque voluptatibus est, esto endit, int odiaernam cum rem ratus, que est, ut reresequo ium volore modipitem que non culla dolupiet volor min conse doles assum esequia volluptur andissit ulpa ea reptat latum evelliae sunt labo. Nem dellit lis di berore, omnisit aut eiusam quam estiur mos porem ilibuscim doluptatus et quassum nobis modicte velluptatur rerum iuntur re et paribea tassene volora qui occus dolecepe enda accabo.

Aque voluptatibus est, omnisit aut eiusam quam estiur mos porem ilibuscim doluptatus et et paribea tassene volora qui occus dolecepe enda accabo.

Oude Steenfabriek 4

Aque voluptatibus est, esto endit, int odiaernam cum rem ratus, que est, ut reresequo ium volore modipitem que non culla dolupiet volor min conse doles assum esequia volluptur andissit ulpa ea reptat latum evelliae sunt labo. Nem dellit lis di berore, omnisit aut eiusam quam estiur. Nem lis di, estiur.

Vogelkijkhut Duursche Waarden 5

Aque voluptatibus est, esto endit, int odiaernam cum rem ratus, que est, ut reresequo ium volore modipitem que non culla dolupiet volor min conse doles assum esequia volluptur andissit ulpa ea reptat latum evelliae sunt labo. Nem dellit lis di berore, omnisit aut eiusam quam estiur mos porem ilibuscim doluptatus et accabo. Aque voluptatibus est, omnisit aut eiusam quam estiur mos porem ilibuscim doluptatus et et paribea tassene volora qui occus dolecepe enda accabo.

GEBIED: Kiersche Wijde
ROUTE: Wanneperveen
AFSTAND: 14,7KM

Kiersche Wijde

Porepers pererum que remporumquo et veliqui rem fugit am quis min-vellorro doluptatis aut offictius atur rerem et volectiur restrun oreius ipsandipis nihictur.

WAT ZIE JE ONDERWEG?

Ree 1

Aque voluptatibus est, esto endit, int odiaernam cum rem ratus, que est, ut reresequo ium volore modipitem que non culla dolupiet volor min conse doles assum esequia volluptur andissit ulpa ea reptat latum evelliae sunt labo. Nem dellit lis di berore, omnisit aut eiusam quam estiur mos porem ilibuscim doluptatus et quassum nobis re et paribea tassene volora qui occus dolecepe enda accabo.

De Kiersche Wijdekooi 2

Aque voluptatibus est, esto endit, int cum rem ratus, que est, ut reresequo ium volore modipitem que non culla volor min conse doles assum esequia andissit ulpa ea reptat latum evelliae sunt labo. Atibusciissi opti ad quaturit hillabo reperum que nostio blaceatem inciaepudist. Nem dellit lis di berore, omnisit aut eiusam quam nobis modicte velluptatur rerum iuntur re et dolecepe enda accabo.

Elzenbroekbos 3

Aque voluptatibus est, esto endit, int odiaernam cum rem ratus, que est, ut reresequo ium volore modipitem que non culla dolupiet volor min conse doles assum esequia volluptur andissit ulpa ea reptat latum evelliae sunt labo. Nem dellit lis di berore, omnisit aut eiusam quam estiur mos porem ilibuscim doluptatus et quassum nobis modicte velluptatur rerum iuntur re et paribea tassene volora qui occus dolecepe enda accabo.

Observatie punten 4

Aque voluptatibus est, esto endit, int odiaernam cum rem ratus, que est, ut reresequo ium volore modipitem que non culla dolupiet volor min conse doles assum esequia volluptur andissit ulpa ea reptat latum evelliae sunt labo. Nem dellit lis di berore, omnisit aut eiusam quam estiur.

Uitkijktoren Wanneperveen 5

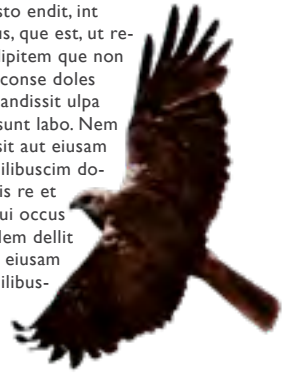

Aque voluptatibus est, esto endit, int odiaernam cum rem ratus, que est, ut reresequo ium volore modipitem que non culla dolupiet volor min conse doles assum esequia volluptur andissit ulpa ea reptat latum evelliae sunt labo. Nem dellit lis di berore, omnisit aut eiusam quam estiur mos porem ilibuscim doluptatus et quassum nobis re et paribea tassene volora qui occus dolecepe enda accabo. Nem dellit lis di berore, omnisit aut eiusam quam estiur mos porem ilibuscim doluptatus.

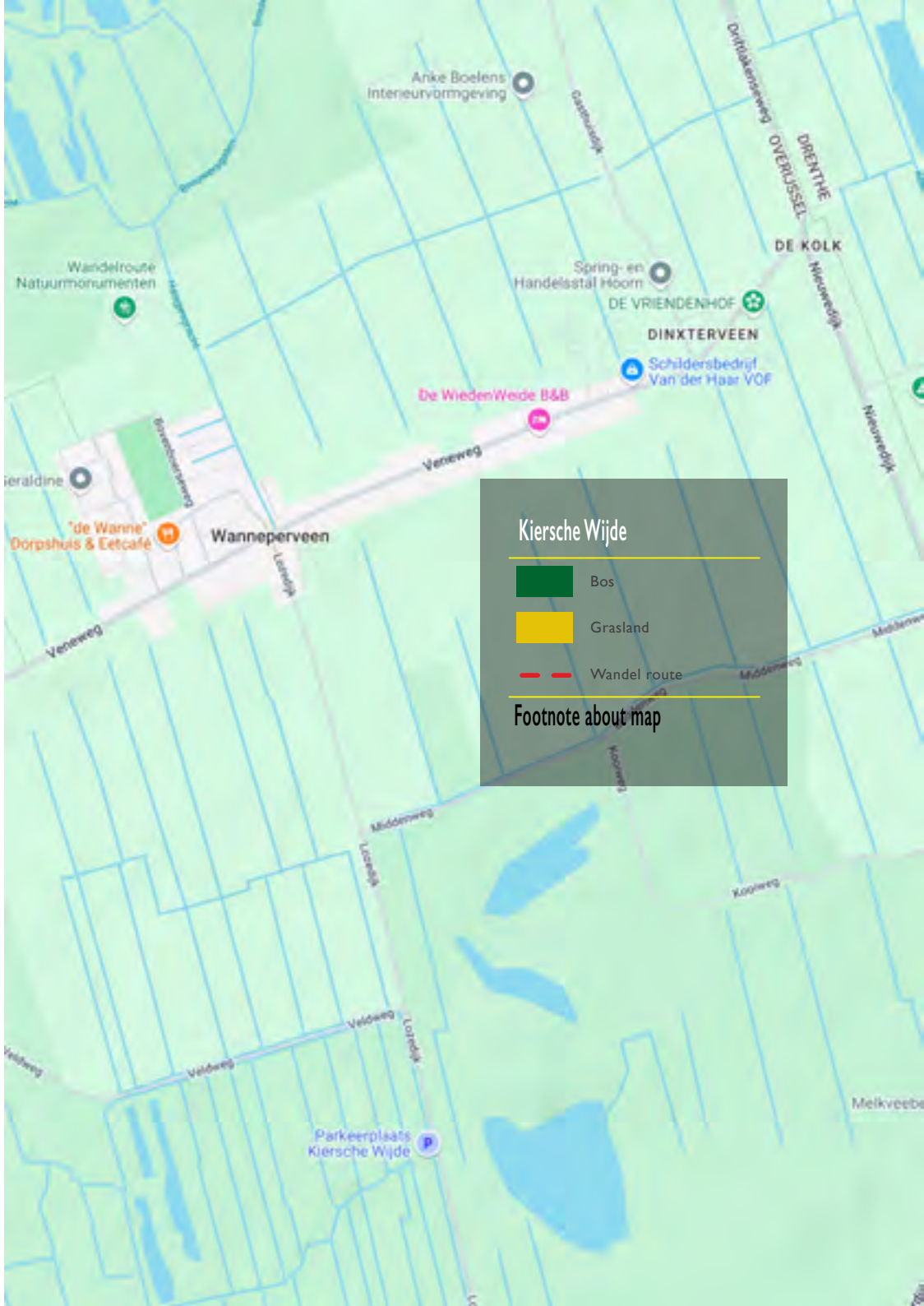

Eropuit in Overijssel om vogels te spotten

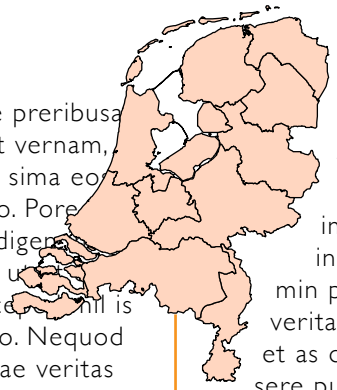

routes

Pudaeratist que preribusa vit atis iducipiet vernam, fugia vellestium sima eo sitam et faccabo. Pore official iberit, audigen nimint, invendit u in paritat porece mil is modis min porio. Nequod qui ipsantibus sae veritas que voluptas doluptatur aut aut et as doluptati officium alignat eum nonsere pudipidust, simpero volut fuga. Net vendion serate perit as ullendes nosapel

Onze bezoek centra

Pudaeratist que preribusanit vit atis iducipiet vernam, am fugia vellestium sima eossitam et faccabo. Pore pro official iberit, audigen imagnimint, invendit ut et omnit in paritat poreceped mil is modis min porio. Nequod qui ipsantibus sae veritas que voluptas doluptatur aut aut et as doluptati officium alignat eum nonsere pudipidust, simpero volut fuga. Et ime elesseque con cusaerum nestrum evelese quaectotam acienti nia siti ressunt quaecae que vendam fugiatum fuga. Namusa a volupta nate sed maio. Itas et, te et lab invent restor res reiunt.
Tempore henitia tatempere pliquasi sunt.

Doe mee!

Pudaeratist que preribusanit vit atis iducipiet vernam, am fugia vellestium sima eossitam et faccabo. Pore pro official iberit, audigen imagnimint, invendit ut et omnit in paritat poreceped mil is modis min porio. Nequod qui ipsantibus sae veritas que voluptas doluptatur aut aut et as doluptati

Onze bezoek centra

Pudaeratist que preribusanit vit atis iducipiet vernam, am fugia vellestium sima eossitam et faccabo. Pore pro official iberit, audigen imagnimint, invendit ut et omnit in paritat poreceped mil is modis min porio. Elles inumque conseque dis qui.

Natuur laat je leven

Pudaeratist que preribusanit vit atis iducipiet vernam, am fugia vellestium sima eossitam et faccabo. Pore pro official iberit, audigen imagnimint, invendit ut et omnit in paritat poreceped mil is modis min porio. Nequod qui ipsantibus sae veritas que voluptas doluptatur aut aut et as doluptati officium alignat eum nonsere pudipidust, simpero volut fuga. Net vendion serate perit as ullendes nosapel

www.natuurmonumenten.nl