Domain Model
Real Estate Ecosystem Platform

1. ภาพรวม

ระบบ Real Estate Ecosystem แบ่งเป็น 7 ทีม แต่ละทีมเป็นเจ้าของข้อมูลและกระบวนการของตนเอง เอกสารนี้แสดง Domain Model ภาพรวมของทั้ง 7 ทีม โดยระบุ Aggregate Root ของแต่ละทีม พร้อมข้อมูลสำคัญและสถานะที่เป็นไปได้

2. Domain Model ของทั้ง 7 ทีม

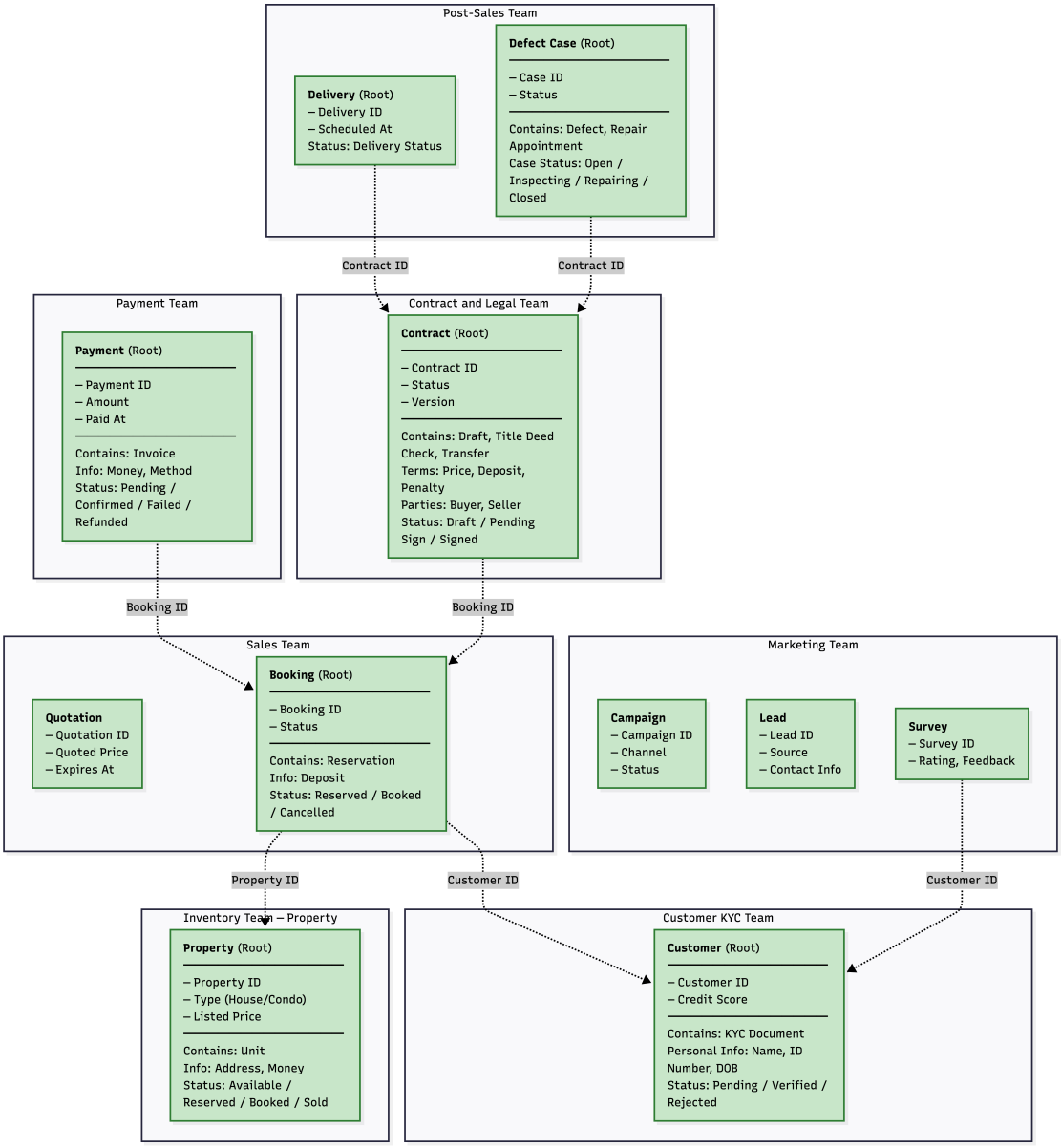

3. สรุปแต่ละทีม

Team	Aggregate Root	หน้าที่หลัก
Inventory	Property	จัดการ lifecycle ของอสังหาฯ (Available → Reserved → Booked → Sold)
Marketing	Campaign, Lead, Survey	โฆษณา, เก็บ lead, สำรวจความพึงพอใจลูกค้า
Sales	Quotation, Booking	ทำใบเสนอราคา, จอง, ยืนยัน booking
Customer KYC	Customer	ยืนยันตัวตนลูกค้า, คะแนนเครดิต
Contract and Legal	Contract	ร่างสัญญา, ตรวจโฉนด, นัดโอนกรรมสิทธิ์
Payment	Payment	เรียกเก็บเงิน, ออก invoice, คืนเงิน
Post-Sales	Delivery, Defect Case	ส่งมอบ, รับเรื่องข้อบกพร่อง, นัดซ่อม

4. ความสัมพันธ์ระหว่างทีม

แต่ละทีมเก็บแค่ ID อ้างอิงไปยังทีมอื่น ไม่เก็บข้อมูลซ้ำ เพื่อให้แต่ละทีมเป็นเจ้าของข้อมูลของตนเอง 100% เมื่อต้องการข้อมูลข้ามทีมจะใช้ event หรือ query API

ทีมที่อ้างอิง	อ้างอิงไปยัง	ผ่าน ID
Sales (Booking)	Inventory	Property ID
Sales (Booking)	Customer KYC	Customer ID
Contract and Legal	Sales	Booking ID
Payment	Sales	Booking ID
Post-Sales (Delivery)	Contract and Legal	Contract ID
Post-Sales (Defect Case)	Contract and Legal	Contract ID
Marketing (Survey)	Customer KYC	Customer ID