CYBERCLASS

Participante: **Wasdin Sanchez**

Técnico: **Ciberseguridad**

Módulo: **INSTALACIÓN Y SEGURIDAD DE WINDOWS SERVER**

Facilitador: **Kevin Feliz**

Centro: **Cyberclass**

Práctica: Instalación de Windows server 2019 (GUI)

Descripción: En esta practica estaré detallando el paso a paso de la instalación de Windows server en Oracle VirtualBox.

GitHub: https://github.com/wasdinsanchez/Instalacion-Windows-Server-2019-GUI/tree/main/Windows-Server-2019-GUI

Instalación de Windows server 2019

Paso #1: Buscamos la iso de Windows server en el Navegador de su preferencia, Y entramos a la pagina Oficial de Microsoft.

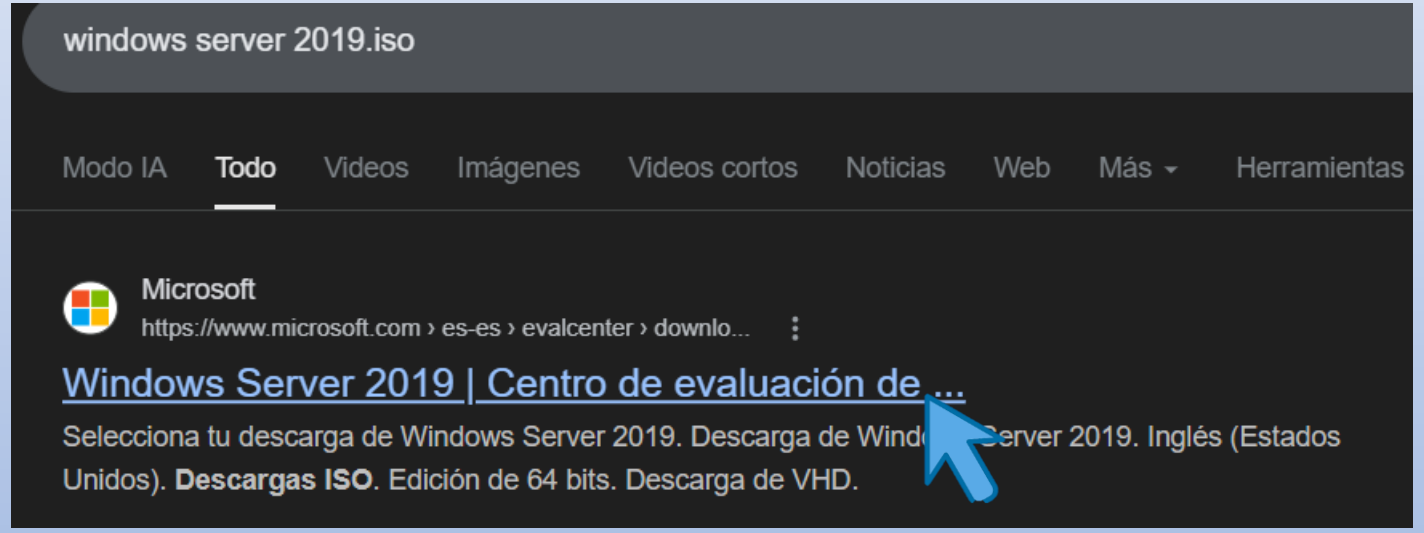

Instalación de Windows server 2019

Paso #2: Damos clic en edición de 64 bits y automáticamente se descargara la iso.

Instalación de Windows server 2019

Paso #3: Luego de Entrar a VirtualBox damos clic en nueva para Agregar la ISO de la maquina que vamos a virtualizar.

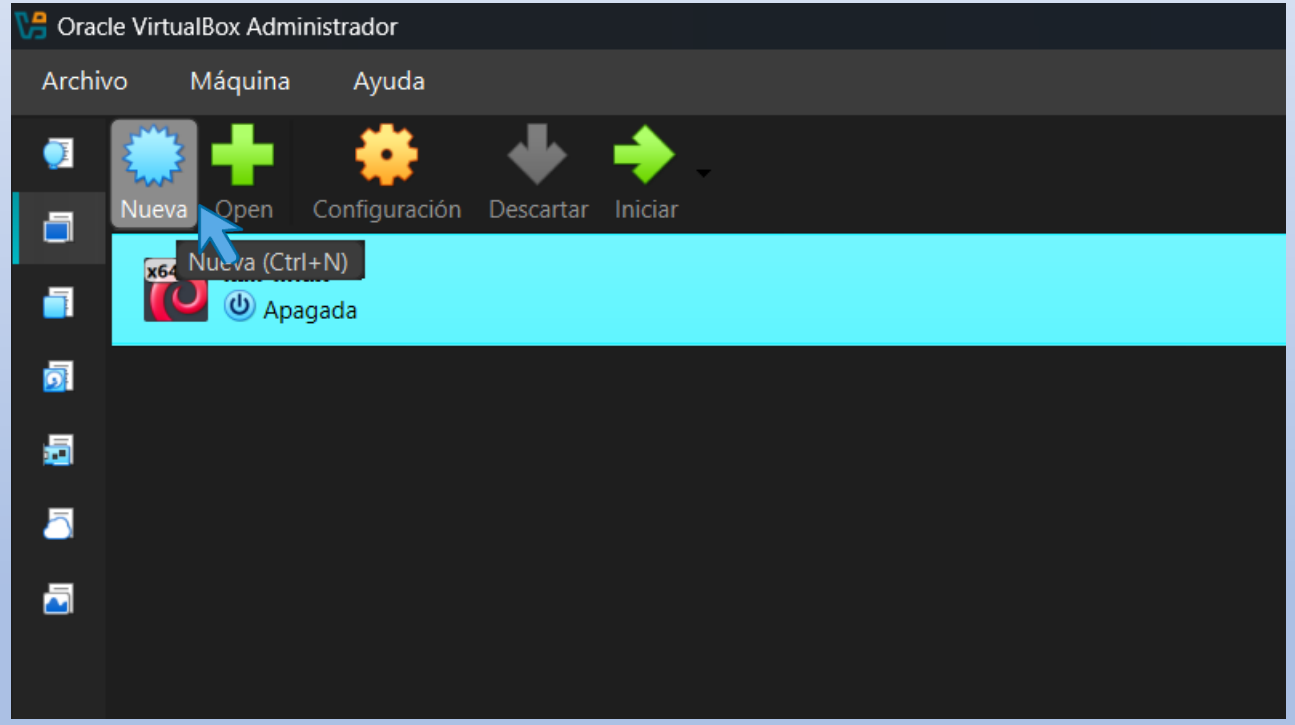

Instalación de Windows server 2019

Paso #4: Damos clic en la flechita de ISO Image, luego hacemos clic en otro para agregar la ISO que Hemos descargado.

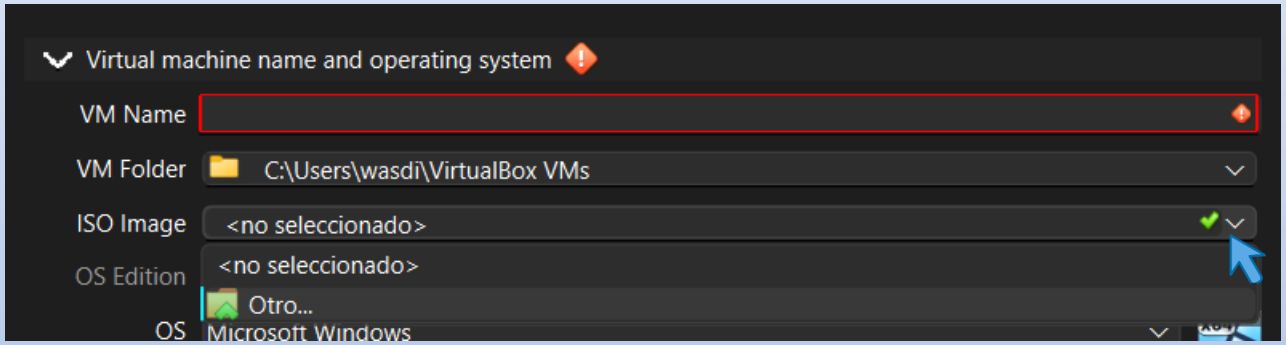

Instalación de Windows server 2019

Paso #5: Luego seleccionamos la imagen iso y damos clic en abrir.

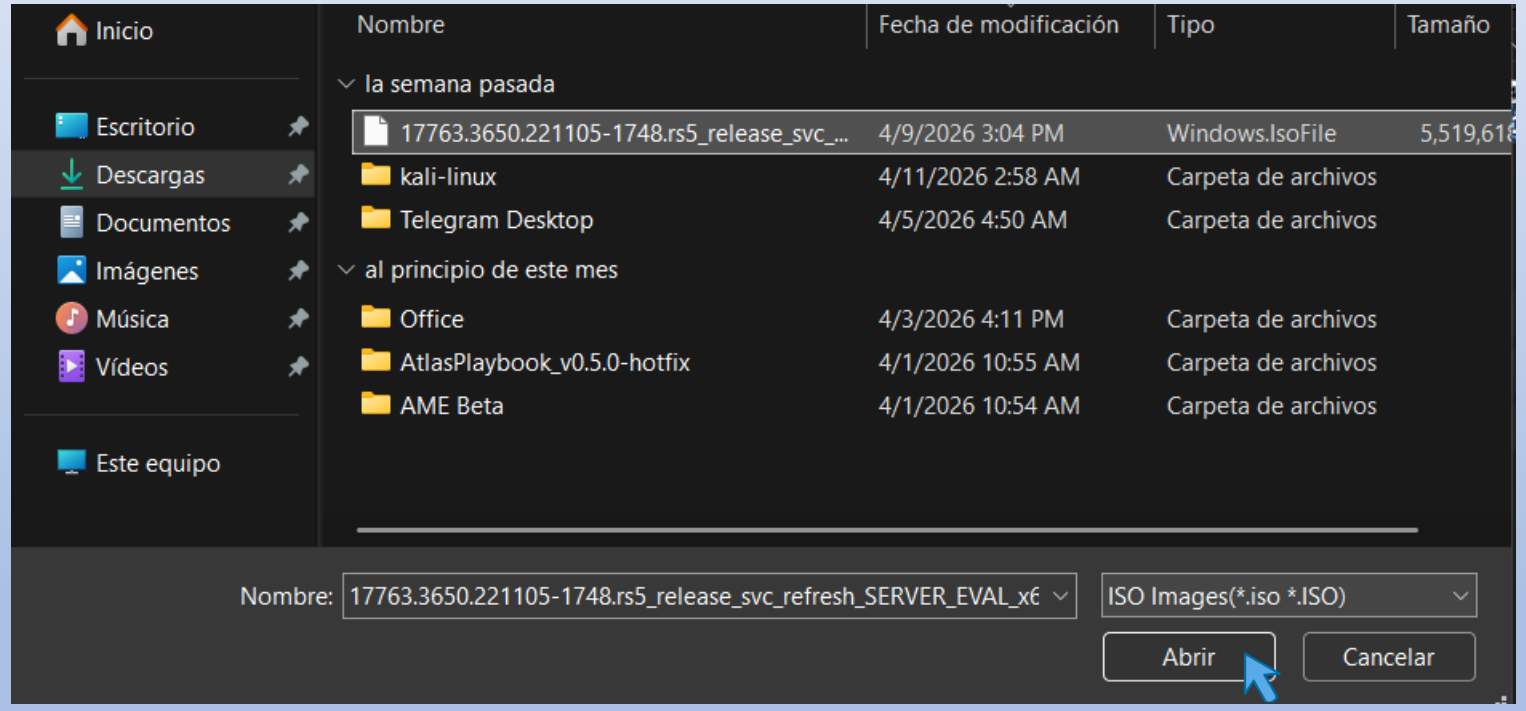

Instalación de Windows server 2019

Paso #6: Luego Vamos a la opción **“install Guest Additions”** y la marcamos para que se configure todo por defecto.

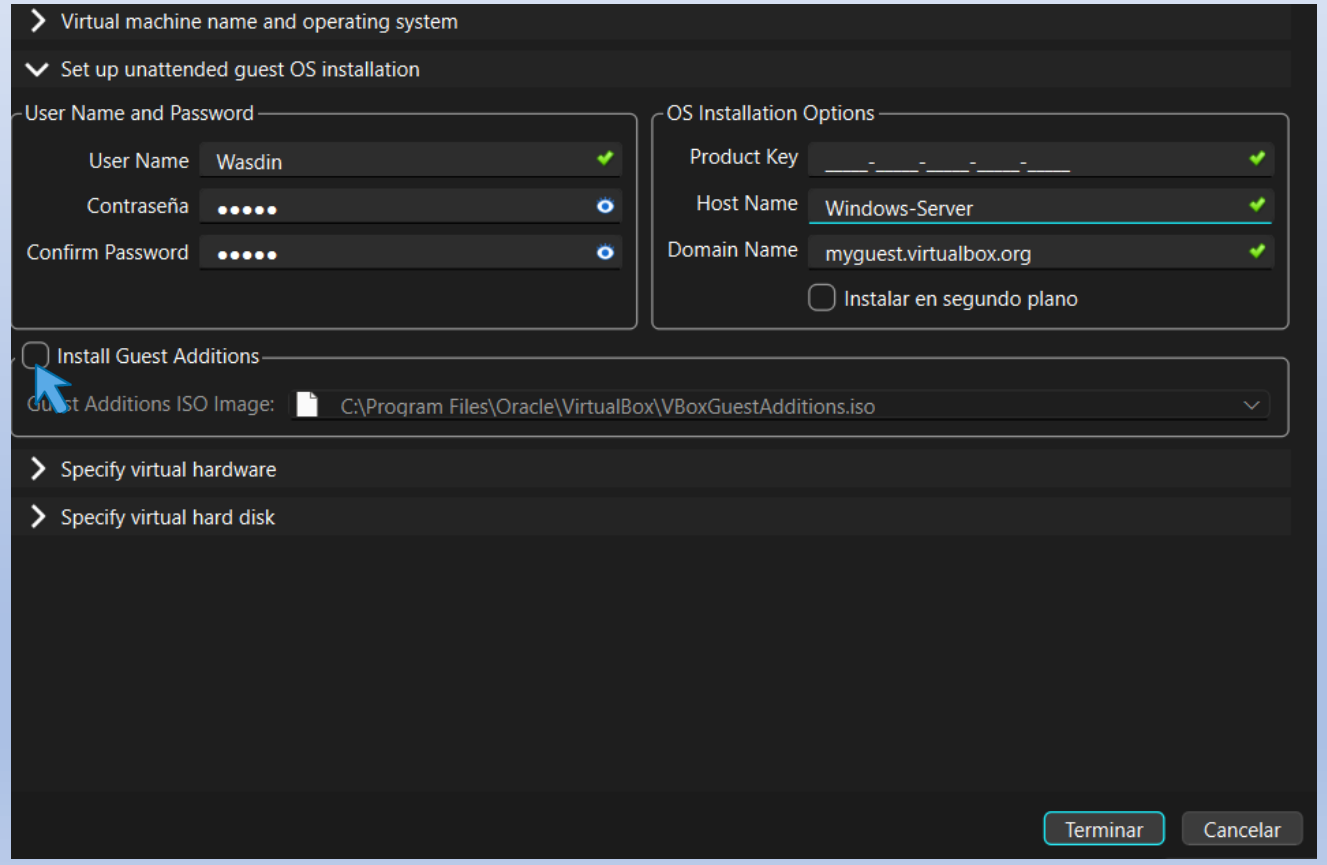

Instalación de Windows server 2019

Paso #7: Luego de entrar a la maquina virtual que hemos creado damos clic en el botón next para continuar con la instalación.

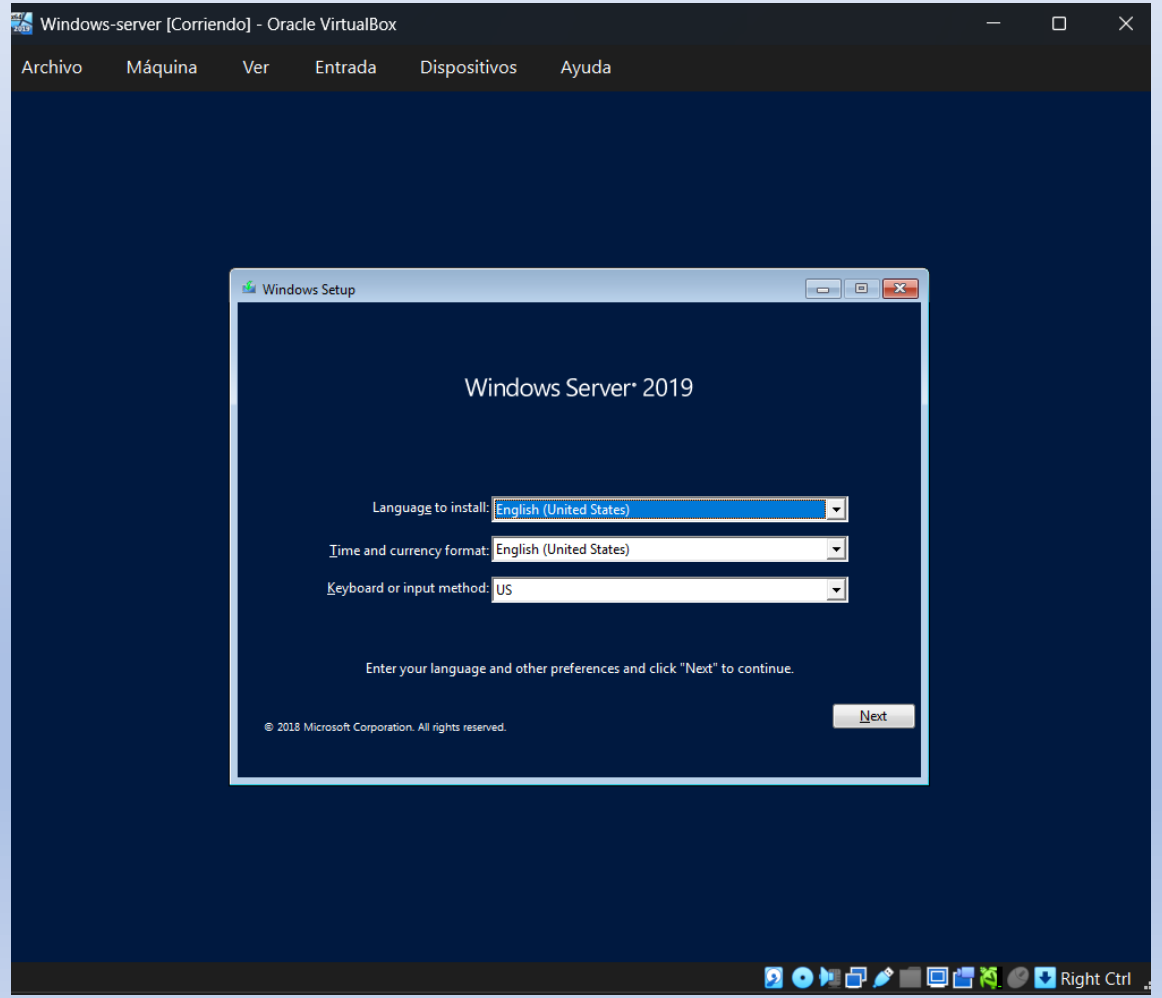

Instalación de Windows server 2019

Paso #8: Install now para continuar con la instalacion.

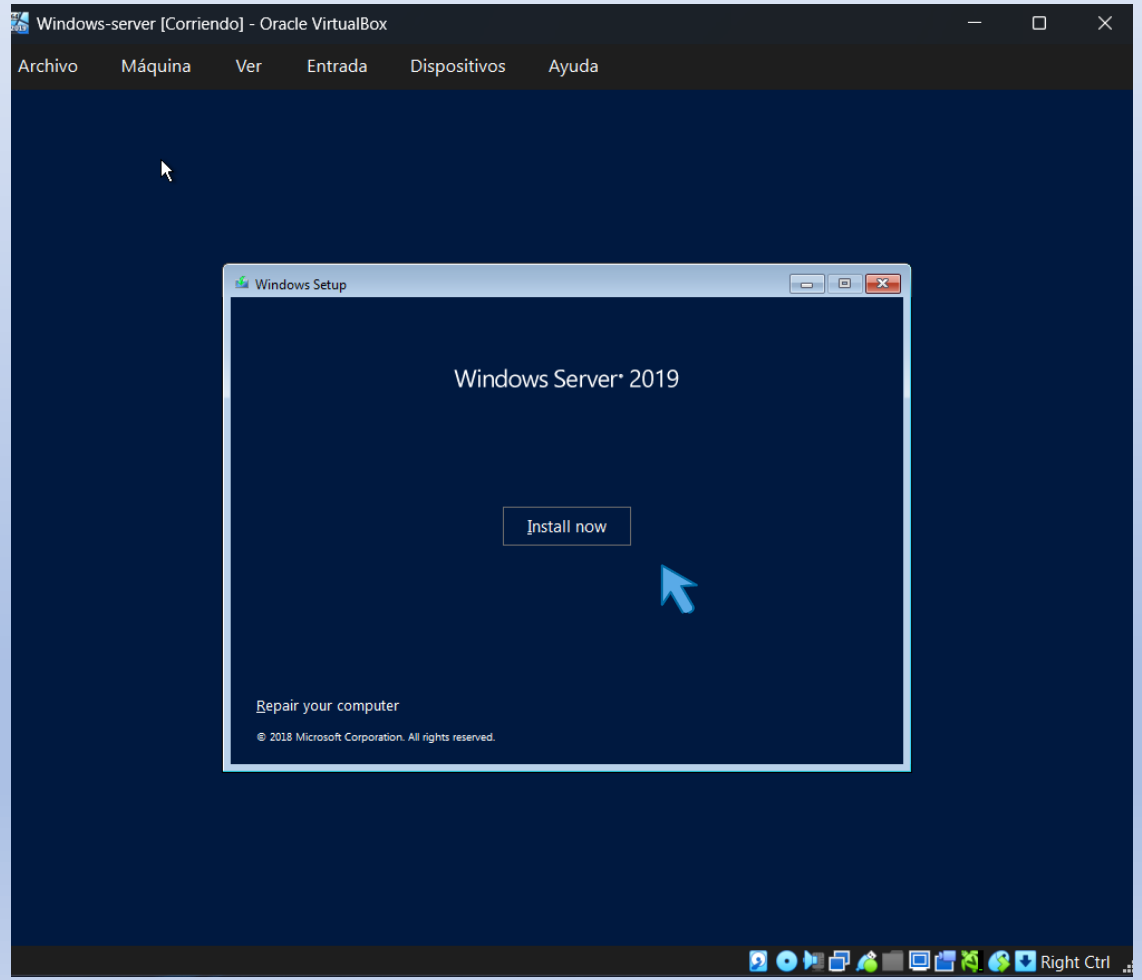

Instalación de Windows server 2019

Paso #9: Seleccionamos la distribución que queremos y hacemos clic en next.

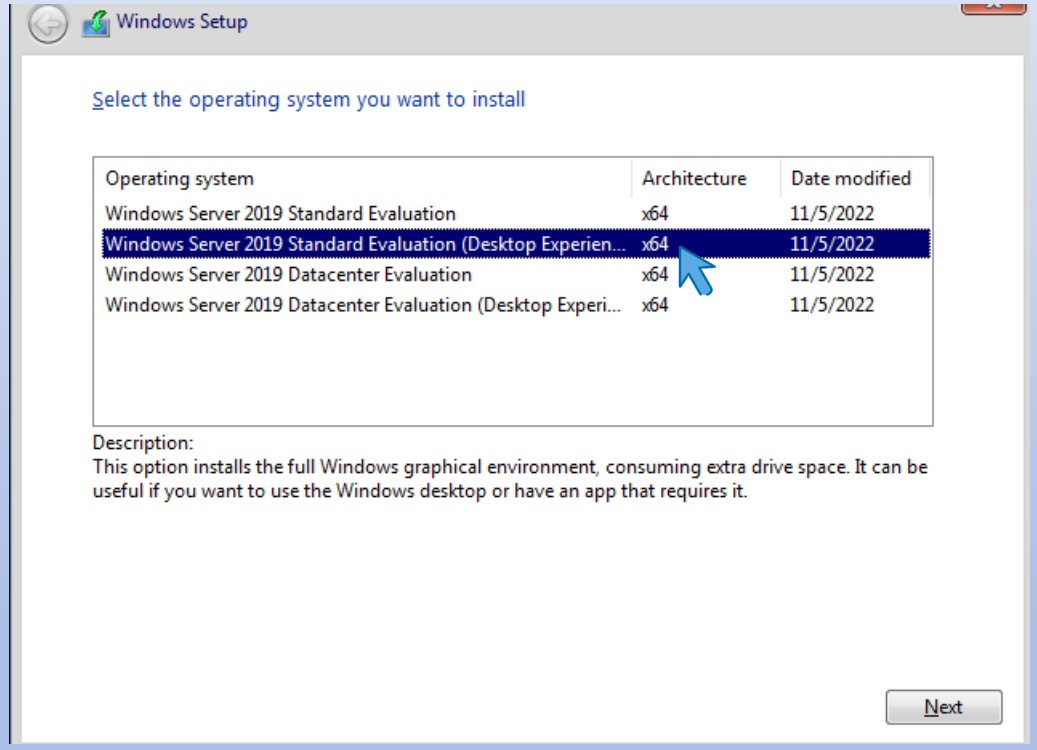

Instalación de Windows server 2019

Paso #10: Seleccionamos la distribución que queremos y hacemos clic en next.

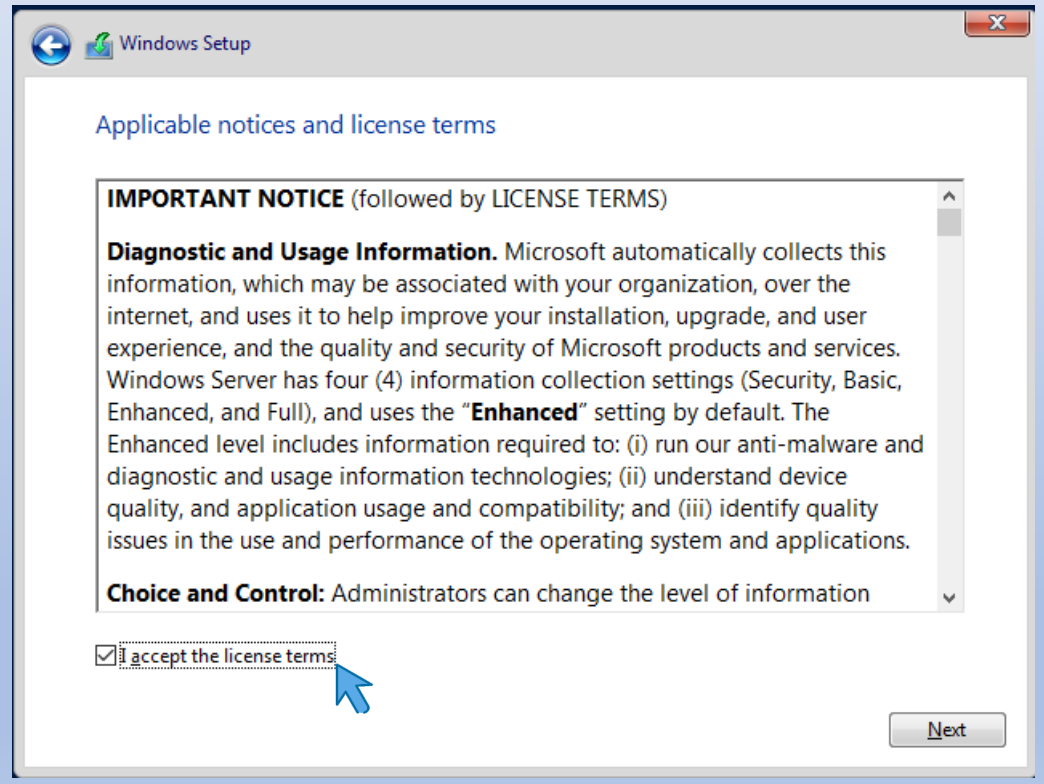

Instalación de Windows server 2019

Paso #11: Seleccionamos **“Custom: install Windows Only”** Para personalizarlo desde 0.

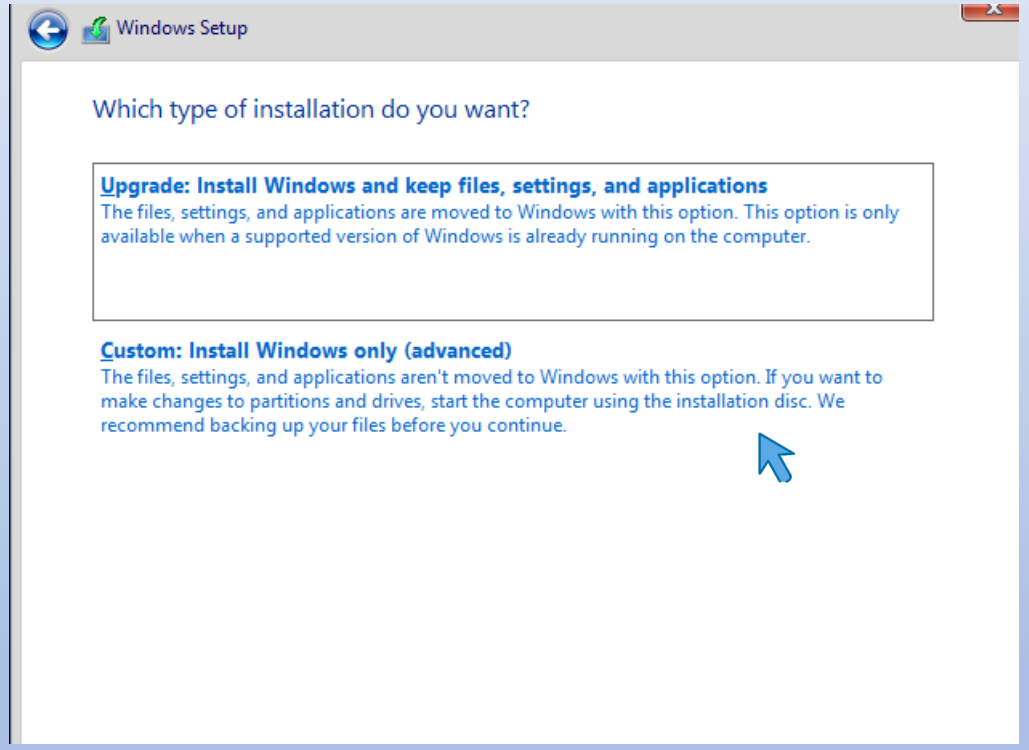

Instalación de Windows server 2019

Paso #12: Seleccionamos la partición de disco en la cual instalaremos el sistema operativo.

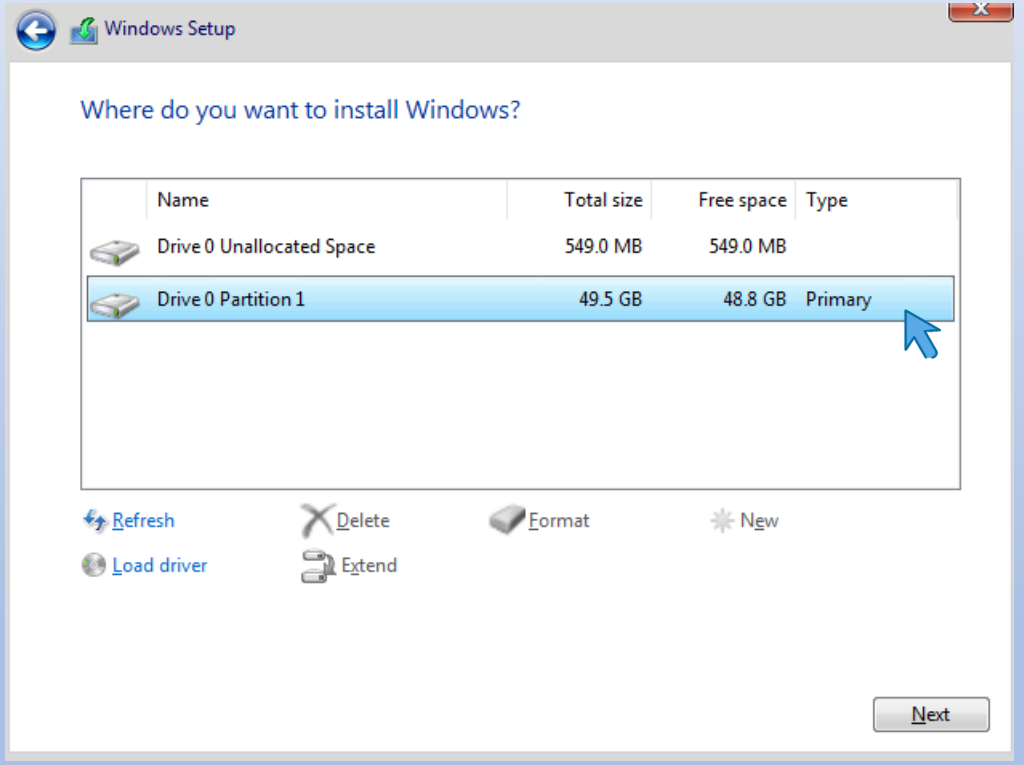

Instalación de Windows server 2019

Paso #13: Aquí ya se esta realizando la instalacion.

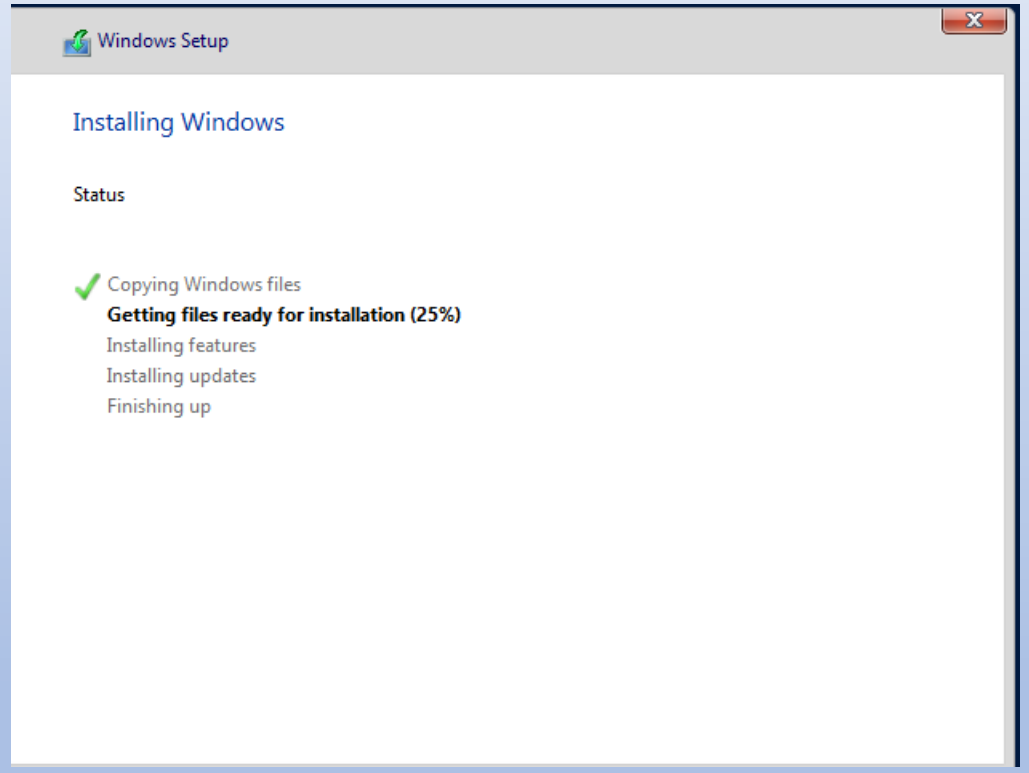

Instalación de Windows server 2019

Paso #14: Agregamos un Password y hacemos clic en finish.

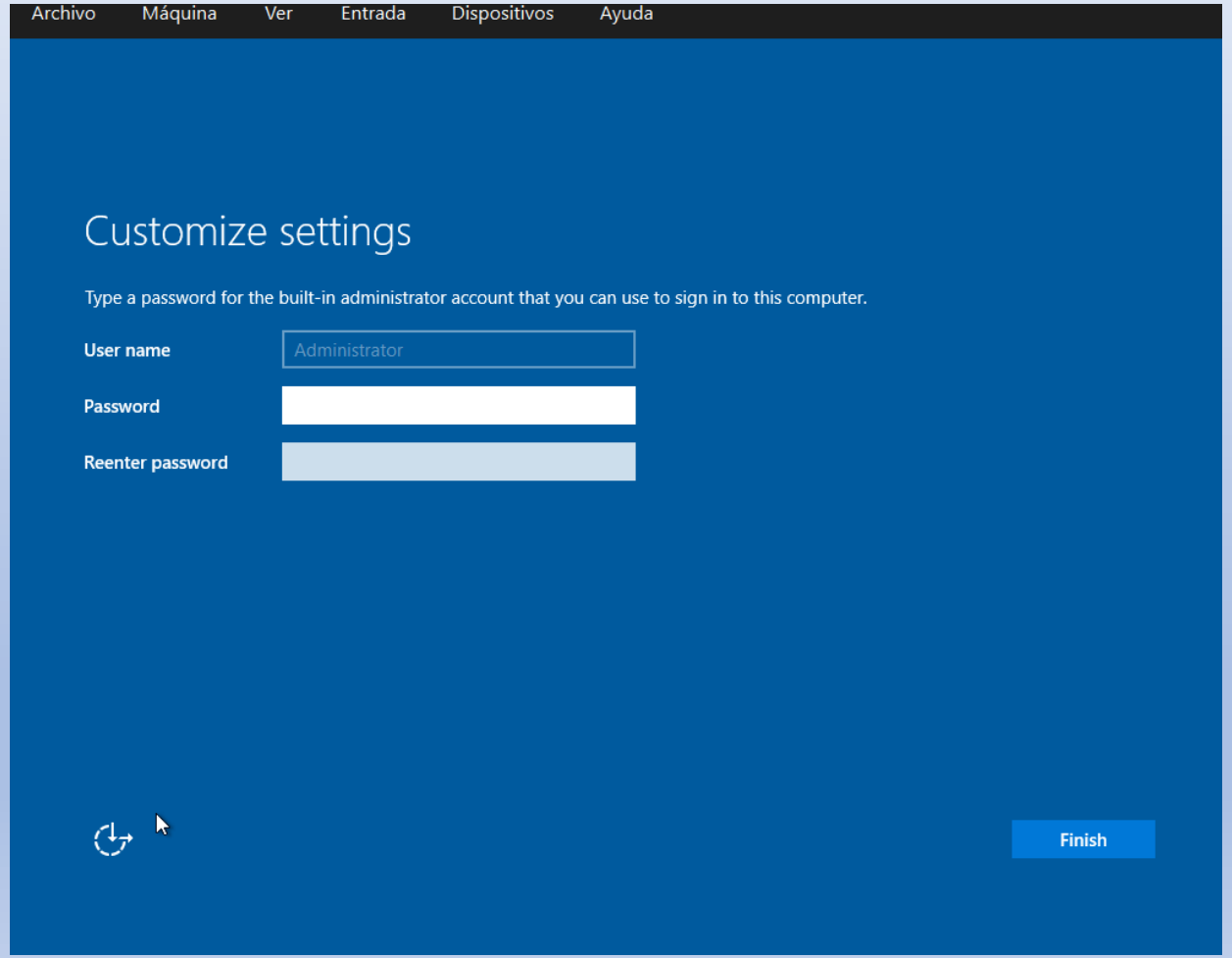

Instalación de Windows server 2019

Paso #15: Para que nos aparezca el panel de login debemos dar clic en la opción “entrada” luego en “teclado” y después a la opción “insertar Ctrl-Alt-Del”.

Instalación de Windows server 2019

Paso #16: Luego de que nos salga el panel de login, nos logueamos con las credenciales que le asignamos.

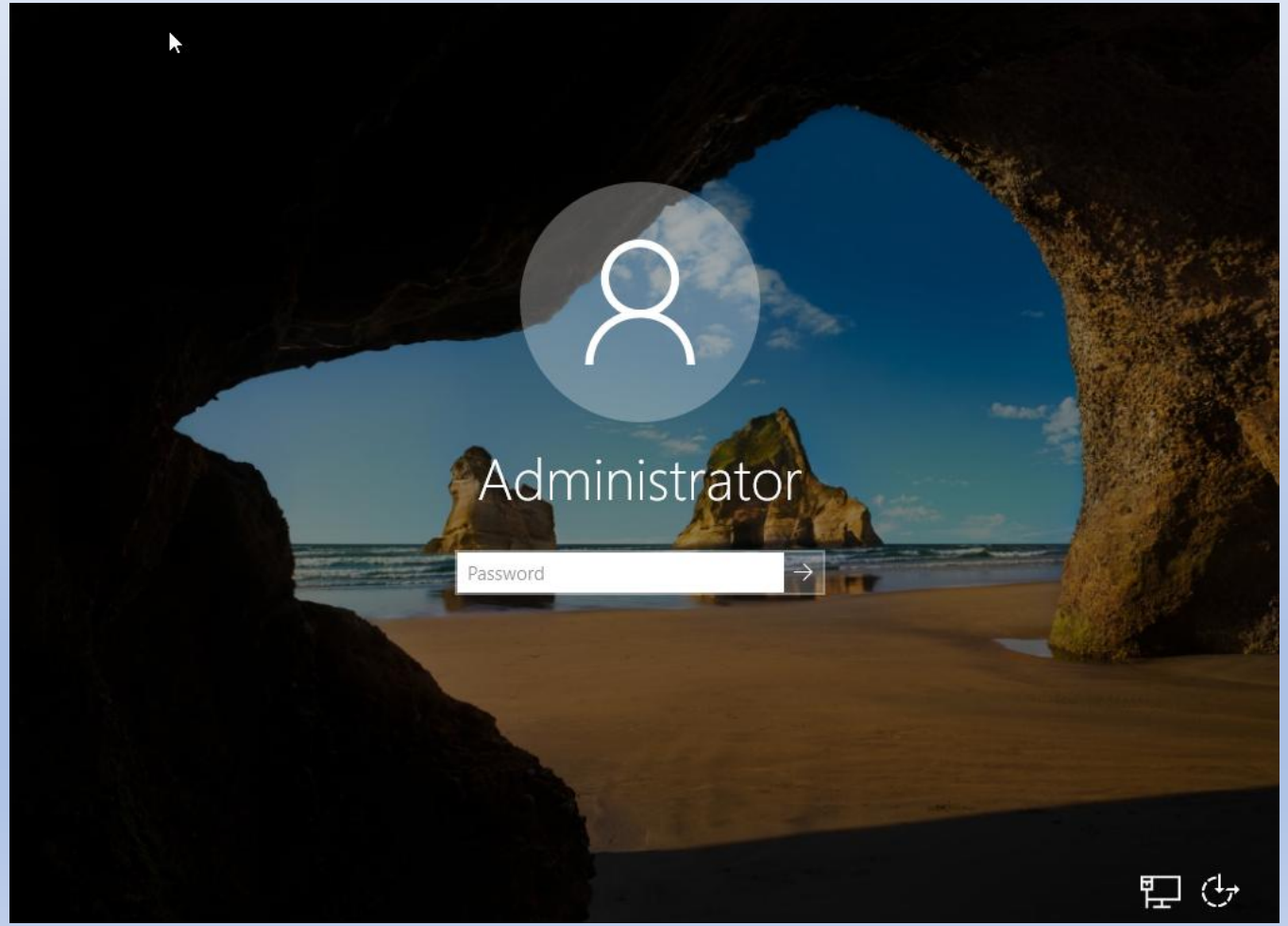

Instalación de Windows server 2019

Paso #17: Luego de insertar las credenciales entramos al inico de Windows Server.

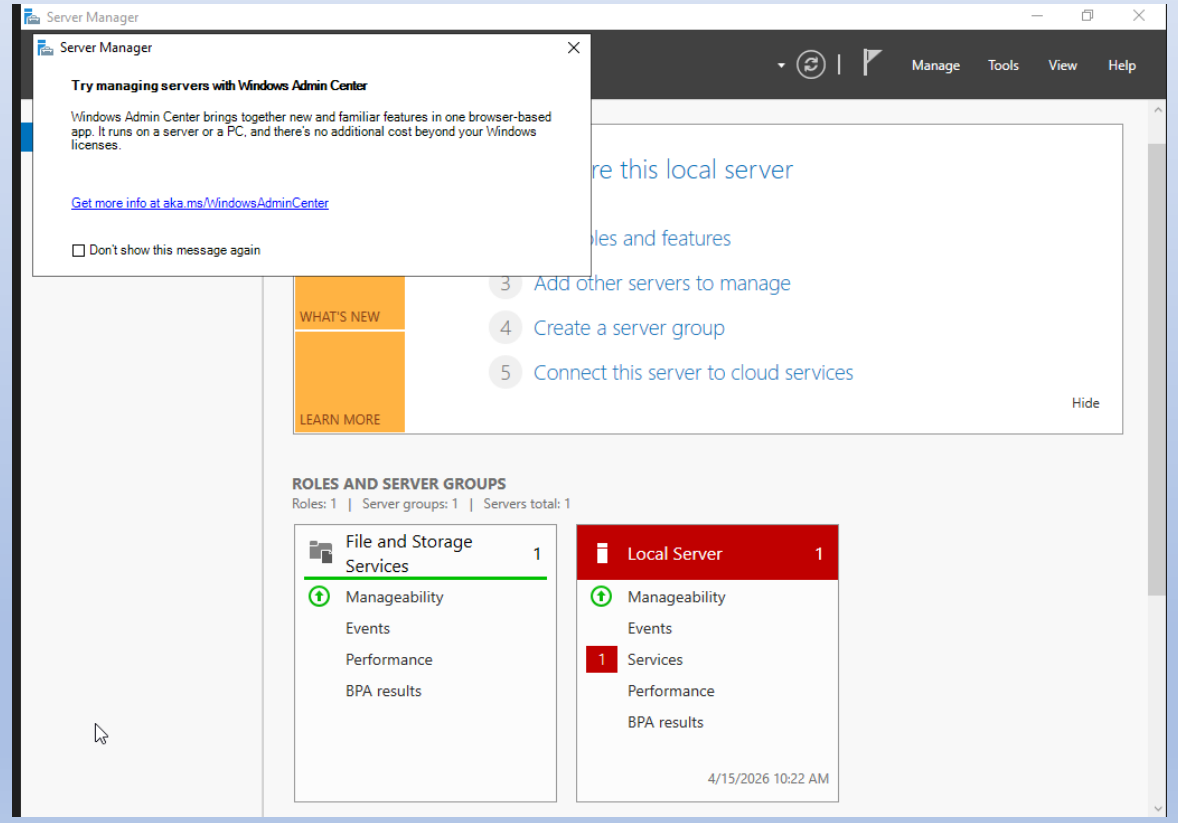

Instalación de Windows server 2019

Paso #18: Seleccioné la opción **“Remove Disk From Virtual Drive”** para desmontar la imagen ISO del instalador. Realicé esta acción con el fin de evitar que la máquina virtual entrara en un bucle de arranque, asegurándome de que, al reiniciar, el sistema iniciara directamente desde el disco duro virtual donde ya había quedado instalado el sistema operativo.