# 双色球开奖数据分析报告

## 数据范围：500 期（2022-02-20 至 2026-03-28）

本报告基于最近500期双色球开奖数据自动生成，包含号码走势分析、出现频率统计、遗漏分析等内容。

## 一、数据摘要

| 统计项 | 内容 |
| --- | --- |
| 统计期数 | 500 期 |
| 日期范围 | 2022-02-20 至 2026-03-28 |
| 红球热门号码 | 23，24，5，16，20 |
| 红球冷门号码 | 19，2，14，3，7 |
| 蓝球热门号码 | 6，5，3，4，11 |
| 蓝球冷门号码 | 7，1，15，10，8 |
| 红球平均出现频次 | 90.9 次 |
| 蓝球平均出现频次 | 31.2 次 |

# 二、红球号码分析

## 2.1 红球出现频率统计

图表说明：统计最近500期开奖中，01-33号红球各自的出现次数。红色柱子表示各号码出现频次，黑色虚线表示平均出现频次。
柱子越高说明该号码出现频率越高，可作为选号参考。

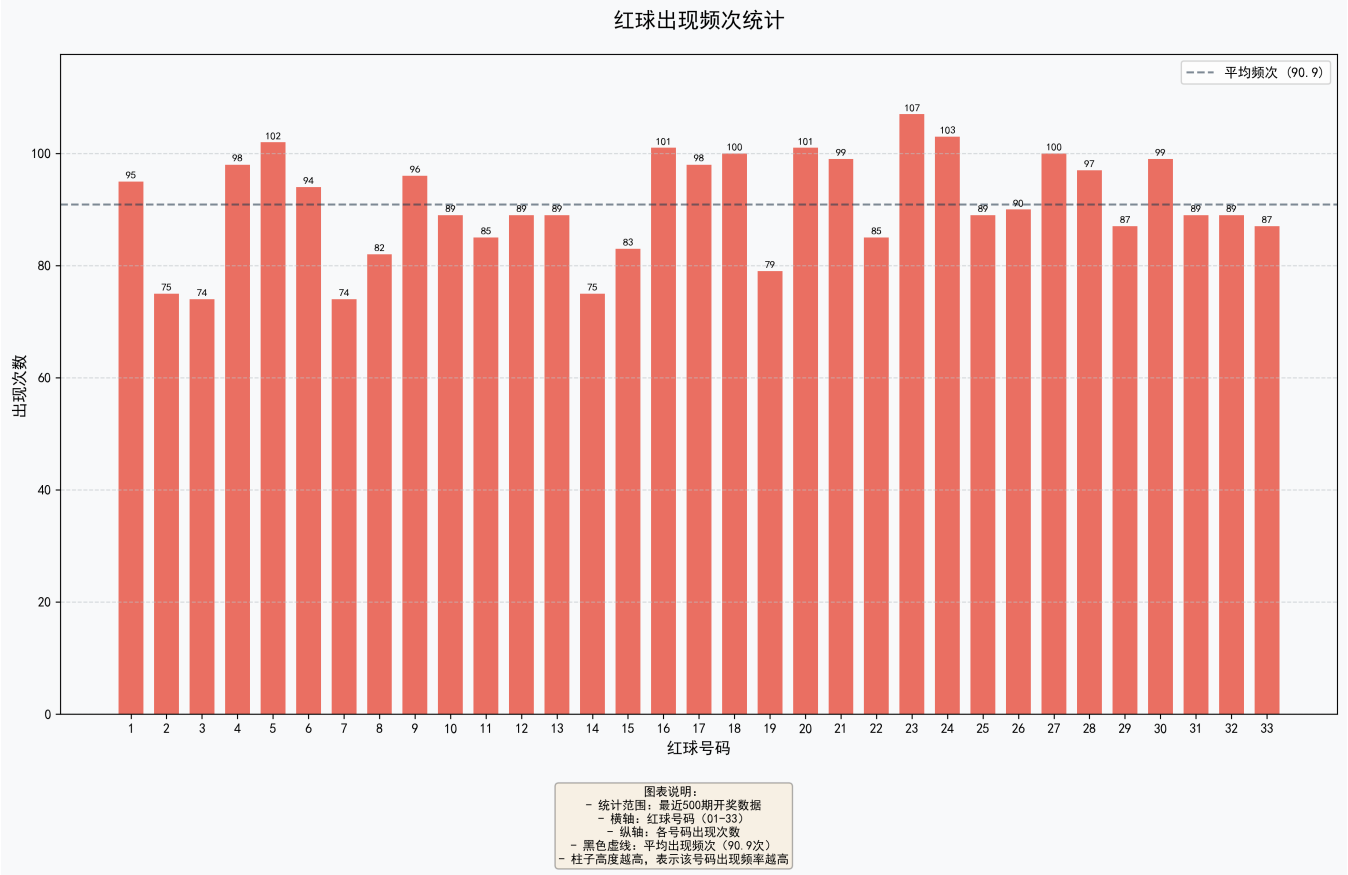

## 2.2 红球号码走势（最近50期）

图表说明：热力图展示最近50期各红球号码的出现情况。横轴为期号（从左到右由旧到新），纵轴为红球号码（01-33）。
红色格子表示该号码在该期出现，白色圆点标记具体出现位置。可观察号码的连续出现或遗漏规律。

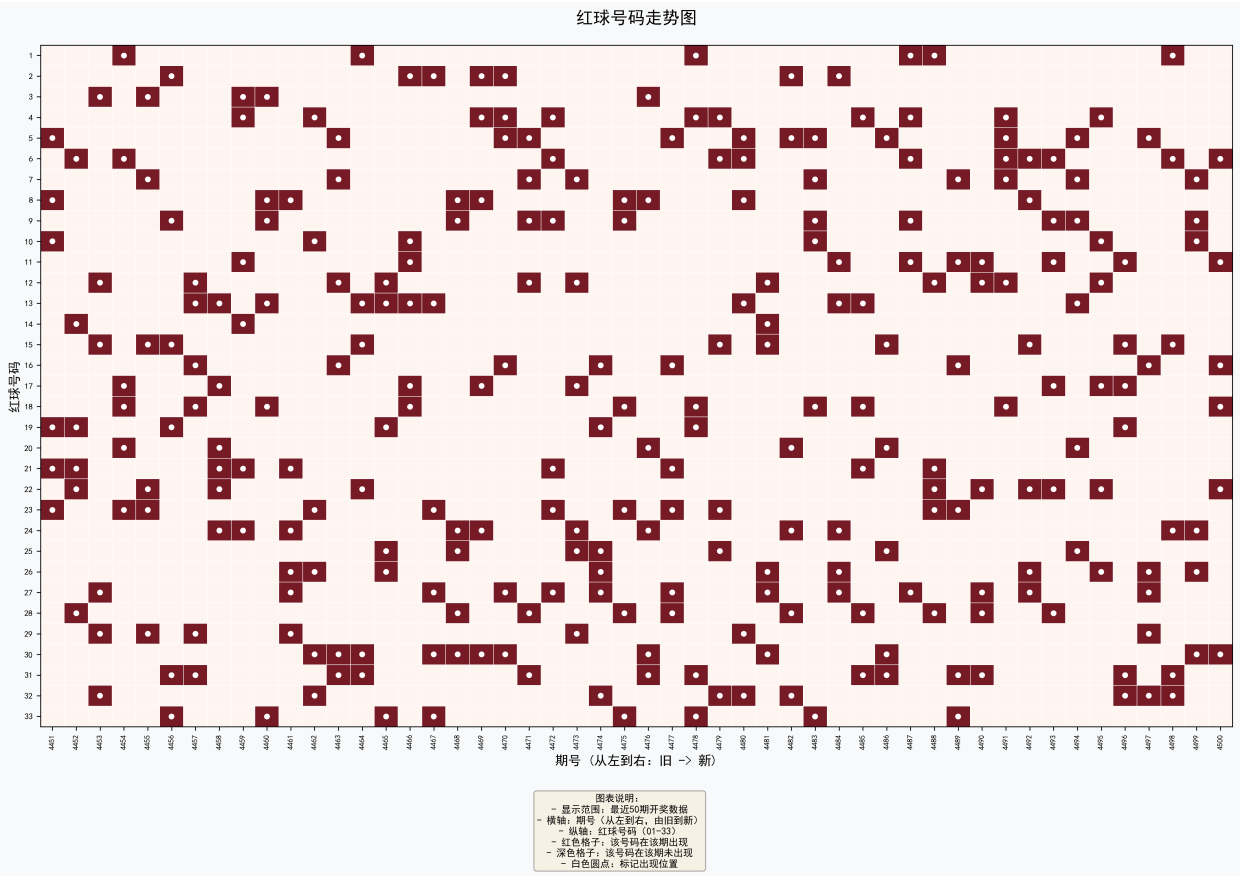

## 2.3 红球遗漏统计

图表说明：展示各红球号码距离上次出现的期数间隔（遗漏值）。橙色柱子越高表示该号码越久未出现。
遗漏值较大的号码理论上在近期出现的概率可能增加，但彩票开奖具有随机性，仅供参考。

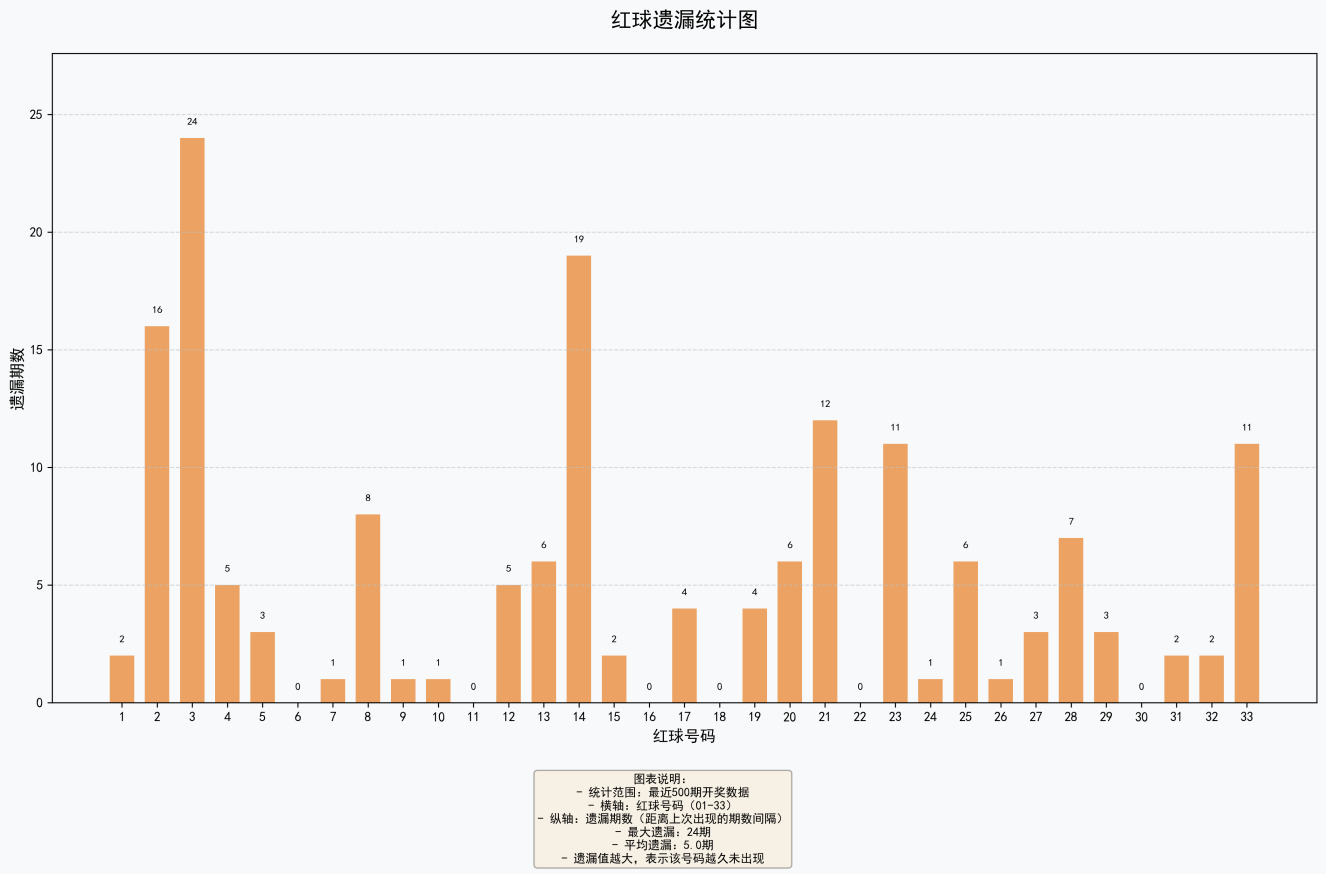

# 三、蓝球号码分析

## 3.1 蓝球出现频率统计

图表说明：统计最近500期开奖中，01-16号蓝球各自的出现次数。蓝色柱子表示各号码出现频次，黑色虚线表示平均出现频次。
蓝球范围较小（1-16），每个号码的理论出现概率为6.25%。

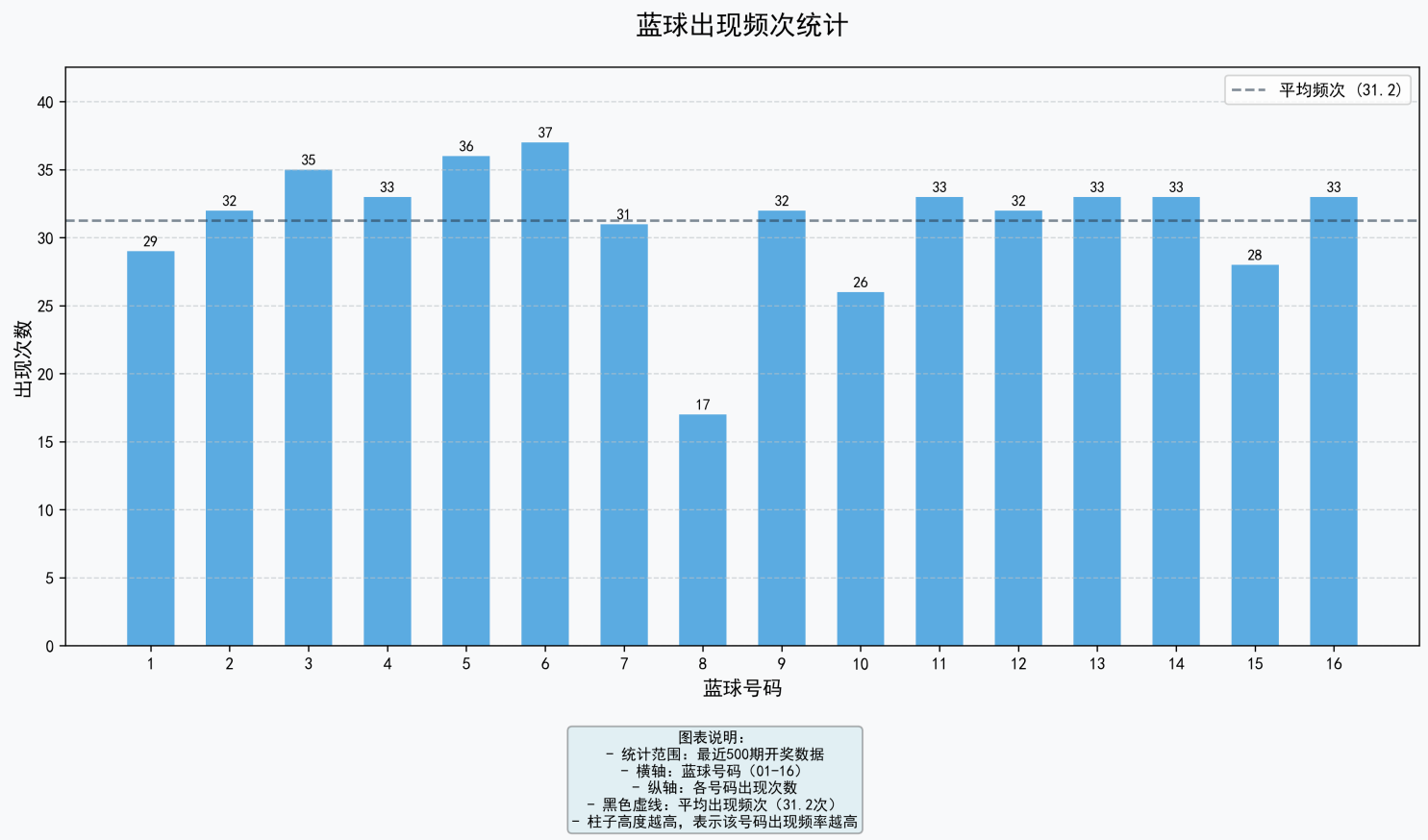


## 3.2 蓝球号码走势（最近50期）

图表说明：热力图展示最近50期各蓝球号码的出现情况。横轴为期号（从左到右由旧到新），纵轴为蓝球号码（01-16）。
蓝色格子表示该号码在该期出现，白色圆点标记具体出现位置。

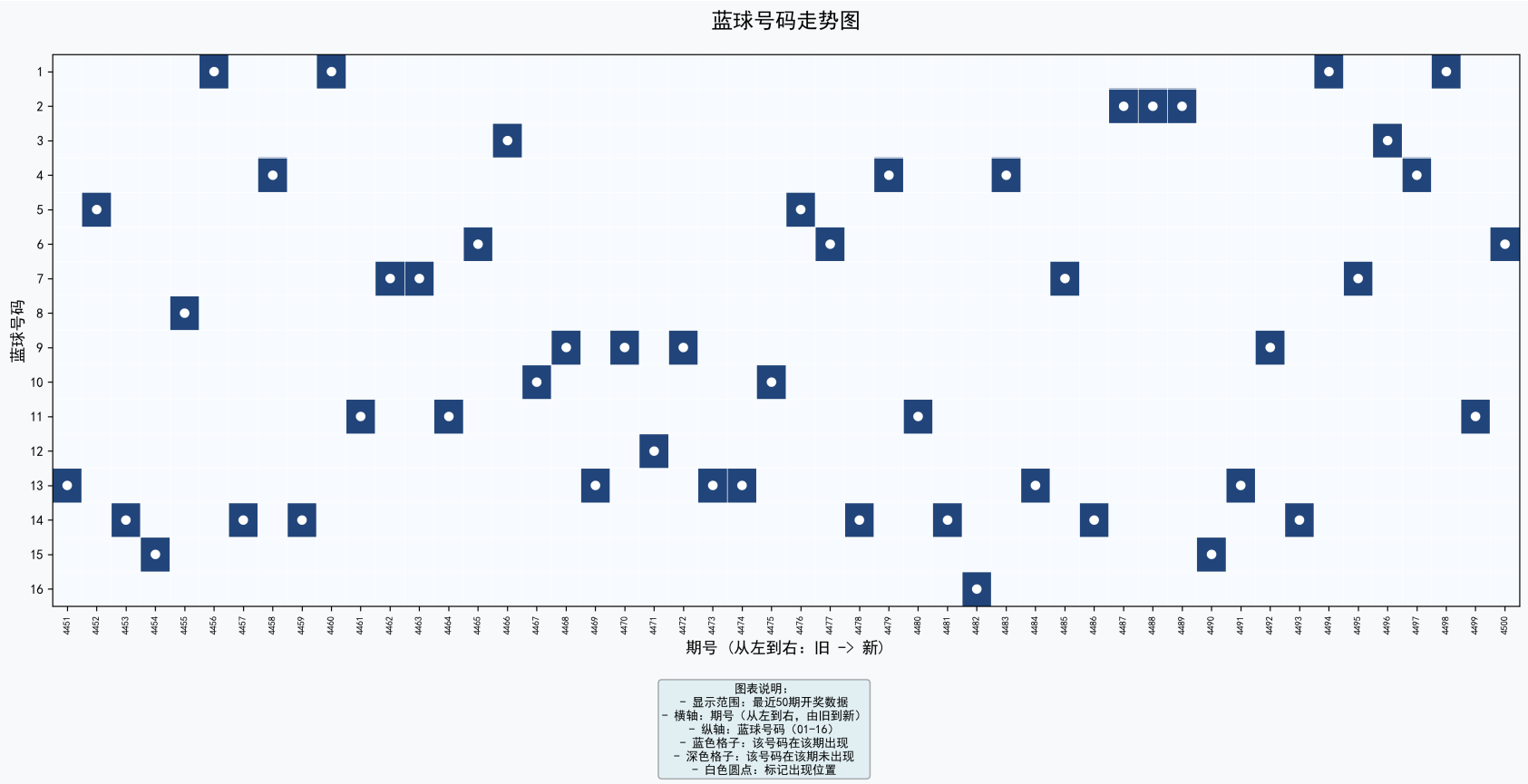

## 3.3 蓝球遗漏统计

图表说明：展示各蓝球号码距离上次出现的期数间隔（遗漏值）。紫色柱子越高表示该号码越久未出现。 蓝球遗漏值分析可辅助判断号码冷热状态。

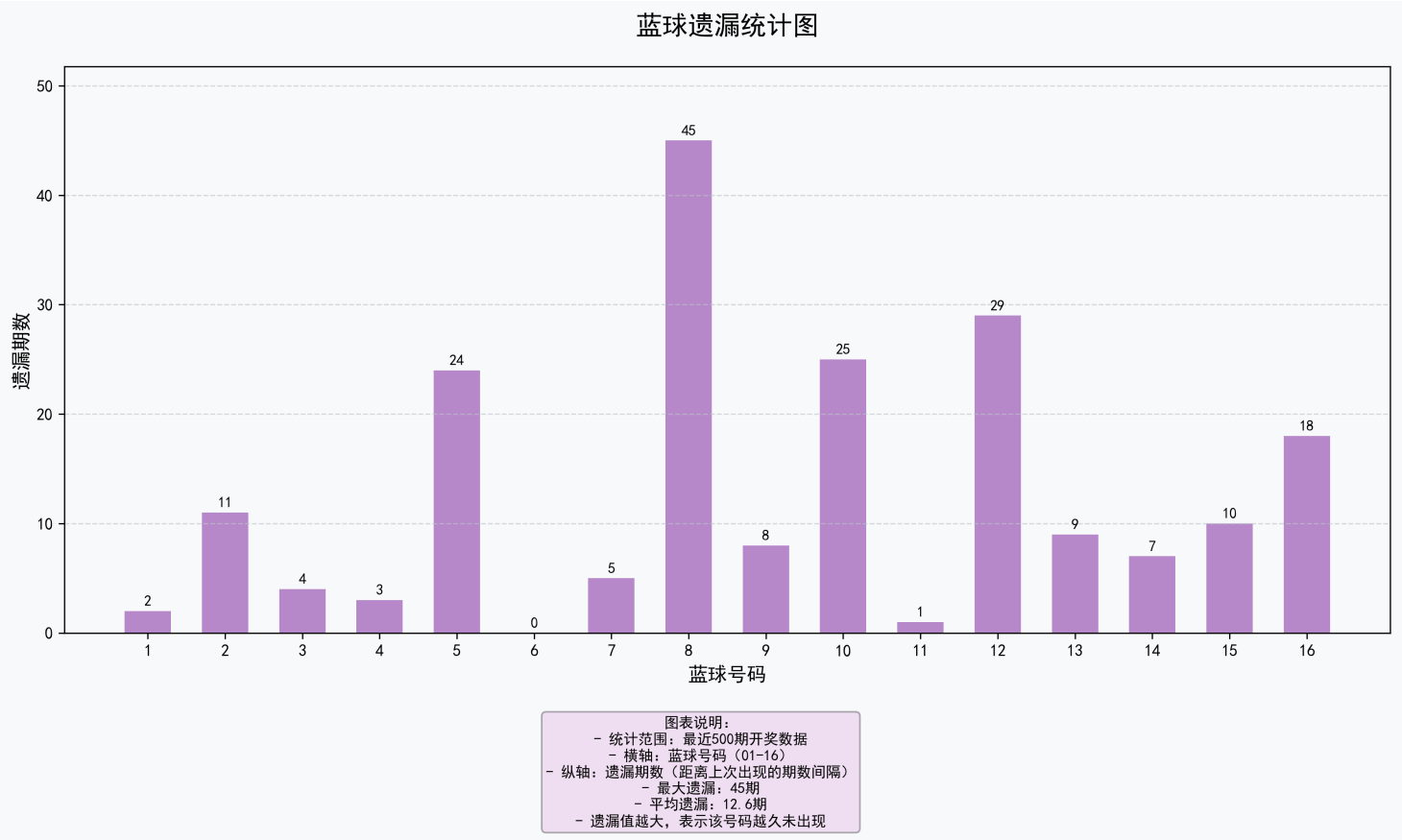

# 四、详细统计数据

## 4.1 红球号码出现频率详情（号码：次数）

下表列出01-33号红球在统计期数内的具体出现次数，括号内为出现次数。

| 1 | 2 | 3 | 4 | 5 | 6 | 7 | 8 | 9 | 10 | 11 |
|---|---|---|---|---|---|---|---|---|---|---|
| 1 (95) | 2 (75) | 3 (74) | 4 (98) | 5 (102) | 6 (94) | 7 (74) | 8 (82) | 9 (96) | 10 (89) | 11 (85) |
| 12 (89) | 13 (89) | 14 (75) | 15 (83) | 16 (101) | 17 (98) | 18 (100) | 19 (79) | 20 (101) | 21 (99) | 22 (85) |
| 23 (107) | 24 (103) | 25 (89) | 26 (90) | 27 (100) | 28 (97) | 29 (87) | 30 (99) | 31 (89) | 32 (89) | 33 (87) |

## 4.2 蓝球号码出现频率详情（号码：次数）

下表列出01-16号蓝球在统计期数内的具体出现次数，括号内为出现次数。

| 1 | 2 | 3 | 4 | 5 | 6 | 7 | 8 | 9 | 10 | 11 |
|---|---|---|---|---|---|---|---|---|---|---|
| 1 (29) | 2 (32) | 3 (35) | 4 (33) | 5 (36) | 6 (37) | 7 (31) | 8 (17) | | | |
| 9 (32) | 10 (26) | 11 (33) | 12 (32) | 13 (33) | 14 (33) | 15 (28) | 16 (33) | | | |

## 五、免责声明

本报告仅供娱乐和学习参考，不构成任何投注建议。彩票开奖是完全随机的独立事件，历史数据分析不能预测未来开奖结果。
请理性购彩，量力而行，切勿沉迷。未成年人禁止购买彩票。