从 CLI 到 Agent 平台的架构跃迁

Claude Code 的 npm 包里意外留下了一个 60MB 的调试文件——1902 个源文件、51 万行 TypeScript 代码全部暴露。

这本书追踪追踪这些源码，揭示了一个被误解的事实：Claude Code 不是一个 CLI，而是一套精密的 Agent Harness 工程架构。

全书提炼了 12 个可复用的 Harness 工程模式，适用于任何 Agent 系统的设计。

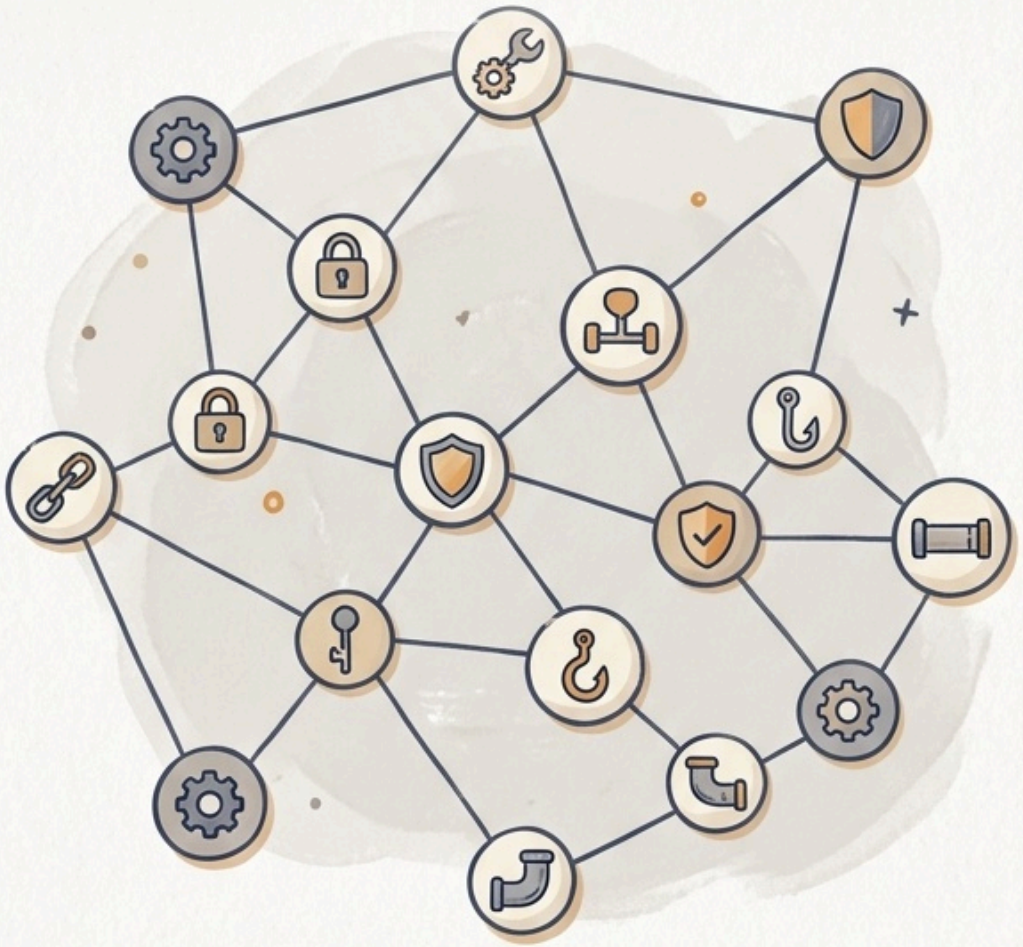

雨杨先生 著