Claude Code 工程模式

从源码提炼的 Harness 工程模式

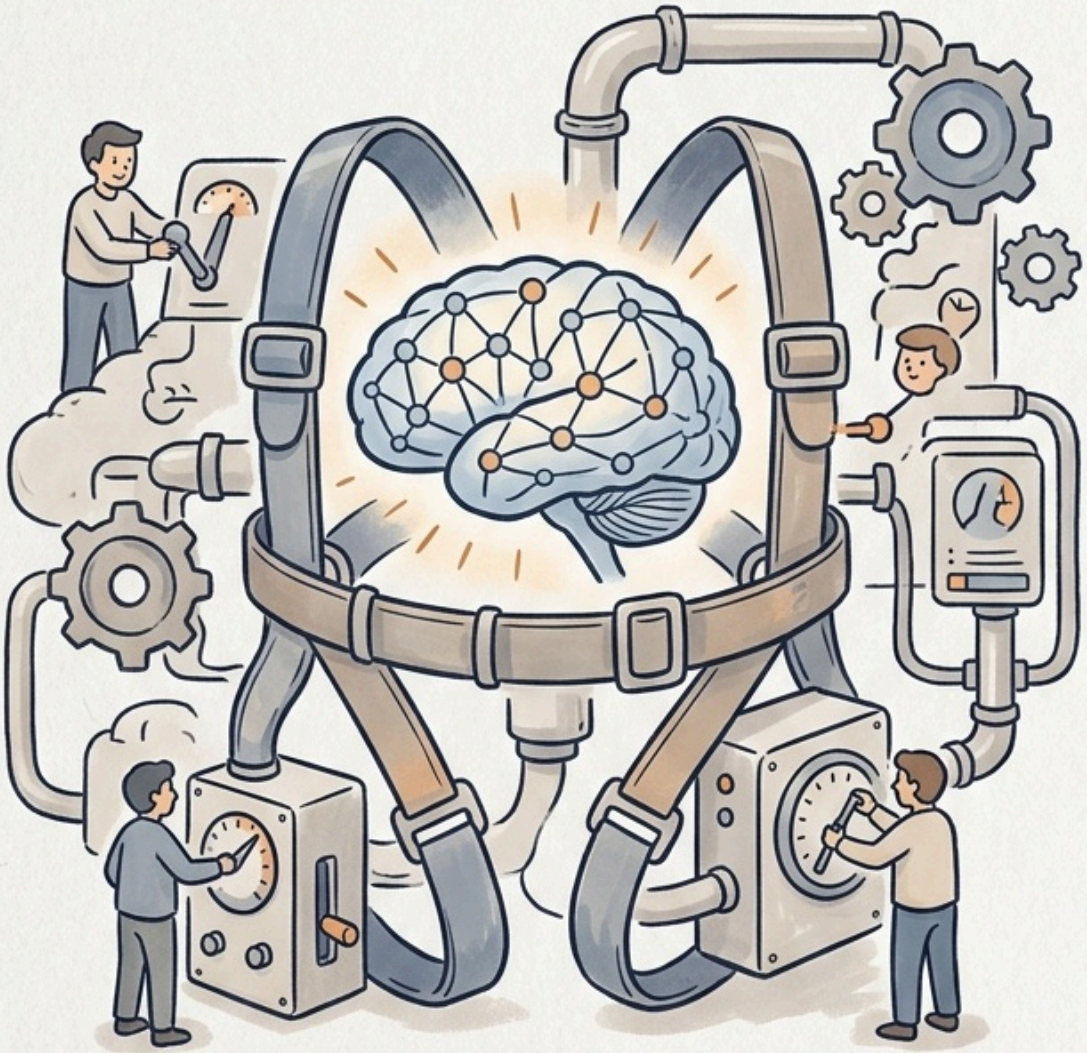

雨杨先生