緯創資通股份有限公司

公司簡報

wistron

Disclaimer

- *This presentation is private and confidential and is being made available to the recipient on the express understanding that it will be kept confidential and that the recipient shall not copy, reproduce, distribute or pass to third parties this presentation in whole or in part at any time. This presentation is the property of Wistron Corporation ("Wistron") and the recipient agrees that it will, on request, promptly return this presentation and all other information supplied in connection with the ideas and concepts presented herein, without retaining any copies.*

- *This presentation has been prepared by Wistron and is being delivered to the recipient and is for general reference only. The sole purpose of this presentation is to assist the recipient in understanding Wistron. This presentation is not intended to form the basis of a decision to purchase securities or any other investment decision and does not constitute an offer, invitation or recommendation for the sale or purchase of securities. Any decision to purchase securities in any offering of Wistron should be made solely on the basis of the information contained in a prospectus which may be published or distributed in due course in connection with such offering, if any. Neither the information contained in this presentation nor any further information made available in connection with the subject matter contained herein will form the basis of any contract.*

- *This presentation does not purport to be comprehensive or to contain all the information about Wistron, its business, its current or historical operating results or its future business prospects. The information contained herein is based on publicly available information and sources, which we believe to be reliable, but we do not represent it is accurate or complete. The recipient of this presentation must make its own investigation and assessment of the ideas and concepts presented herein. No representation, warranty or undertaking, express or implied, is or will be made or given and no responsibility or liability is or will be accepted by Wistron or by any of its directors, officers, employees, agents or advisers, in relation to the accuracy or completeness of this presentation or any other written or oral information made available in connection with the ideas and concepts presented herein. Any responsibility or liability for any such information is expressly disclaimed.*

- *In furnishing this presentation, Wistron undertakes no obligation to provide the recipient with access to any additional information, or to update, or to correct any inaccuracies which may become apparent in, this presentation or any other information made available in connection with the ideas and concepts presented herein.*

公司成長與轉型

	Wistron 1.0	Wistron 2.0	Wistron 3.0
	Pre-2010	2011 - 2022	Now
主要產品	Notebook, Desktop	Notebook / Desktop, Smartphone + wiwynn, Server	AI Server + wiwynn, Notebook / Desktop, Networking
主要客戶	DELL, hp	DELL + Meta, Microsoft	NVIDIA, AMD, DELL, CISCO + Meta, aws, Microsoft
產品週期主題	Notebook	Smartphone, Cloud	AI
全球布局	China, Taiwan	China, US, Europe	Global
市值	US$1.8bn	US$2.4bn	US$14.5bn
營收	NT$615bn	NT$759bn	NT$2,187bn (2025)
商用產品營收占比%	~20%	~50%	~80%
營業毛利	6.0%	5.0%	6-8%

wistron

產品與營運策略

核心事業

- 筆記型電腦
- 桌上型電腦
- 液晶顯示器
- 電腦周邊設備、網路電話

成長事業

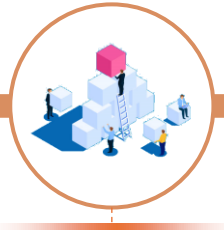

- **人工智慧運算**：AI伺服器及運算設備
- **網通運算**：交換器及網路資安裝置
- **企業運算**：伺服器、儲存設備
- **工業運算**：工業電腦及企業型手持裝置
- **客戶服務**：維修與零件服務

未來動能

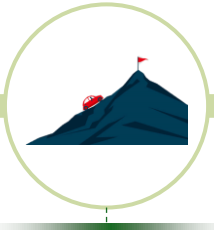

- 自動駕駛載具
- 工廠自動化
- 次世代通訊

Source: Company information

wistron

AI 生態系- 一站式服務的提供者

A AI Component

UBB

Compute Board

NVIDIA AMD

B AI System

DELL Hewlett Packard Enterprise CISCO

Cloud & Enterprise AI

Baseboard/Compute Board

Server ODM

Networking Switch

Growth + Margin Drivers

Edge & Client AI

AI PC

Industrial PC

Cash Generative

Broad Customer Base

Enterprise

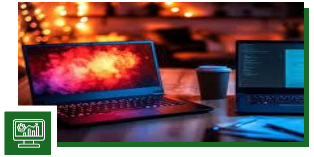

CSPs

Dual Tranche Strategy

After Sales

Reconfiguration

Repair

Spare Parts Services

Supported by End-to-end Service Offerings

Source: Company information

wistron

居於領先的產品領導地位

Top 3

- 筆記型電腦
- 顯示螢幕
- 企業伺服器
  主機版

Top 2

- 售後維修服務
  (by 營收)
- 桌上型電腦

Top 1

- AI伺服器
  AI運算設備
- 網路資安裝置
- 企業型手持裝置

wistron

全球佈局 – 製造基地

捷克

布爾諾

伺服器
雲端伺服器

越南

河南

筆記型電腦
桌上型電腦
液晶顯示器
伺服器
網通設備
工業電腦

大陸

重慶

筆記型電腦
桌上型電腦
電腦之週邊產品

昆山

車用電子

成都

筆記型電腦
桌上型電腦
電腦之週邊產品

中山

伺服器、液晶顯示器、
專業顯示器、網路電話
桌上型電腦、網通設備

U.S.A

弗里蒙
達拉斯

AI 伺服器
AI 運算設備

墨西哥

華雷斯

AI 伺服器 / 通用型伺服器
雲端伺服器
網通設備

馬來西亞

巴生港

企業移動裝置

台灣

新竹

AI伺服器
AI運算設備
工業應用電腦
伺服器、儲存設備
交換器

高雄

液晶顯示模組

wistron

全球佈局 – 研發設計中心

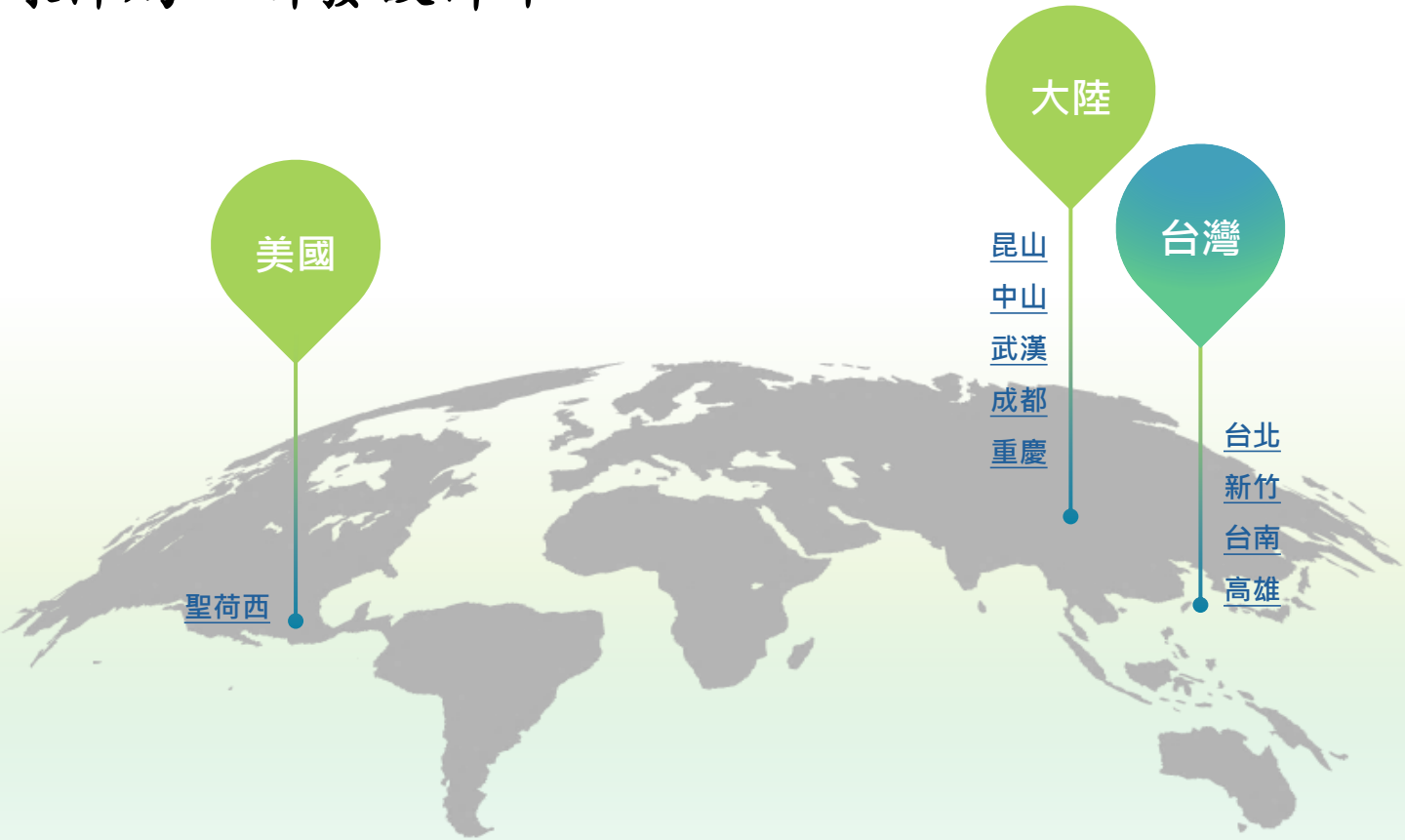

全球佈局 – 售後服務中心

美洲

美國	達拉斯, 麥金尼
墨西哥	墨西哥市
巴西	聖保羅

歐洲

捷克	布爾諾
土耳其	伊斯坦堡

亞洲

台灣	台北, 新竹
日本	習志野市
中國	昆山
新加坡	
菲律賓	蘇比克灣
印度	班加羅爾

wistron

全方位系統整合 – 一站式服務

設計

- 軟體開發
- 工業設計
- 電子、機構件整合

製造 & 物流

- 組裝服務
- 品質管理
- 全球供應鏈管理

售後維修服務

- 管理客戶售後維修服務
- 專案規劃

技術服務

- 液晶顯示模組
- 綠資源事業
- 工業電腦
- 儲存裝置

wistron

全生命週期服務提供者

- 1,400位軟體工程師
- 6,500位工程師
- 6,400項專利
- 2,000項美國發明專利

緯創集團

緯創資通 股份有限公司

緯創資通為ICT產業全球領導廠商，提供客戶客製化的產品開發設計及售後維修服務

緯創醫學科技、緯謙科技

緯創軟體 股份有限公司

專業的軟體服務

啟碁科技 股份有限公司

寬頻通訊、物聯網與車用產品的領導工業品牌

全景軟體 股份有限公司

專業資安公司，致力於為客戶提供數據與資源的高效安全防護

緯穎科技服務 股份有限公司

提供客製化完整的雲端基礎建設及應用服務之解決方案

公司願景與使命

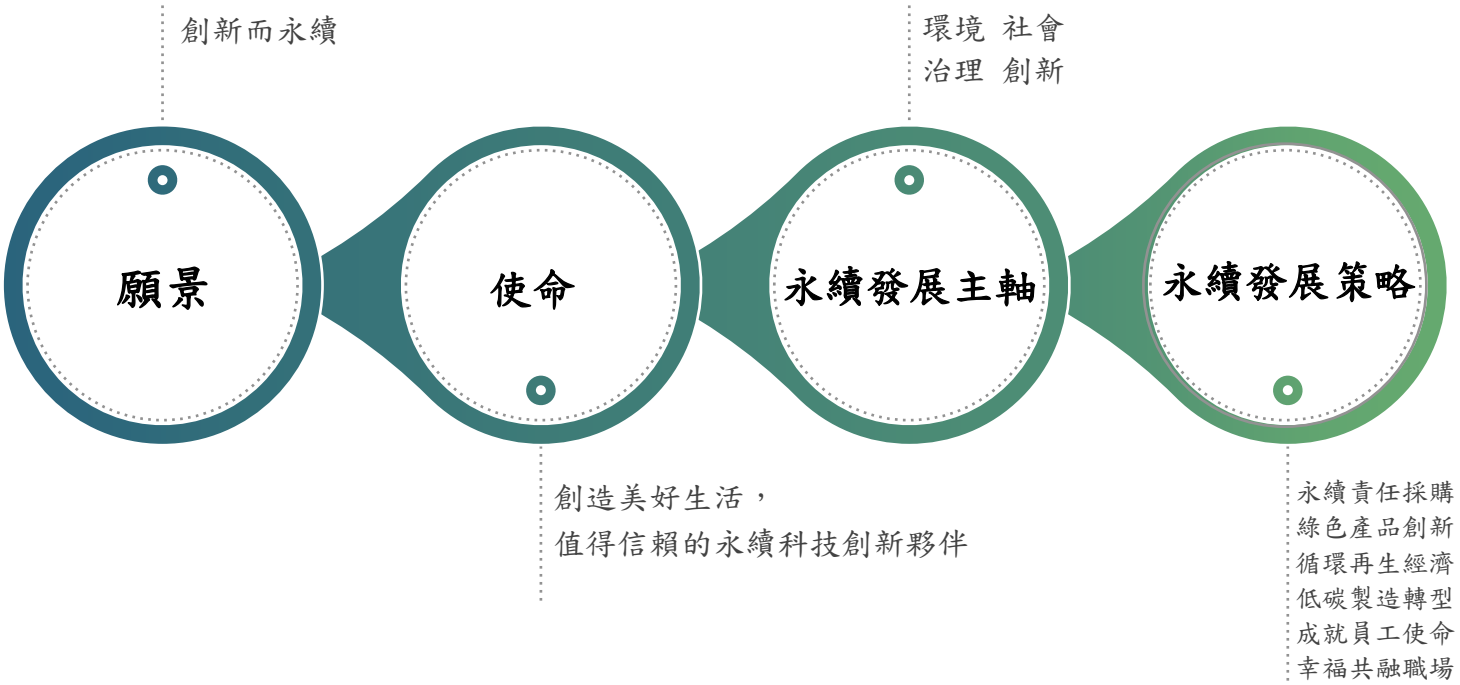
創新而永續
環境 社會
治理 創新
願景
使命
永續發展主軸
永續發展策略
創造美好生活，
值得信賴的永續科技創新夥伴
永續責任採購
綠色產品創新
循環再生經濟
低碳製造轉型
成就員工使命
幸福共融職場

ESG 獲獎榮耀

標普全球永續年鑑
Top 1%
(2024-2025)

氣候變遷/水領導等級
A List
(2024~2025)

CDP

供應鏈議合領導者
(2022~2024)

Time 時代雜誌
全球最永續企業
(2024~2025)

MSC ESG Rating A
Constituent of MSCI ACWI ESG Universal Index

ISS ESG Prime
ESG Rating Prime
Environmental & Social
Top Rating

Financial Times 金融時報
Asia-Pacific Climate Leaders
Best Employers Asia-Pacific
(2023~2025)

天下永續公民獎
大型製造業組
第一名
(2024~2025)

TCSA 台灣企業永續獎
台灣十大永續典範企業獎
企業永續報告獎電子資訊
製造業第1類白金獎
(2024~2025)

鼎革獎
年度最佳企業
製造業先鋒獎 首獎

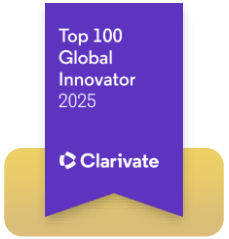

Clarivate 科睿唯安
全球百大創新機構
(2022~2025)

財務表現

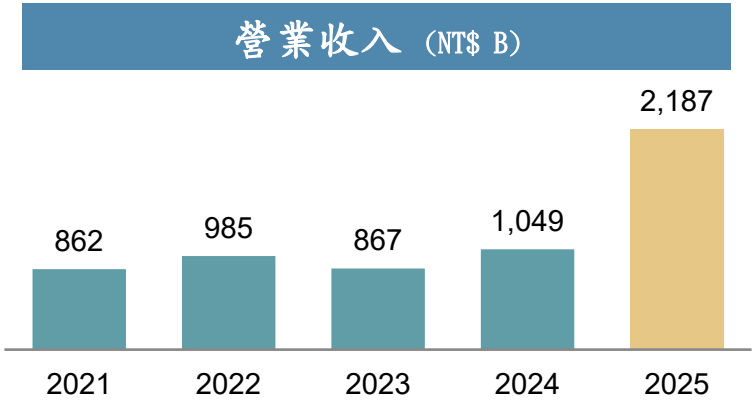
營業收入 (NT$ B)
862
985
867
1,049
2,187
2021
2022
2023
2024
2025

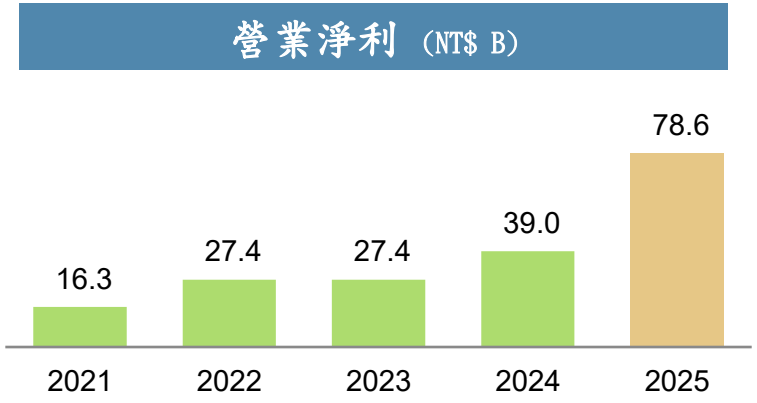
營業淨利 (NT$ B)
16.3
27.4
27.4
39.0
78.6
2021
2022
2023
2024
2025

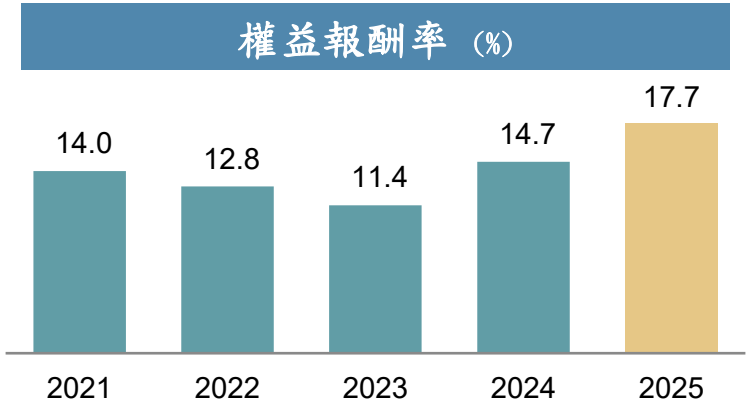
權益報酬率 (%)
14.0
12.8
11.4
14.7
17.7
2021
2022
2023
2024
2025

每股盈餘 (NT$)
3.76
4.01
4.08
6.11
9.04
2021
2022
2023
2024
2025

資產負債表管理

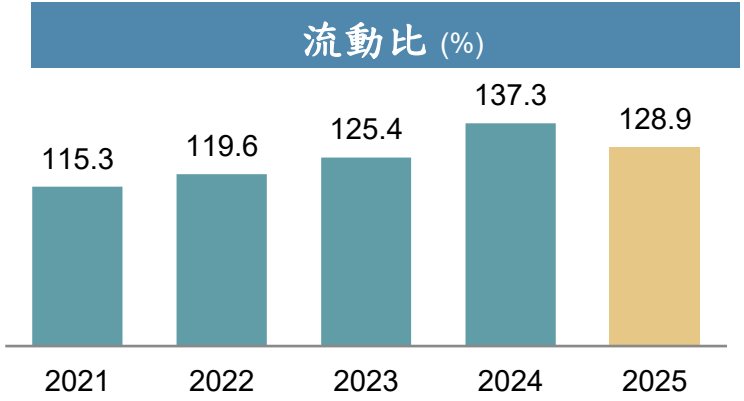

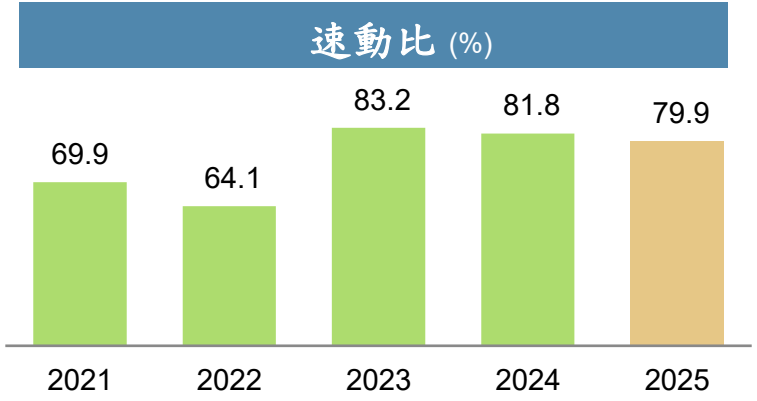

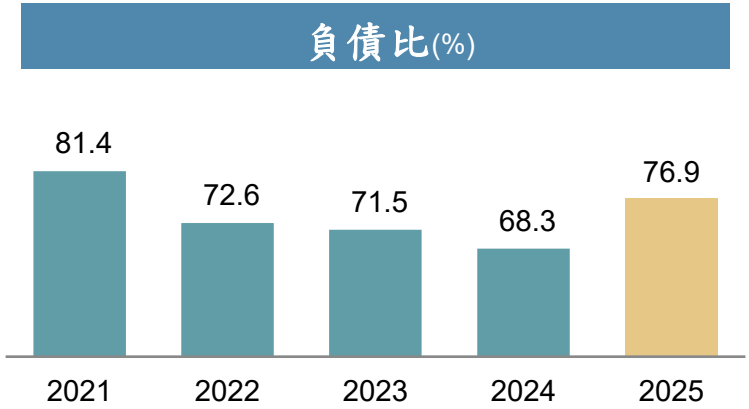

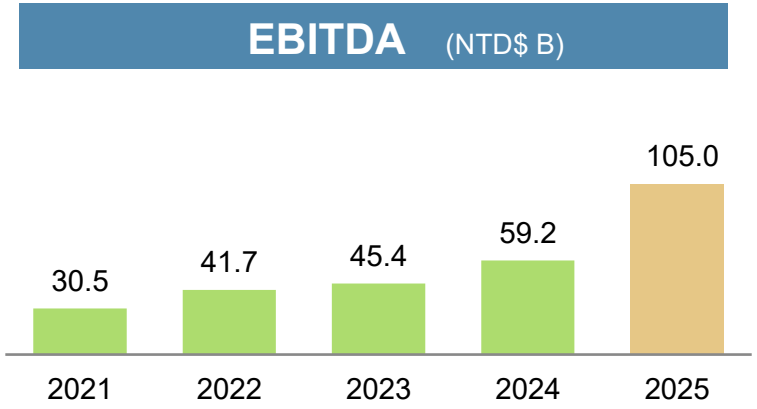

wistron

損益表

NT$ M	2025		2024		2023		2022		2021	
營業收入淨額	**2,186,523**		**1,049,256**		**867,057**		**984,619**		**862,083**	
已實現營業毛利	**133,983**	6.1%	**84,091**	8.0%	**68,983**	8.0%	**69,729**	7.1%	**51,135**	5.9%
營業費用	55,430	2.5%	(45,112)	-4.3%	(41,593)	-4.8%	(42,257)	-4.3%	(34,760)	-4.0%
營業淨利	**78,553**	3.6%	**38,979**	3.7%	**27,390**	3.2%	**27,472**	2.8%	**16,375**	1.9%
營業外收入及利益/費用及損失										
利息費用,淨額	(12,799)		(4,794)		(6,237)		(3,998)		(573)	
兌換收入及損失淨額	9,377		4,050		1,477		3,664		1,350	
其它	1,126		1,740		1,691		(2,427)		2,082	
本期稅前淨利	**76,257**		**39,975**		**24,321**		**24,711**		**19,234**	
所得稅費用	(18,485)	-24.2%	(9,339)	-23.4%	(6,055)	-23.0%	(5,693)	-23.0%	(4,506)	-23.4%
少數股權	(30,364)		(13,191)		(6,794)		(7,855)		(4,260)	
本期淨利	**27,408**		**17,446**		**11,472**		**11,162**		**10,468**	
流通在外股數 (M)	3,180		2,896		2,900		2,901		2,782	
每股盈餘	**9.04**		**6.11**		**4.08**		**4.01**		**3.76**	

損益表(114年 vs. 113年)

NT$ M	2025		2024		YoY
營業收入淨額	**2,186,523**		**1,049,256**		108.4%
已實現營業毛利	**133,983**	6.13%	**84,091**	8.01%	59.3%
營業費用	55,430	2.54%	45,112	4.30%	22.9%
營業淨利	**78,553**	3.59%	**38,979**	3.71%	101.5%
營業外收入及利益/費用及損失					
利息費用,淨額	(12,799)		(4,794)		
兌換收入及損失淨額	9,377		4,050		
其它	1,126		1,740		
本期稅前淨利	**76,257**		**39,975**		**90.8%**
所得稅費用	(18,485)	-24.20%	(9,339)	-23.36%	
少數股權	(30,364)		(13,191)		
本期淨利	**27,408**		**17,446**		57.1%
EPS	**9.04**		**6.11**		48.0%

損益表(114年第四季 vs. 114年第三季 & 113年第四季)

NT$ M	4Q 2025		3Q 2025		QoQ	4Q 2024		YoY
營業收入淨額	**720,941**		**567,805**		27.0%	**297,182**		142.6%
已實現營業毛利	**40,509**	5.62%	**41,965**	7.39%	-3.5%	**24,034**	8.09%	68.5%
營業費用	15,036	2.09%	14,822	2.61%	1.4%	12,175	4.10%	23.5%
營業淨利	**25,474**	3.53%	**27,142**	4.78%	-6.1%	**11,858**	3.99%	114.8%
營業外收入及利益/費用及損失								
利息費用, 淨額	(4,587)		(4,352)			(1,045)		
兌換收入及損失淨額	253		(1,013)			1,659		
其它	129		261			183		
本期稅前淨利	**21,269**		**22,038**		**-3.5%**	**12,655**		**68.1%**
所得稅費用	(4,924)	-23.15%	(5,518)	-25.04%	-10.8%	(3,195)	-25.25%	
少數股權	(8,179)		(9,114)			(4,148)		
本期淨利	**8,167**		**7,406**		10.3%	**5,312**		53.7%
EPS	**2.60**		**2.36**		10.2%	**1.85**		40.5%

資產負債表

NT$ M	2025/12/31		2025/09/30		2024/12/31	
現金及約當現金 & 短期投資	144,474	13%	77,475	8%	79,880	14%
應收票據及帳款	422,916	39%	298,612	31%	190,486	32%
存貨	355,474	32%	425,314	44%	190,697	32%
其它流動資產	21,268	2%	22,319	2%	19,149	3%
流動資產合計	944,132	86%	823,720	86%	480,212	81%
長期股權投	22,267	2%	21,822	2%	21,109	4%
固定資產	87,914	8%	77,705	8%	57,284	10%
其它資產	43,413	4%	37,223	4%	31,236	5%
資產總計	1,097,726	100%	960,470	100%	589,841	100%
短期借款	235,166	21%	246,884	26%	81,707	14%
一年內到期之長期借款	5,147	0%	7,121	1%	5,326	1%
應付票據及帳款	356,112	32%	276,914	29%	177,072	30%
其他短期負債	135,796	12%	117,351	12%	85,482	14%
流動負債合計	732,221	67%	648,270	67%	349,587	59%
長期負債	44,394	4%	52,761	5%	21,989	4%
應付公司債	51,010	5%	18,485	2%	20,504	3%
其他非流動負債	16,813	2%	14,059	1%	10,975	2%
負債合計	844,438	77%	733,575	76%	403,055	68%
股東權益 & 少數股權	253,288	23%	226,895	24%	186,785	32%

現金流量表

NT$ M	2025	2024
期初現金及約當現金餘額	79,880	76,041
營業活動之現金流量：		
本期淨利	76,257	39,975
折舊及各項攤銷	12,938	11,246
透過損益按公允價值衡量金融資產及負債之淨損失(利益)	(266)	(421)
應收帳款之淨變動	(232,669)	(68,832)
應付帳款之淨變動	182,172	70,918
存貨之淨變動	(168,971)	(64,171)
其他	26,260	17,034
營業活動之淨現金流入(出)	(104,279)	5,749
投資活動之現金流量：		
資本支出	(39,615)	(19,412)
其他	(4,594)	(681)
投資活動之淨現金流入(出)	(44,209)	(20,093)
融資活動之現金流量：		
短期借款增加(減少)	155,382	(18,996)
長期借款增加(減少)	56,539	17,792
處分子公司股權（未喪失控制權利）		643
庫藏股轉讓予員工	75	814
非控制權益變動	(8,229)	22,960
現金股利	(10,997)	(7,462)
現金增資	27,109	
其他	(2,684)	(2,897)
融資活動之淨現金流入(出)	217,195	12,854
匯率變動對現金及約當現金之影響	(4,114)	5,329
期末現金及約當現金餘額	144,473	79,880

股利發放

	2021	2022	2023	2024	2025*
現金股利（NT$）	2.2	2.6	**2.6**	**3.8**	**5.5**
股票股利（NT$）	-	-	-	-	-
每股盈餘（NT$）	3.76	4.01	**4.08**	**6.11**	**9.04**
現金股利配發率（%）	59%	65%	**64%**	**62%**	**61%**
總配發率（%）	59%	65%	**64%**	**62%**	**61%**