Taller de UX con Carmen Ansio: Figma para programadores

En la cuenta gratuita, solo se pueden crear 3 paginas, pero cada una tiene un canvas infinito por lo que se pueden gestionar las vistas juntas, pero esto conlleva problemas de gestión si se trabaja con muchos elementos o diseños.
Tampoco se pueden compartir librerías.

Las principales limitaciones, aplica a equipos.

- Taller de UX con Carmen Ansio: Figma para programadores
  - Por qué Figma?
    - Algunos inconvenientes
  - Que es el diseño?
    - 1. CX (Customer Experience) - Capa más grande
    - 2. UX (User Experience) - Dentro de CX
    - 3. UI (User Interface) - Dentro de UX
    - 4. La idea clave del diagrama
    - 5. En contexto de desarrollo frontend
  - Fases del Proceso Iterativo
  - Principios Gestalt
  - Fundamentos de UI
    - Tipografía
    - Énfasis
    - Contraste
    - Balance
    - Alineamiento
    - Repetición & Flow
    - Resumen - The Design of everyday things
  - Errores a evitar
    - Falta de espacio en blanco
    - Inconsistencia en la familia de iconos
    - Falta de jerarquía en el contenido
    - Contraste insuficiente
    - Falta de estructura y alineamiento
    - No culpes al usuario
    - Mensajes de error claros
    - Evita los estados vacíos
    - Bajo contraste
  - Recursos

Por qué Figma?

- La herramienta mas innovadora para todos, casi, inigualable, marcando tendencia en diseño durante años.
- La primera herramienta para desbloquear una colaboración real entre perfiles de diseño, desarrollo, marketing, product manager, etc
- Es una herramienta colaborativa (hasta 500 personas por archivo).
- Existe versión web y desktop.
- Cuenta con integración de google fonts.
- En drafts, no hay limitación de archivos.

Algunos inconvenientes

- Pricing
- La curva de entrada es sencilla, como en CSS
- Puede ser complicado entender funcionalidades muy TOP como autolayout o prototipado con variables.

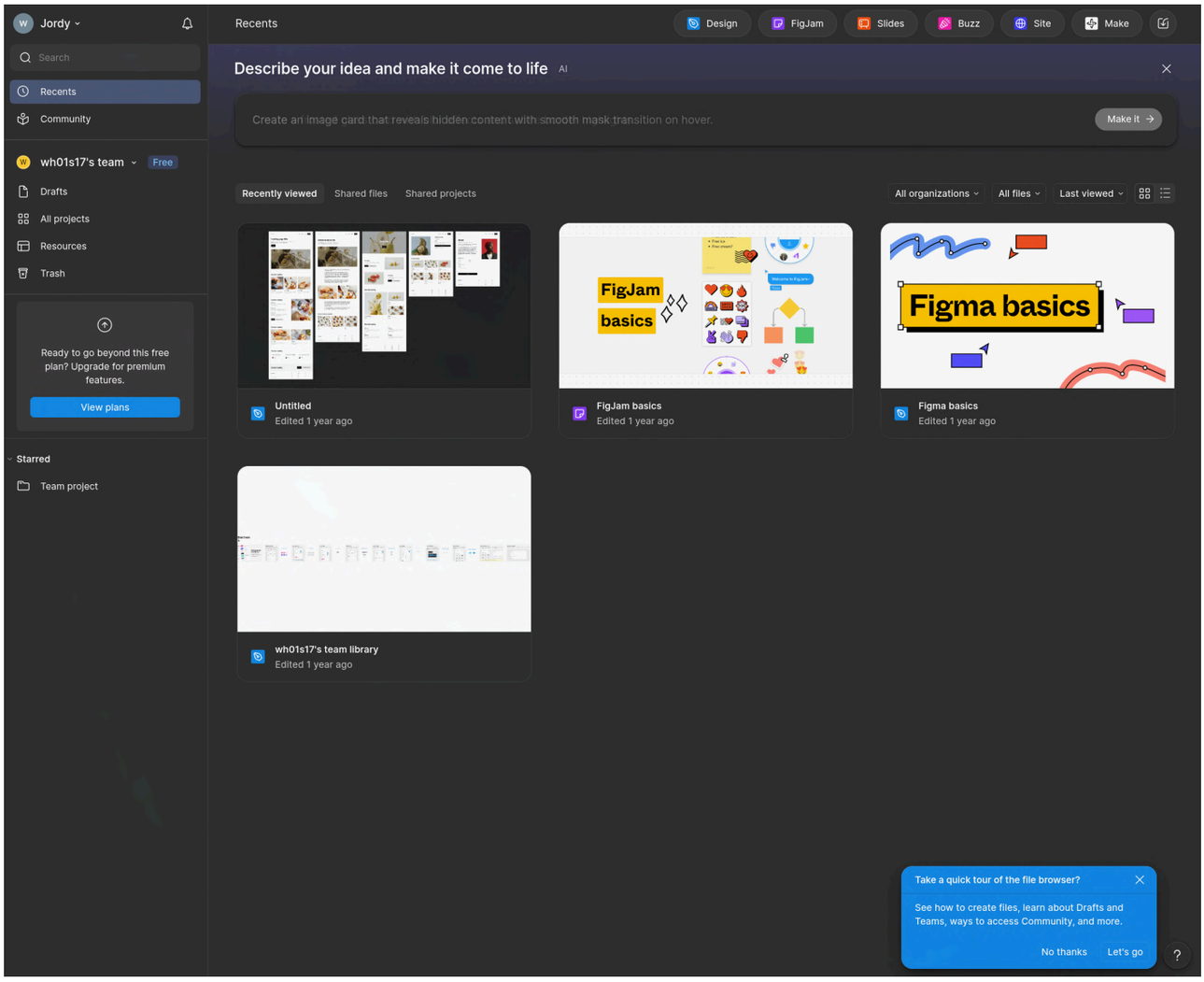

Que es el diseño?

El diseño es una herramienta para resolver problemas y para comunicar ideas de forma efectiva.

Todas las decisiones que se toman en el diseño tienen un por que.

> "El diseño no es solo cómo se ve y siente. El diseño es cómo funciona"
> *Steve Jobs*

Apple realiza muy bien la experiencia de usuario.

Un producto debe ser:

- Útil
- Usable
- Bonito

1. CX (Customer Experience) - Capa más grande

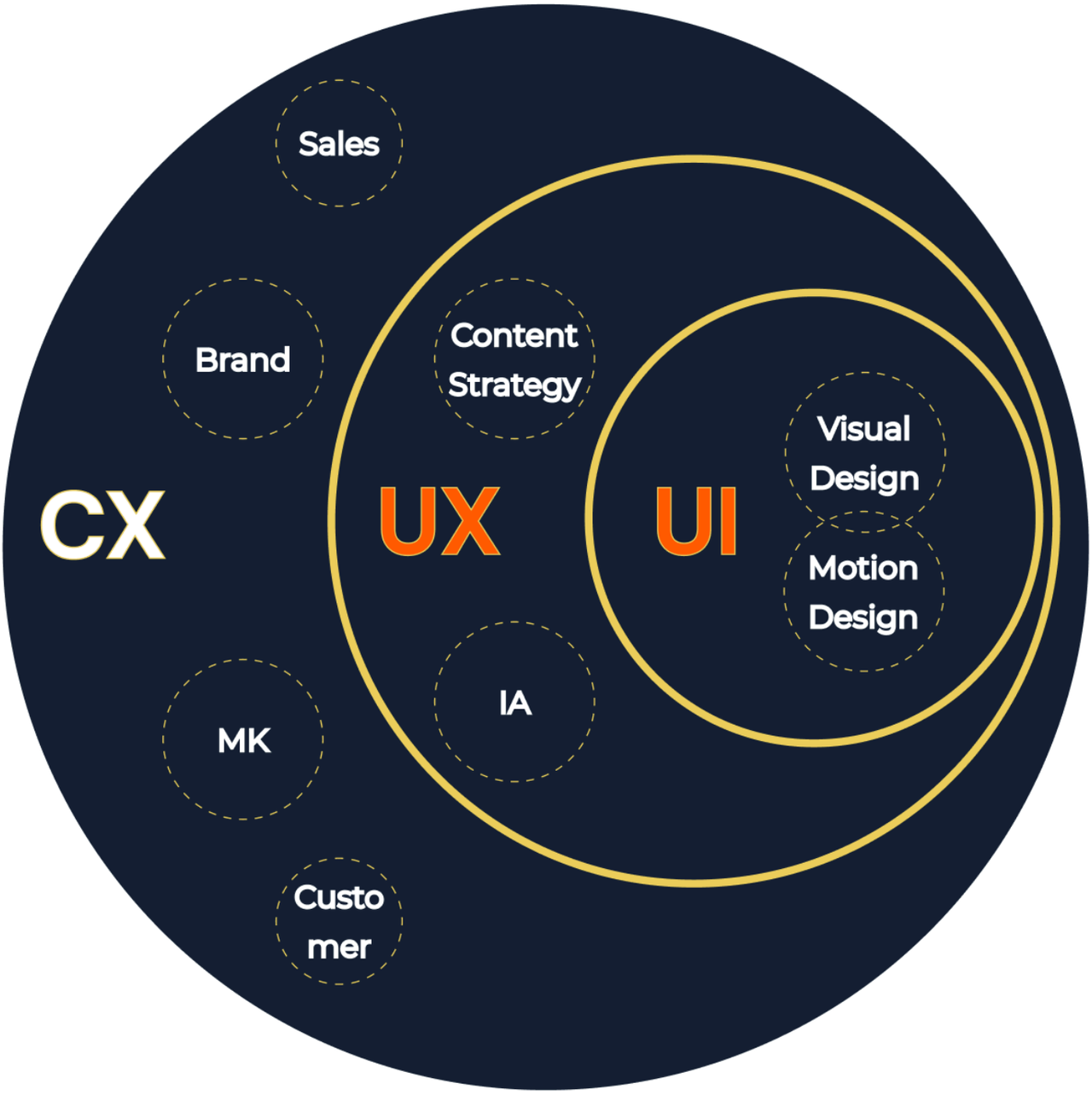

El círculo más grande es **CX**, que significa *Customer Experience* (Experiencia del Cliente).

Esto abarca **toda la experiencia que una persona tiene con una marca**, no solo el producto digital.

Por eso alrededor aparecen elementos como:

- Sales (ventas)
- Brand (marca)
- Marketing (MK)
- Customer (relación con el cliente)

Es decir, CX incluye:

- Cómo descubres la marca
- Cómo compras
- Cómo te atienden
- Cómo te sientes usando el producto
- Incluso el soporte postventa

No se limita al diseño de una app o web.

2. UX (User Experience) - Dentro de CX

Dentro de CX está el círculo de **UX (User Experience)**.

UX se enfoca específicamente en la experiencia del usuario al interactuar con el producto (web, app, sistema, etc.).
En la imagen se asocia con:

- Content Strategy (estrategia de contenido)
- IA (arquitectura de información)

Esto significa que UX se preocupa por:

- Qué tan fácil es usar el producto
- La estructura de la información
- La navegación
- La lógica de interacción
- La claridad del contenido

En términos simples:
UX = cómo se siente usar el producto y qué tan usable es.

3. UI (User Interface) - Dentro de UX

El círculo más pequeño es **UI (User Interface)**, que está contenido dentro de UX.

UI corresponde a la parte visual y de interacción directa con la interfaz:

- Visual Design (diseño visual)
- Motion Design (animaciones y microinteracciones)

UI se encarga de:

- Colores
- Tipografía
- Botones
- Layout
- Animaciones
- Estética general de la interfaz

En resumen:
UI = cómo se ve y se percibe visualmente la interfaz.

4. La idea clave del diagrama

La imagen quiere transmitir esta relación conceptual:

> UI ⊂ UX ⊂ CX
> (UI está dentro de UX, y UX está dentro de CX)

O explicado de forma práctica:

- Puedes tener una UI bonita pero mala UX (bonito pero difícil de usar)
- Puedes tener buena UX pero mala CX (el producto funciona bien, pero el soporte o la compra es terrible)
- La mejor experiencia ocurre cuando CX, UX y UI están alineados

5. En contexto de desarrollo frontend

Para un perfil frontend:

- UI: lo que implementas visualmente (componentes, estilos, animaciones)
- UX: cómo funcionan los flujos, accesibilidad, usabilidad
- CX: el impacto completo del producto en el usuario final (más allá del código)

Por eso en proyectos reales:

- El diseñador UI define lo visual
- El UX define la experiencia y flujos
- El frontend materializa ambos en la interfaz funcional
- Y todo eso impacta la CX global del producto.

Fases del Proceso Iterativo

- **Etapa de investigación:** En esta fase se establecen los objetivos y se desarrolla una estrategia efectiva para lograrlos.
- **Organización del contenido:** Nos enfocamos en estructurar la información considerando factores clave como el contexto, los usuarios, y los objetivos del negocio.
- **Fase de prototipado de alto nivel - 'Wireframing':** Toma lápiz y papel para comenzar a esbozar nuestros conceptos. Evitar caer en la tentación de saltar etapas o detallar en exceso.
- **Testing:** A través de dinámicas como tests de usuario, obtenemos información esencial que nos permite iterar y perfeccionar nuestras propuestas.
- **Fase de UI:** Esta etapa se centra en el diseño visual, empleando un Sistema de Diseño para guiar cómo deben interactuar las pantallas y elementos con el usuario, asegurando un desarrollo adecuado.

Principios Gestalt

La Gestalt es una escuela de la psicología que estudia **cómo percibimos patrones y formas completas**, en lugar de percibir elementos aislados.

Proviene del alemán *Gestalt*, que significa algo como “forma”, “configuración” o “totalidad”.

La corriente fue desarrollada por varios psicólogos, principalmente:

- Max Wertheimer
- Wolfgang Köhler
- Kurt Koffka

Los **principios de Gestalt** son un conjunto de reglas psicológicas que explican cómo las personas perciben y organizan visualmente los elementos como un todo, en lugar de verlos como partes aisladas.

En diseño (UI/UX especialmente), estos principios indican que el cerebro tiende a:

- Agrupar elementos cercanos o similares
- Identificar patrones y estructuras
- Simplificar lo complejo visualmente

En otras palabras, la Gestalt sostiene que:

> “El todo se percibe antes que la suma de sus partes”.

Esto es clave en interfaces porque permite que un usuario entienda una pantalla de forma intuitiva sin necesidad de leer instrucciones, gracias a cómo se organizan visualmente los elementos.

- Similitud
  Las personas tienden a agrupar visualmente los elementos que se parecen entre sí (color, forma, tamaño o estilo), interpretándolos como parte de un mismo conjunto.
- Proximidad
  Los elementos que están cerca unos de otros se perciben como relacionados o pertenecientes al mismo grupo, aunque sean diferentes visualmente.
- Dirección común (Destino común)
  Los elementos que se mueven o apuntan en la misma dirección se perciben como parte de una misma unidad o acción.
- Relación figura-fondo
  El cerebro separa automáticamente los elementos principales (figura) del fondo, priorizando aquello que destaca visualmente.
- Región común
  Los elementos ubicados dentro de una misma área delimitada (como un contenedor o caja) se perciben como relacionados entre sí.
- De cierre
  La mente tiende a completar formas incompletas, percibiendo figuras cerradas aunque falten partes del contorno.

> La UX y el research están estrechamente vinculados a la psicología, más que al diseño visual en sí.
>
> Muchos profesionales de UX no necesariamente saben diseñar ni manejar herramientas como Figma o Adobe XD, ya que su rol se centra en la investigación, el análisis y la experiencia del usuario, no en el diseño visual de interfaces.

Fundamentos de UI

Tipografía

La tipografía no solo mejora la estética de una interfaz, sino que también juega un papel crucial en la funcionalidad y la experiencia del usuario.

Hay un numeros de caracteres maximo que debiesemos tener, en cuanto a balance y a ritmo. Se habla de ritmo

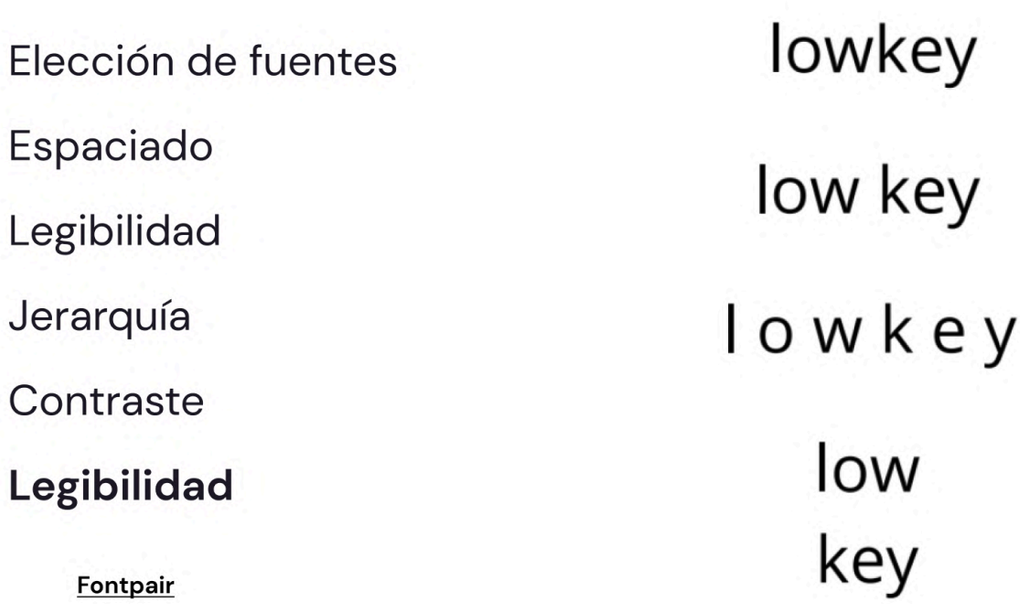

Énfasis

¿Qué es lo primero que ves?

Contraste

Usar colores, tamaños o estilos que contrasten con el resto de la composición para resaltar un elemento. Por ejemplo, un texto en negrita o un color brillante sobre un fondo neutro.

El contraste es muy necesario no solo para legibilidad, sino también para la accesibilidad.

High Contrast

Low Contrast

Contrast Example 1

Compare the menu in Figure 3–8, below, to the redesigned menu in Figure 3–9, right. Both menus are functional. Customers would have little trouble reading either menu. Both use at least some contrast in their designs. Yet which menu is more interesting to look at and consequently more likely to be read? Which menu conveys a stronger, more sophisticated sense of style? The menu with more contrast and an interesting layout.

Coffee Menu

Espresso: Who would have thought? Our espresso is a teeney-tiny shot of pure energy! $1.50

Espresso Ristoretto: Whoa Nelly! An even stronger pick-me-up! $2.00

Espresso Macchiato: The pinnacle of espresso. A shot of espresso with a bit of steamed milk on top. $2.00

Cappuccino: Available in a variety of flavors including amaretto, mocha, and hazelnut. We also have daily specials. $2.00

Caffe Americano: A shot of espresso cut with extremely hot water for a generous serving. $2.00

Caffe Latte: The milk-and-coffee lover's delight. Our best espresso mixed with steamed milk and a topping of foamed milk. $1.50

Plain-Jane Joe: Coffee. Just coffee. Just good coffee. In a variety of flavors including amaretto, mocha, and hazelnut. $1.00

The Coffee Fix 3

Figure 3–8 This menu is relatively easy to read, uses contrast (bold type vs. regular type), but does not really catch the eye. The centered alignment of the type also tends to look formal and even a little dull.

Figure 3–9 The size contrast between the headlines and the text catches the reader's eye. Rule lines under the headlines add emphasis, and the repetition of elements helps to unify the page. The use of the logo as a graphic adds visual interest, and influenced the typeface choice and the overall style of the design.

Balance

La distribución equilibrada de los elementos visuales en una composición. Es un principio clave que ayuda a crear armonía, estabilidad y cohesión en un diseño.

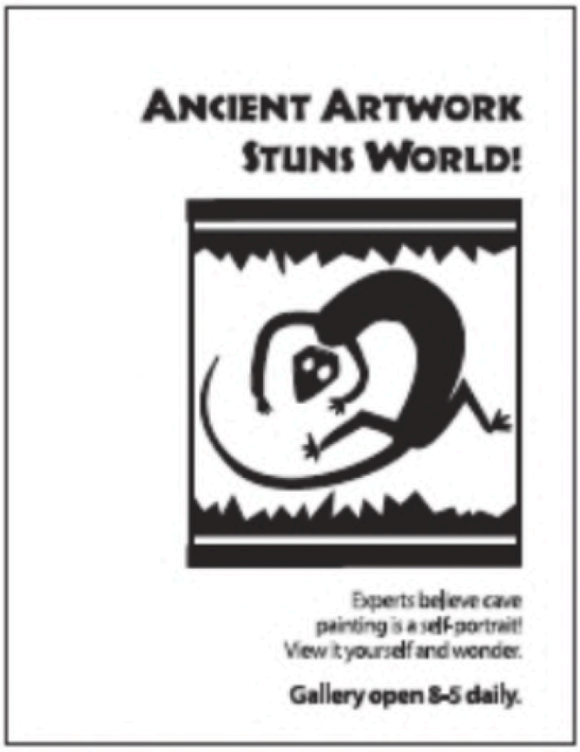

Figure 4–7 The reworked page. Picking a flush right alignment scheme and resizing the type dramatically improves this page, yet because of the excess white space on the left side it still isn't balanced.

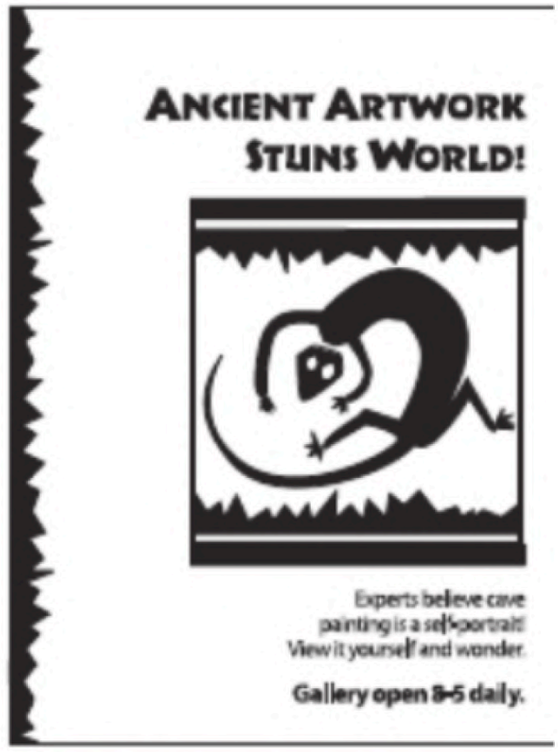

Figure 4–8 Adding in the black jagged edge helps balance this asymmetrical composition.

Alineamiento

La forma en que los elementos visuales se organizan y se alinean entre sí. Crea un diseño ordenado y cohesivo, facilitando la navegación visual y mejorando la legibilidad y la comprensión del contenido.

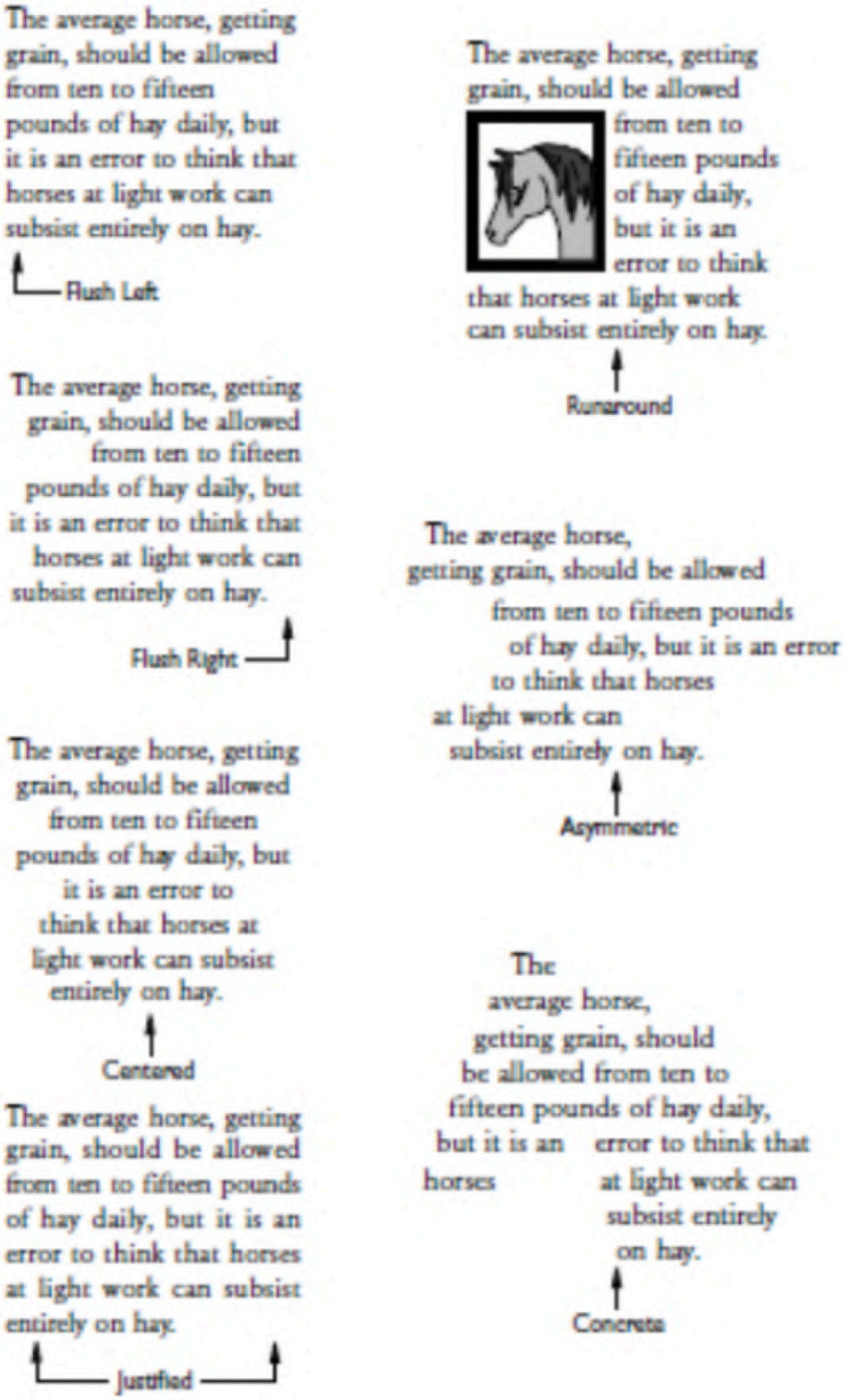

Repetición & Flow

Al uso consistente de elementos visuales a lo largo de una composición. Este principio es fundamental para crear unidad, cohesión y ritmo.

Resumen - The Design of everyday things

- Visibilidad Cuanto más visibles sean las funciones, más probable será que los usuarios sepan qué hacer a continuación.
- Feedback Comunicación continua de los resultados de una acción.
- Mapping Relación entre los controles y sus efectos en el mundo real.
- Consistencia Una interfaz consistente tiene las mismas reglas para lograr tareas similares.
- Affordance Cuando las posibilidades de un objeto físico son perceptualmente obvias, es fácil saber cómo interactuar con él.
- Diseña features Resuelve preguntas antes de diseñar.
- Foco en la legibilidad Prioriza siempre el contenido.
- Crea Jerarquías Enfatiza y crea foco al usuario.
- User Centric Design Tu no eres tu usuario.

Errores a evitar

La pagina de Homero Simpsons es un ejemplo clásico de lo que NO se debe hacer en diseño de interfaces.

Página de Homero Simpsons: https://homerswebpage.pages.dev/?i=1

Falta de espacio en blanco

El espacio en blanco, también conocido como espacio negativo, es un elemento fundamental en el diseño de interfaces. Proporciona un respiro visual, mejora la legibilidad y ayuda a organizar el contenido de manera clara y efectiva.

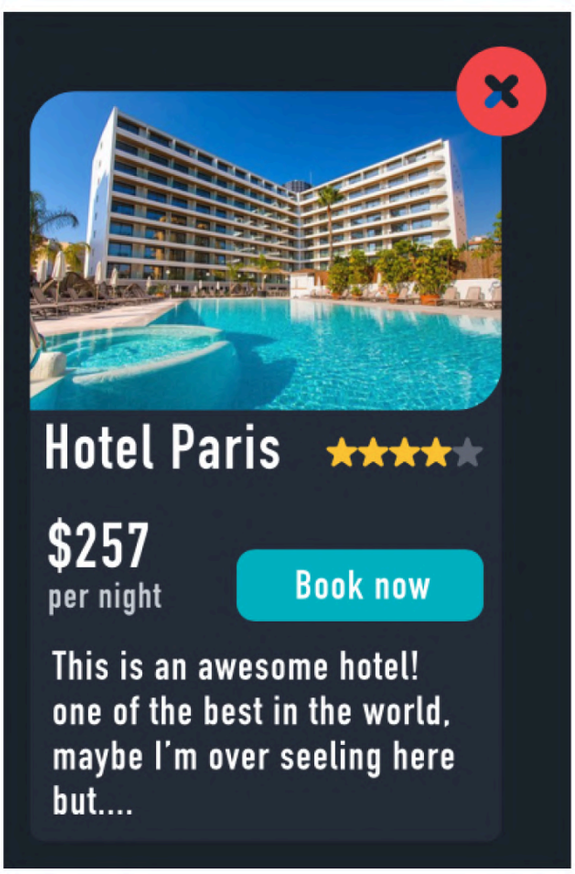

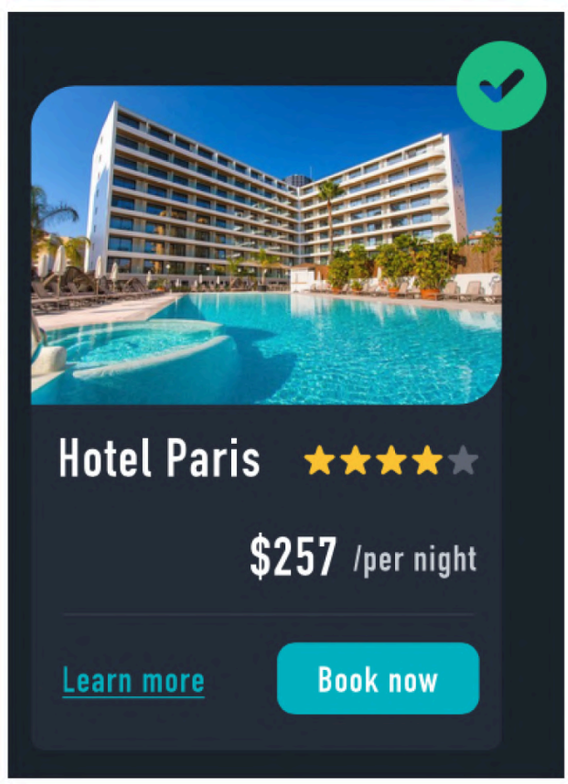

Inconsistencia en la familia de iconos

En Figma existe el plugin **Iconify**, que permite acceder y utilizar una gran variedad de íconos open source desde múltiples librerías en un solo lugar.

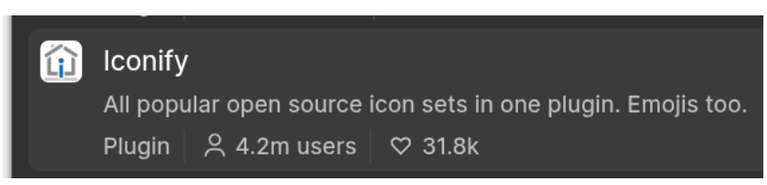

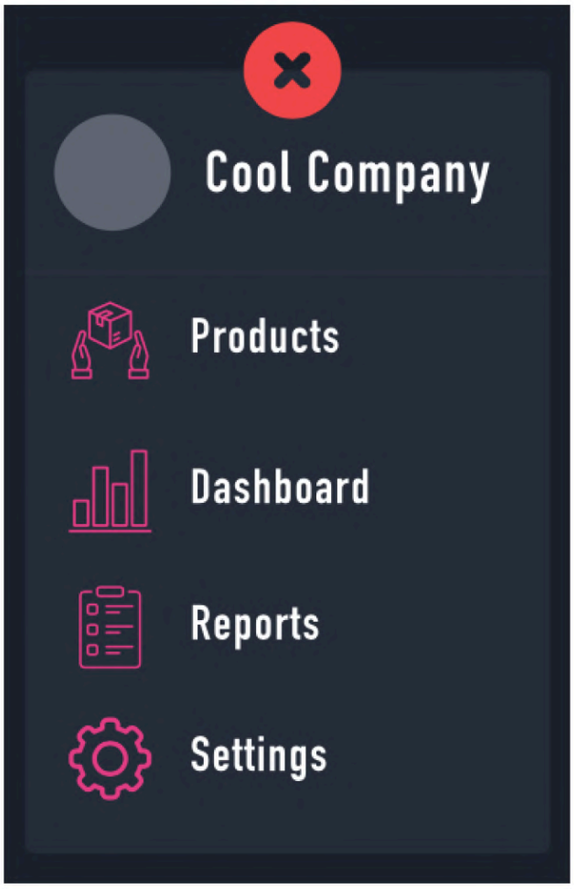

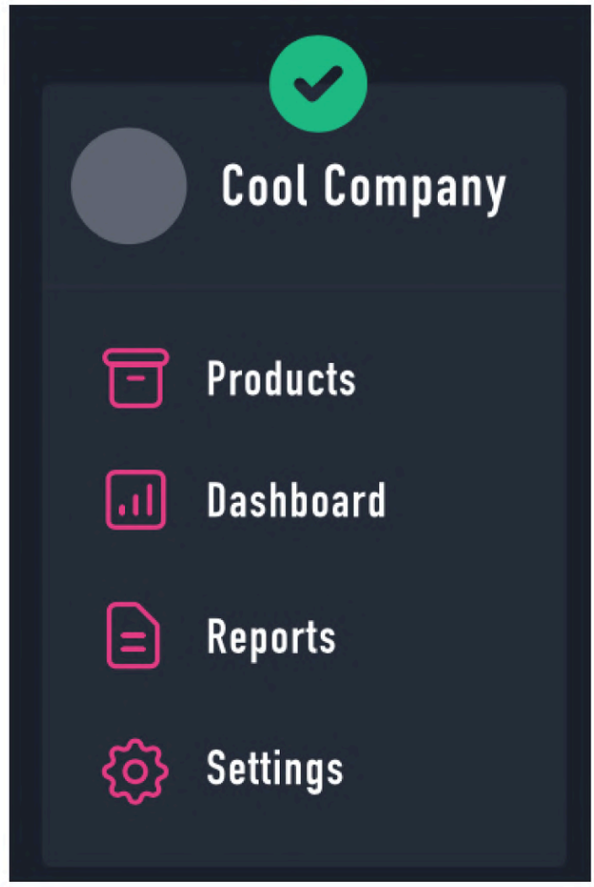

Falta de jerarquía en el contenido

La jerarquía visual es fundamental para guiar al usuario a través de la información de manera clara y efectiva.

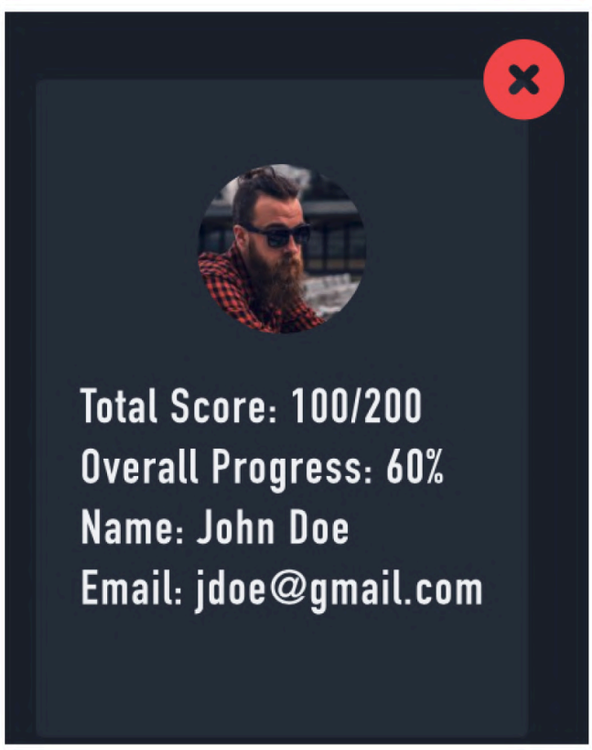

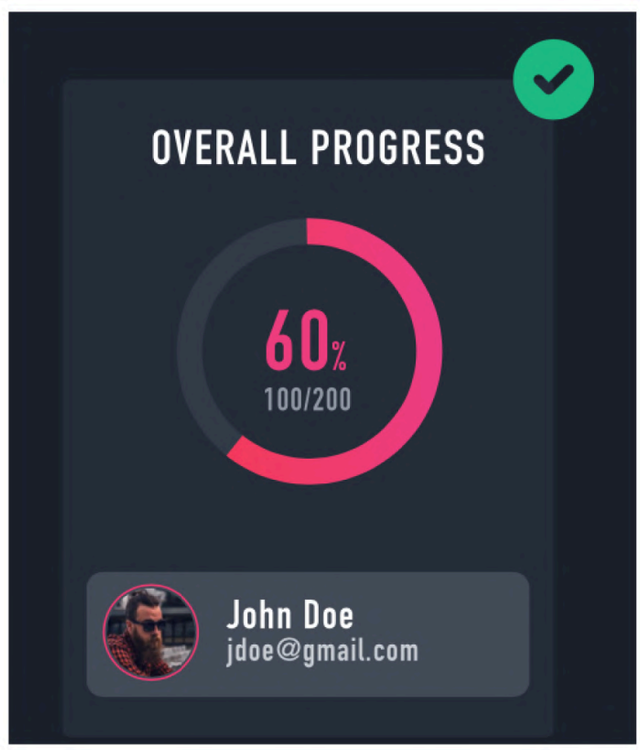

Contraste insuficiente

El contraste insuficiente entre el texto y el fondo puede dificultar la lectura y la comprensión del contenido, especialmente para personas con discapacidades visuales.

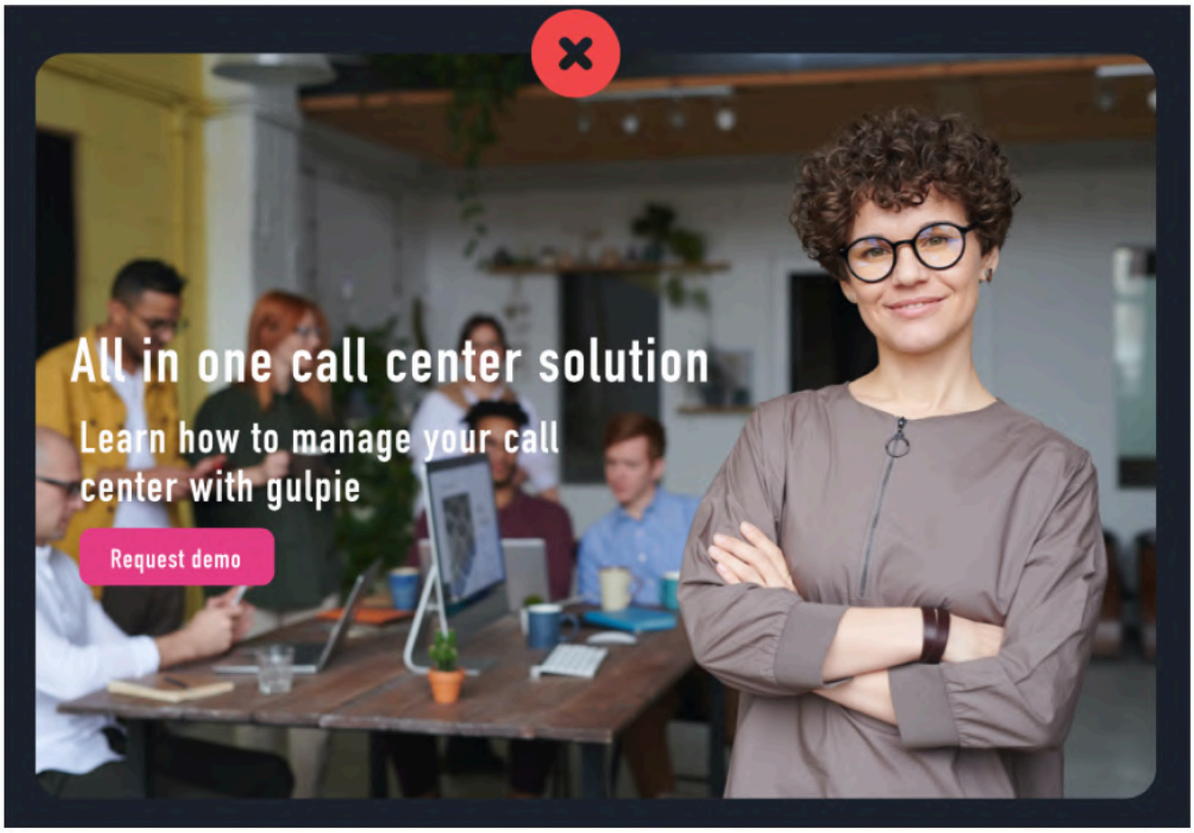

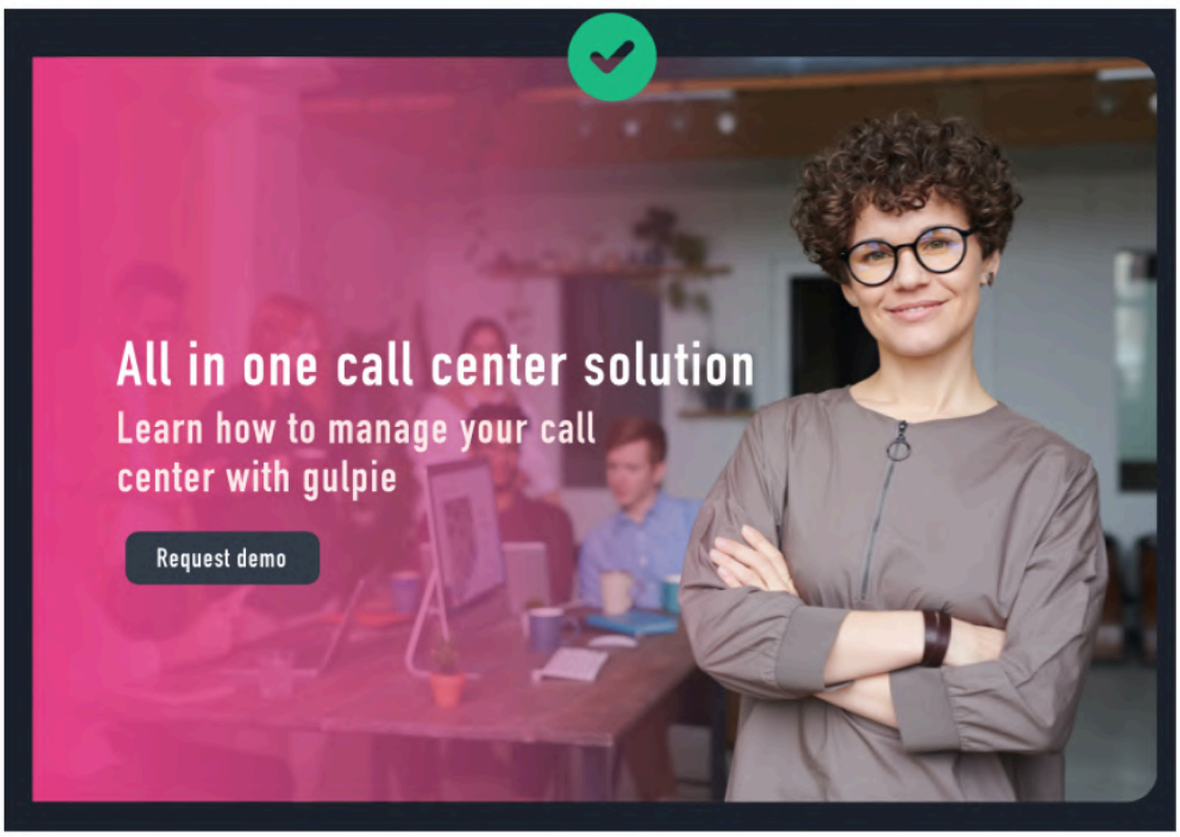

Falta de estructura y alineamiento

Una falta de estructura y alineamiento puede hacer que una interfaz se vea desordenada y difícil de navegar, lo que puede afectar negativamente la experiencia del usuario.

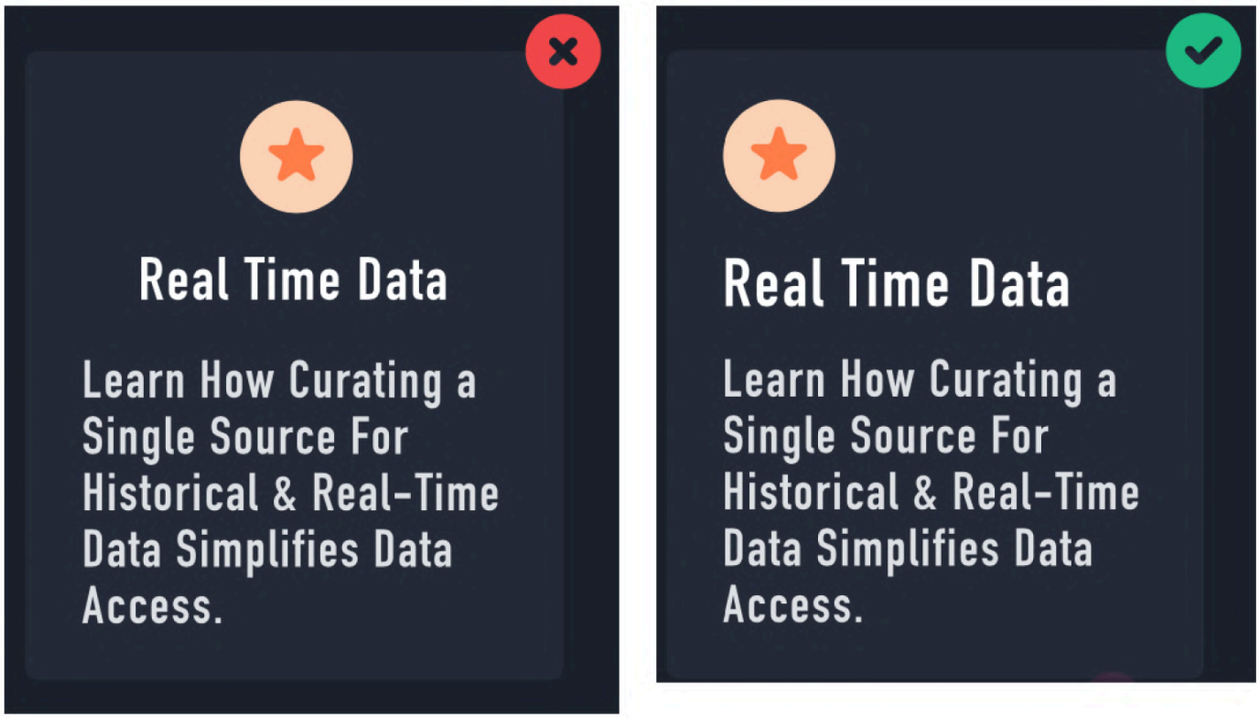

No culpes al usuario

Nunca asumas que el usuario es tonto o no sabe cómo usar tu producto. En lugar de eso, enfócate en diseñar una experiencia intuitiva y fácil de usar que guíe al usuario a través del proceso sin necesidad de instrucciones complicadas.

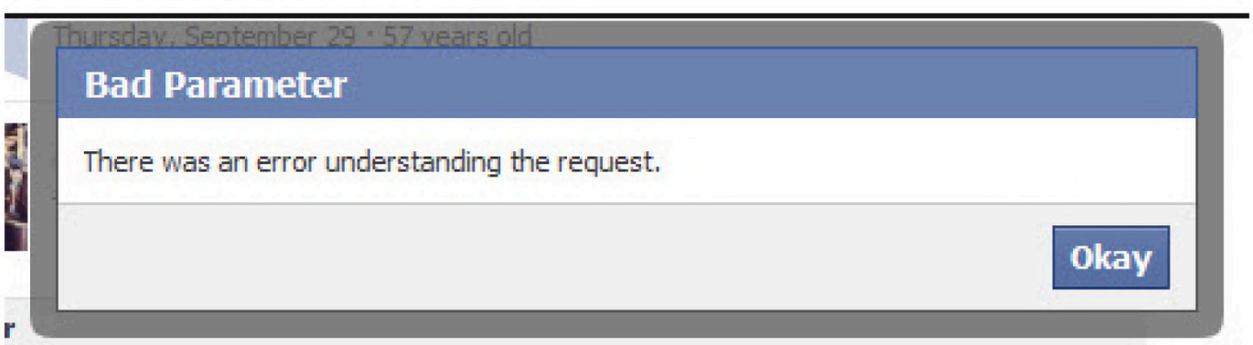

Mensajes de error claros

Los mensaje de error deben ser claros, específicos y ofrecer soluciones o pasos a seguir para resolver el problema.

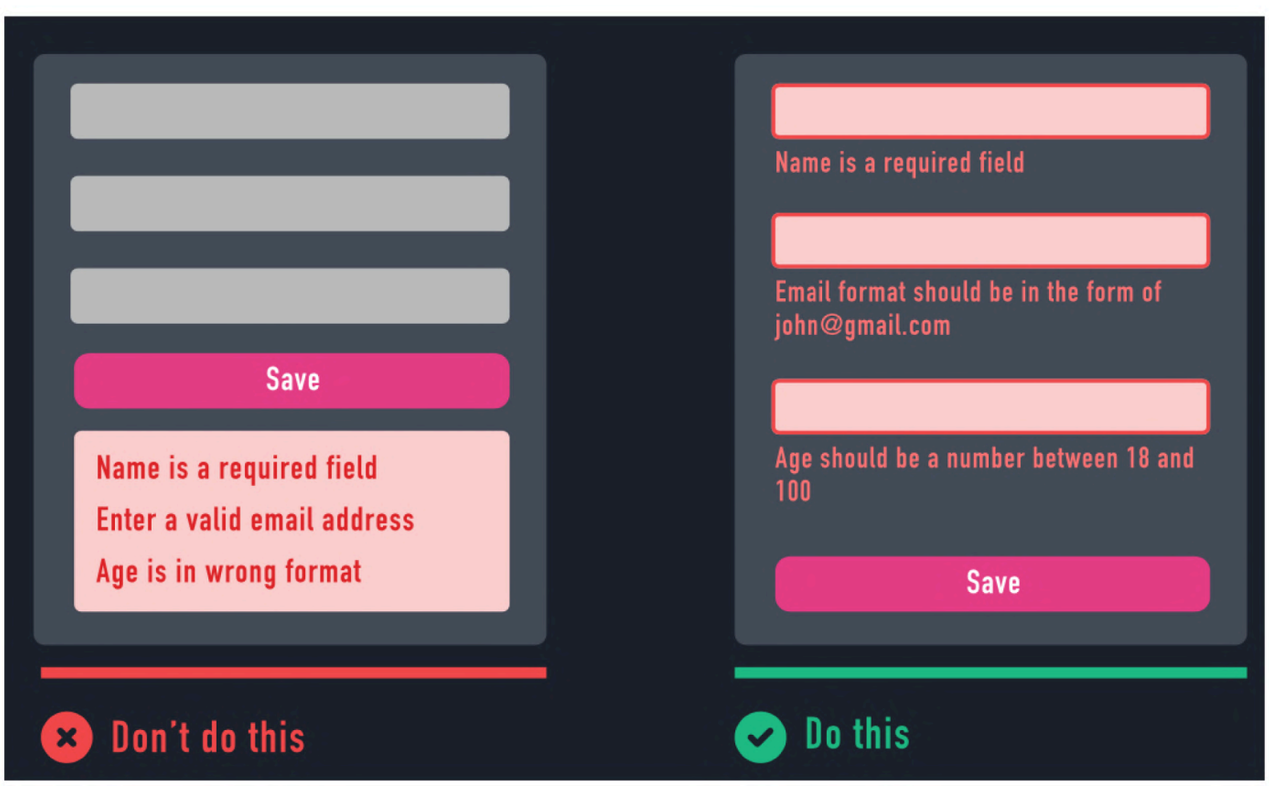

Evita los estados vacíos

Evitar mostrar pantallas vacías o sin contenido, ya que esto puede generar confusión o frustración en el usuario. En su lugar, proporciona mensajes informativos o elementos visuales que indiquen que no hay contenido disponible o que se está cargando.

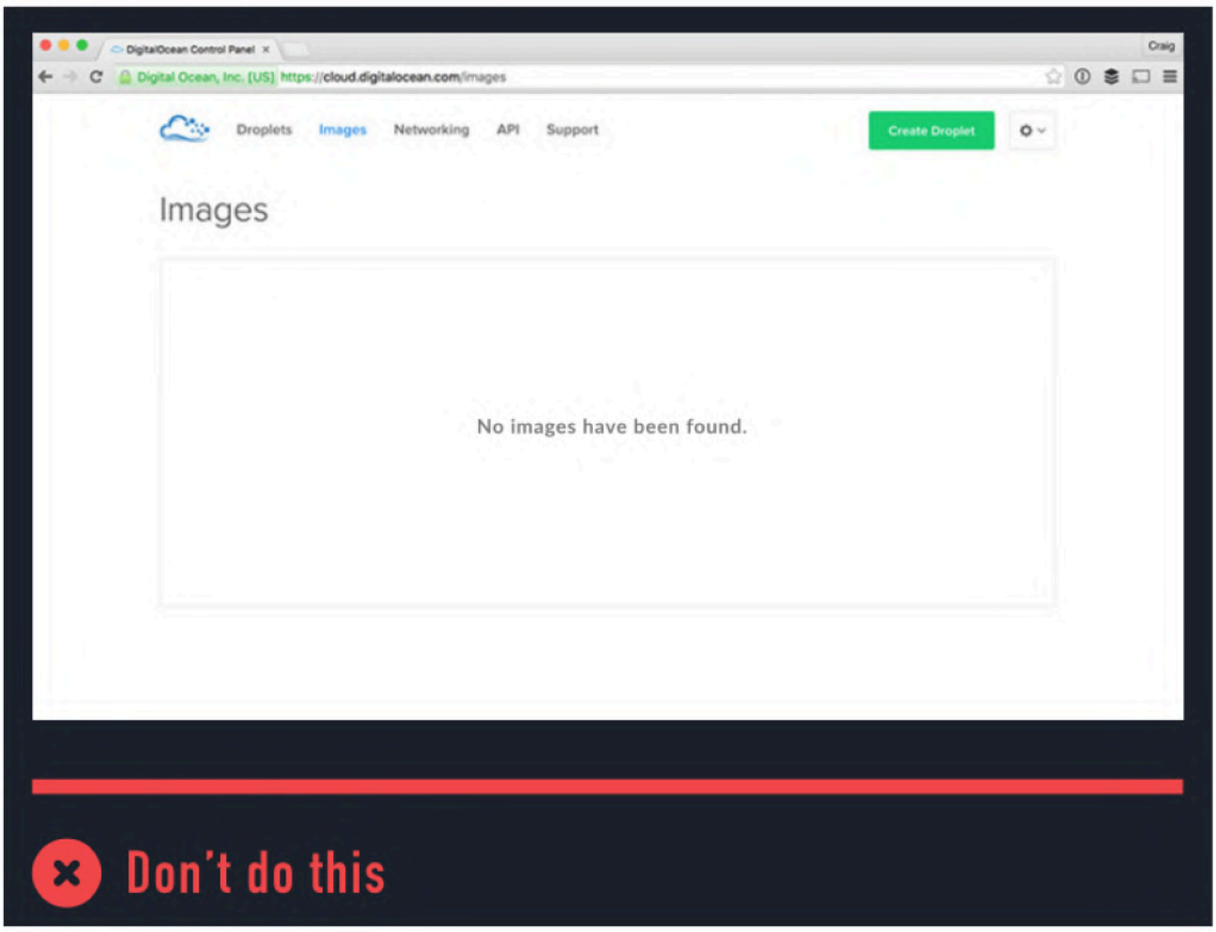

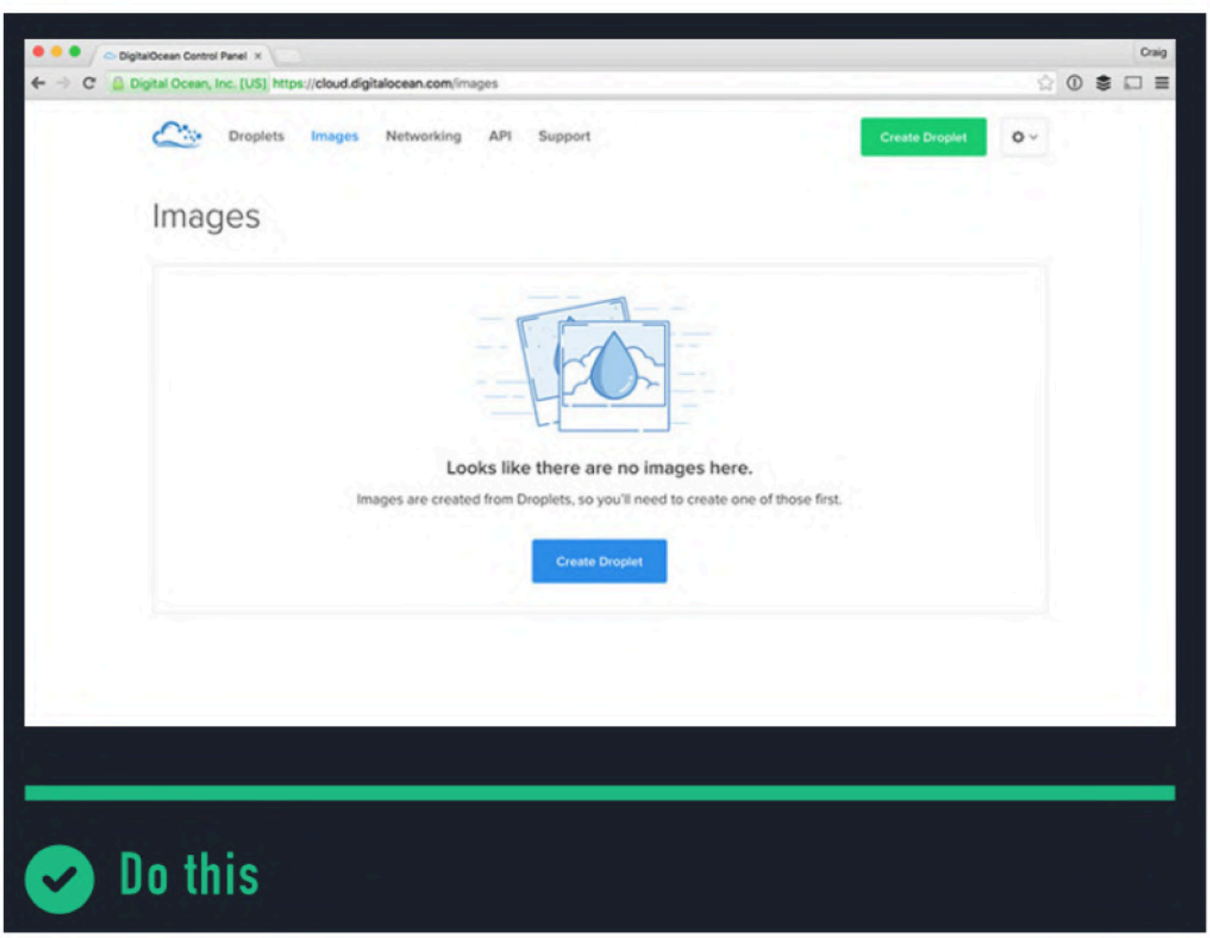

Bajo contraste

El bajo contraste entre el texto y el fondo puede dificultar la lectura y la comprensión del contenido, especialmente para personas con discapacidades visuales. Es importante asegurarse de que haya suficiente contraste para garantizar la accesibilidad y la legibilidad.

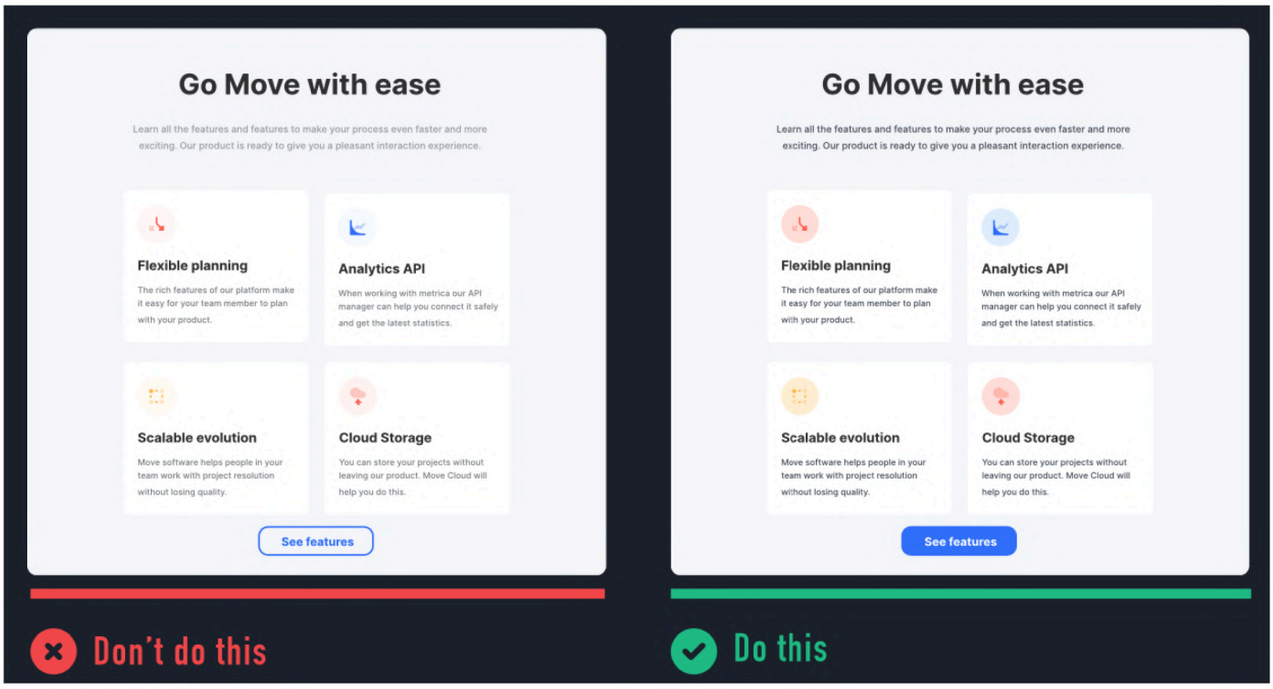

Recursos

David Kadavy es el autor de *Design for Hackers* y un ingeniero que evolucionó hacia el campo del diseño y la UX.
Su enfoque explica el diseño desde una perspectiva técnica y analítica, orientada a desarrolladores que quieren comprender los fundamentos visuales y de experiencia de usuario.
En su libro aborda principios de diseño aplicados a productos digitales, especialmente pensados para quienes vienen del mundo del desarrollo.

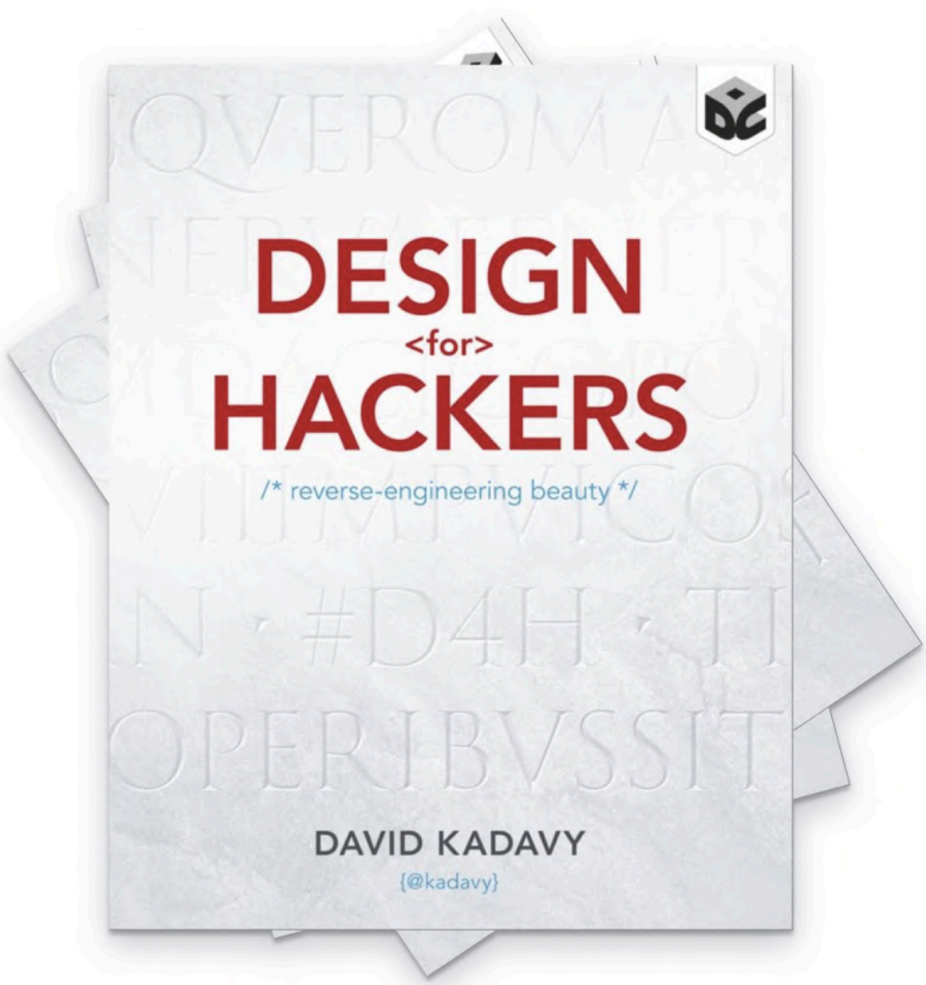

Don Norman es un referente del diseño centrado en el usuario (User-Centered Design) y pionero en la integración de la psicología cognitiva en el diseño de productos e interfaces.
Fue uno de los primeros en formalizar y difundir el concepto de UX, enfocándose en la usabilidad, la comprensión y la interacción intuitiva.

Su obra más influyente, *The Design of Everyday Things*, es una referencia fundamental para entender cómo diseñar productos fáciles de usar y comprensibles.

REVISED & EXPANDED EDITION
The DESIGN of EVERYDAY THINGS
"The Design of Everyday Things is even more relevant today than it was when first published."
–TIM BROWN, CEO of IDEO, author of Change by Design
DON NORMAN