邮票赏析

邮票：国家名片 百科全书 小博物馆

主讲老师 游向东

北京邮电大学 现代邮政学院

课程安排

一 中国邮票欣赏

二 外国邮票欣赏

三 课程总结

四 邮票和我的家乡--xxx

北京邮电大学 现代邮政学院

中国邮票欣赏

1 科技创新(三)　　2021.11.24
2 繁华落尽 红楼惊醒　　2022.04.22
《中国古典文学名著-红楼梦》（5）
3我和祖国一起成长　　2022.06.01

外国邮票欣赏

1 邮票上的英国著名建筑

2 美食邮票

邮票上的英国著名建筑

邮票上的英国著名建筑1

邮票上的英国著名建筑2

邮票上的英国著名建筑3

邮票上的英国著名建筑4

邮票上的英国著名建筑5

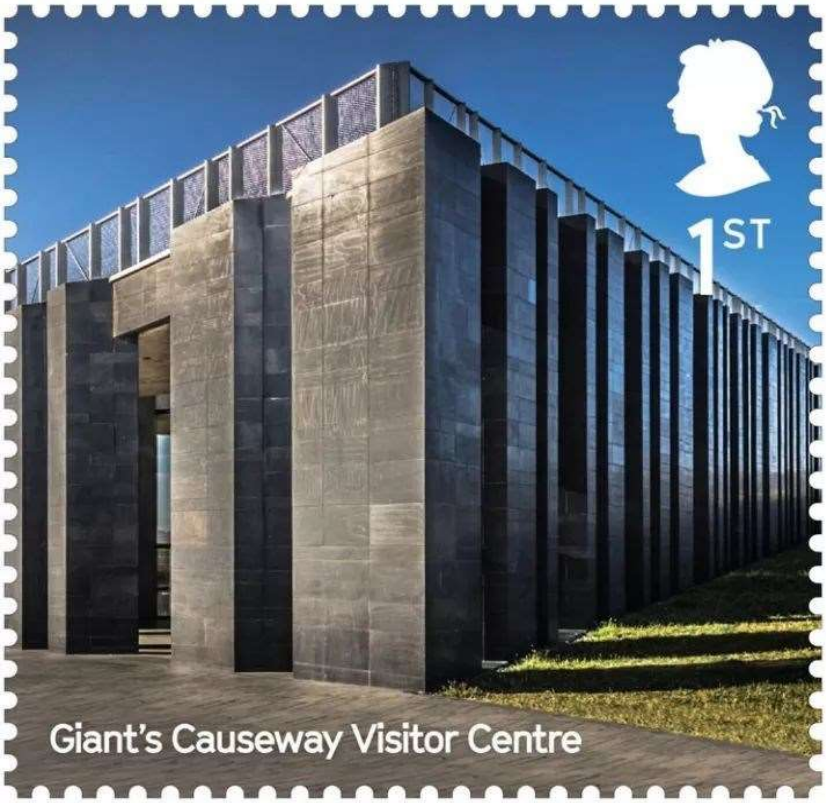

邮票上的英国著名建筑6

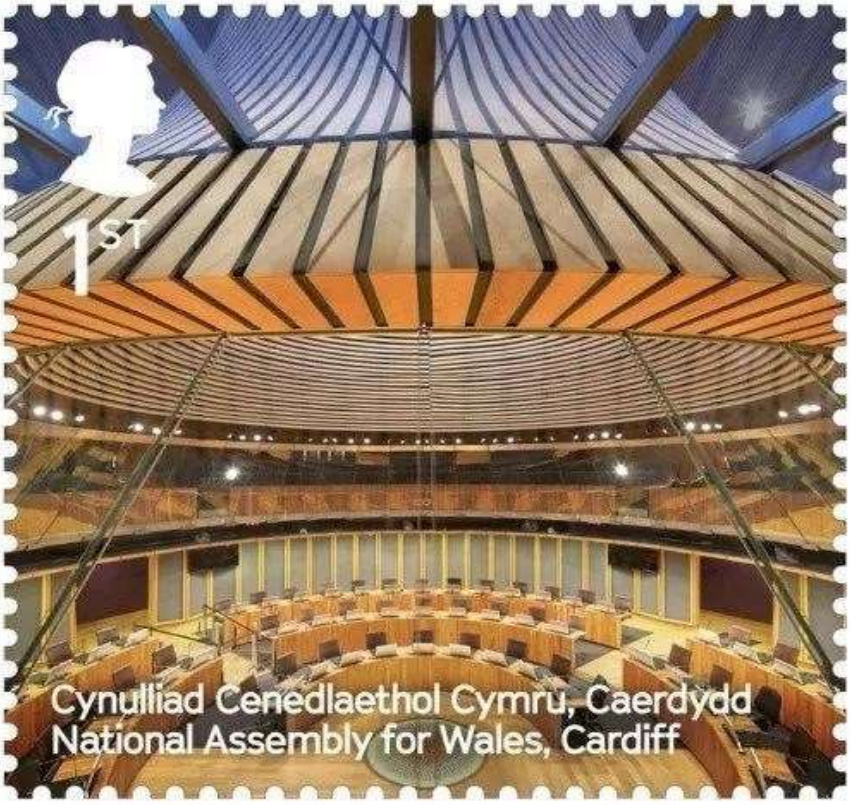

邮票上的英国著名建筑7

邮票上的英国著名建筑8

邮票上的英国著名建筑9

邮票上的英国著名建筑10

美食邮票

美食邮票1

$8
火
锅
SINGAPORE

美食邮票2

GASTRONOMIA TRADICIONAL DO MEDITERRÂNEO
ARROZ DOCE
À ESTOIENSE
N20g
PORTUGAL
CORREIOS
EUROPA
POSTAL
FOLK DESIGN CARTOR20
GASTRONOMIA TRADICIONAL DO MEDITERRÂNEO
LICOR DE FLOR
DE LARANJEIRA
E20g
PORTUGAL
CORREIOS
EUROPA
POSTAL
FOLK DESIGN CARTOR20

美食邮票3

Schweizerhaus
Schweizerhaus
ÖSTERREICH
175

美食邮票4

Київський торт
КИЇВ ПРИГОЩАЄ
17.05.2019 • Київ • 02002
Україна

教学总结

课程通过邮票和集邮的知识和案例讲述，让学生通过邮票赏析实践，**深刻理解**邮票和集邮背后的文化、历史、人物、重大事件。

通过课程学习，达到提升学生文化修养，
开拓知识视野，陶冶情操，提高美学素养的目标

北京邮电大学 现代邮政学院

教学形式

1 课堂讲授
2 主题讲座
3 参观实践
4 动手制作

北京邮电大学 现代邮政学院

教学内容

1 邮票及集邮的基础知识

邮票：概述、种类、要素、设计、印制
邮品：戳、封、片、邮折、邮卡
集邮：集邮、邮展、邮集制作

教学内容

2 主题讲座

拟选主题:
生肖、24节气、
故宫、奥运、中国航天

教学内容

3 实践环节：

- 参观中国邮政邮票博物馆
  （备选：北京邮票厂、邮票展览会）
- 制作个性化的一片邮集

谢　谢！