Merkgids

versie 1.0
mei 2024

copyright Wigo4it
contact: communicatie@wigo4it.nl

Het merk Wigo4it

Wij zijn Wigo4it
Voorlopers in innovatieve IT met sociale impact.

Wij ontwikkelen oplossingen voor echte mensen. Mensen met een bijstands-uitkering die door onze applicatie uit de armoede blijven. En professionals in het sociaal domein die door onze dienstverlening slimmer werken.

Onze motivatie is de snel veranderende, complexe wet- en regelgeving rondom inkomen zo goed en goedkoop mogelijk te helpen uitvoeren. Door processen te automatiseren, kennis te delen, en mee te denken in de praktische uitvoer-baarheid van nieuw beleid. Zo zorgen we ervoor dat we publiek geld goed besteden en kennis terugvloeit in de maatschappij. Alles wat wij doen, heeft een grote sociale impact.

Daarvoor is, behalve actuele technische kennis, ook een avontuurlijke mindset belangrijk. 'Funovation' -fouten maken en daarvan leren- zijn onderdeel van onze cultuur. Dat zie je terug in onze merkidentiteit.

Wij zijn een sterk en zichtbaar merk. We worden gezien als autoriteit op het snijvlak van innovatieve IT met sociale impact.

In deze merkgids tref je alles om het merk Wigo4it toe te passen. Als dit consistent wordt gedaan in al onze uitingen ziet en hoort iedereen wat wij intern al lang weten: wij zijn een club met een groot hart voor mens, maatschappij...én de allerbeste IT!

Inhoud

1 Waar we voor staan

2 Merkidentiteit

Onze waarden

Ons Merkverhaal

Onze Tone-of-voice

3 Visuele identiteit

Ons logo

Typografie

Ons kleurpalet

Fotografie

Vormtaal

Iconen

4 Voorbeelden

Powerpoint

Website

Stationary

Jaarverslag / folders

Raamstickers

5 Interne branding

Waar we voor staan

IT dient mens en maatschappij

Met diepgaande kennis van inkomensvoorzieningen en technologie bouwen wij software met maatschappelijke impact.

Merk identiteit

Merkwaarden

Kwaliteit Innovatie Fun

Betrouwbaar, trots, toegewijd, vooruitstrevend, vrijheid, vertrouwen, verantwoordelijkheid, plezier

Ons merkverhaal

Onze grenzen verleggen, om impact te maken op de levens van 100.000+ mensen in de bijstand. Wij gaan voor IT.

Want wij geloven dat we zelf de limiet zijn in wat techniek voor mensen mogelijk maakt.

Met een mix van IT-nerds en idealisten ontwikkelen wij daarom impactvolle software.

Door te experimenteren en innoveren met de nieuwste (cloud) technologieën. Binnen een organisatie met veel vrijheid en plezier.

Onze Tone of Voice

Hoe praten en schrijven wij? Onze identiteit in woord en schrift: dat is onze 'Tone of Voice'. Het is belangrijk deze altijd toe te passen in communicatie. Dat maakt dat we herkenbaar zijn en dat de lezer/luisteraar zich vertrouwd voelt bij Wigo4it.

Onze toon is energiek, innovatief en zelfverzekerd. Onze taal is gericht op het overbrengen van een gevoel van expertise en leiderschap in zowel IT als maatschappelijke kwesties. We benadrukken een vooruitstrevende en probleemoplossende houding die sterk leunt op samenwerking en verantwoordelijkheid.

Dit alles wordt gepresenteerd met een mix van professionele trots en een vleugje humor, wat wijst op onze bedrijfscultuur die zowel serieus als benaderbaar is. We don't mind a byte of English zo nu en dan (pun intended). En gebruiken altijd de 'je' vorm of course.

Ter inspiratie kan je onze webteksten lezen.

Ga je aan de slag met ChatGPT?

Vul dan de volgende prompt in om aan deze toon te voldoen:

"Schrijf met een energieke en zelfverzekerde toon, waarbij je innovatie en expertise in IT en maatschappelijke kwesties benadrukt. Weerspiegel een vooruitstrevende, probleemoplossende houding die leunt op samenwerking en verantwoordelijkheid. Gebruik professionele trots en subtiele humor om onze benaderbare en serieuze bedrijfscultuur te tonen".

Good code, Good cause

You build it, you run it — Let's go4IT — Be your own limit

Visuele identiteit

Ons logo

Ons logo is gebaseerd op de verbinding tussen de 4 grote gemeenten waaruit wij zijn ontstaan. Het symboliseert ook de verbondenheid die we voelen met ons product en voor wie we dat maken.

Je kunt onze logoset hier downloaden

Beeldmerk

Lockup

WIGO4IT

Logovariaties

Ons beeldmerk kan variëren. Het is er in drie variaties. Het primaire logo heeft de voorkeur. Als het logo echter op een donkere achtergrond komt, gebruiken we de diapositieve versie. Voor zwart/wit-drukwerk is er een versie in grijswaarden.

We plaatsen het logo het liefst op een egale ondergrond. Soms kan het nodig zijn het logo over fotografie heen te plaatsen. Zorg dan altijd voor genoeg contrast in de achtergrond.

Primair

Diapositief

Zwart / grijswaarden

Maat & ruimte

Geef het logo wat ruimte. Dan verdwijnt het niet in de rest van de opmaak en blijft het goed zichtbaar.

Neem minimaal de grootte van de laatste letter T als marge rondom. Dan zit je altijd goed.

Verder moet het logo altijd goed leesbaar geplaatst worden. Hou daarom een minimale breedte van 90px aan.

Ruimte / marge

Minimale maat: 90px breed.

WIGO4IT

Typografie

Koppen, inleidingen, streamers, eyebrows en block quotes worden gezet in 'Neue Machina'. Deze kan in verschillende gewichten worden gebruikt.

De broodletter is de Raleway. Deze wordt slechts in één gewicht toegepast: Regular.

Over de toepassing van gewichten en groottes meer op de volgende pagina.

Hoofdkop. Houd het kort. Niet langer dan één zin en niet langer dan drie zetregels.

Dit is een kop in Neue Machina Bold.

Subkop. Houd het kort. Niet langer dan één zin en niet langer dan drie zetregels.

Dit is een subkop in Neue Machina Semibold.

Inleiding. Niet langer dan drie tot vijf zinnen.

Dit is een inleiding in Neue Machina Medium

Broodtekst. Deel op in beknopte, leesbare paragrafen al dan niet met subkoppen.
Zorg voor afwisseling door toepassing van streamers of quotes. Zorg voor een niet te brede zetspiegel.

Dit is een broodtekst in Raleway Regular. De broodtekst is de hoofdtekst, exclusief intro's, koppen, tussenkoppen en streamers. De kern van het verhaal dus.

Verhouding Typografie

Koppen, subkoppen en overige typografische elementen worden volgens een vaste onderlinge verhouding toegepast. Tekstgroottes kunnen variëren al naar gelang van het formaat waar het wordt toegepast. De onderlinge verhouding blijft echter gelijk.

De verhoudingen staan hiernaast aangegeven. Afronden op hele punten.

Alle tekst wordt altijd gezet in de donkerblauwe kleur uit ons kleurpalet. Op een donkere achtergrond kan tekst in wit worden toegepast.

H1
Neue Machina Bold
Grootte te bepalen door zetspiegel
Regelafstand 1 : 1

Dit is een kop H1 in Neue Machina Bold.

Inleiding
Neue Machina Medium
Grootte H1 x 0,4
Regelafstand 1 : 1.2

Dit is een inleiding in Neue Machina Medium. Een inleiding is het eerste deel van een tekst, waarin datgene waar de tekst over gaat wordt omschreven. Vaak is er in de inleiding ook een doel of een vooruitblik naar de inhoud van de tekst

Broodtekst
Raleway Regular
Grootte H1 x 0,3
Regelafstand 1 : 1.5

Dit is de broodtekst in Raleway Regular. De broodtekst is de hoofdtekst, exclusief intro's, koppen, tussenkoppen en streamers. De kern van het verhaal dus.

Praesent rutrum leo non egestas vehicula. Vivamus nec rhoncus odio. Proin ipsum elit, pretium sit amet pulvinar nec, cursus id ante.

H2
Neue Machina Semibold
Grootte H1 x 0,6
Regelafstand 1 : 1.1

Dit is een kop H2 in Neue Machina Semibold.

Lorem ipsum dolor sit amet, consectetur adipiscing elit. Vivamus auctor nisi sit amet pulvinar auctor. Proin gravida eros et sollicitudin egestas. Praesent magna ligula, luctus sit amet metus in, dignissim congue orci.

Streamer / Blockquote
Neue Machina Medium Italic
Grootte H1 x 0,6
Regelafstand 1 : 1.2

En dit is een streamer in Neue Machina Medium.

H3
Neue Machina Semibold
Grootte H1 x 0,4
Regelafstand 1 : 1.1

Dit is een kop H3 in Neue Machina Semibold.

Lorem ipsum dolor sit amet, consectetur adipiscing elit. Ut vulputate leo et purus pharetra porta. Sed augue massa, sodales a nulla et, rutrum facilisis ligula. Donec mattis orci gravida ipsum viverra, a porta urna luctus. Aliquam erat volutpat.

Kleurpalet

Ons kleurgebruik draagt bij aan onze persoonlijkheid en zorgt voor herkenbaarheid. We gebruiken kleuren die ons kunnen positioneren naar onze waarden. Door te varieren of kleur in meer mindere mate toe te passen, kun je de juiste toon voor de communicatie-uiting vinden.

Lichtgroen

HEX	#66d18f
RGB	102 / 209 / 143
CMYK	59 / 0 / 57 / 0

Lichtblauw

HEX	#404d91
RGB	64 / 77 / 145
CMYK	87 / 74 / 10 / 0

Donkerblauw

HEX	#332945
RGB	51 / 41 / 69
CMYK	84 / 84 / 41 / 47

Paarsroze

HEX	#ba4fab
RGB	186 / 79 / 171
CMYK	38 / 77 / 0 / 0

Rood

HEX	#f5666b
RGB	245 / 102 / 107
CMYK	0 / 72 / 46 / 0

Warmgrijs

HEX	#cfd6cc
RGB	207 / 214 / 204
CMYK	23 / 11 / 21 / 0

Geel

HEX	#ebeb7d
RGB	235 / 235 / 125
CMYK	13 / 0 / 61 / 0

Donkergroen

HEX	#005452
RGB	0 / 84 / 82
CMYK	89 / 40 / 57 / 40

Fotografie

Onze fotografie bevat zoveel als mogelijk mensen. Mensen op de werkvloer of in een werksituatie. We proberen onze IT-achtergrond te laten zien en de sfeer die past bij onze cultuur: een ontspannen werksfeer waar serieus wordt gewerkt en waar ook wordt gelachen. Waar men elkaar waardeert en respecteert.

Onze fotografie moet altijd 'echte' situaties uitbeelden. Geen kiekjes of geposeerde stockbeelden maar beelden die zo van de werkvloer komen. Indien het portretten of groepsfoto's betreft is fotografie natuurlijk wel geposeerd.

We hebben een eigen beeldbank maar stockfotografie is toegestaan mits het aan bovenstaande voldoet.

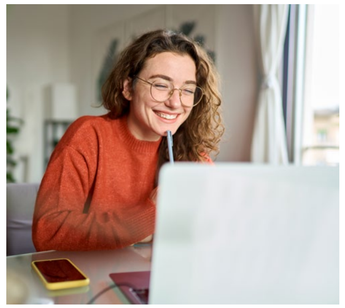
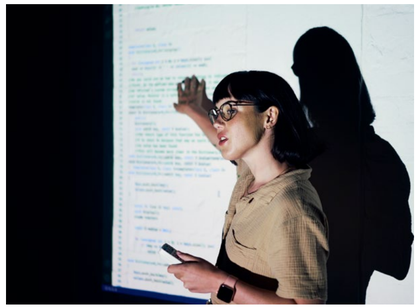
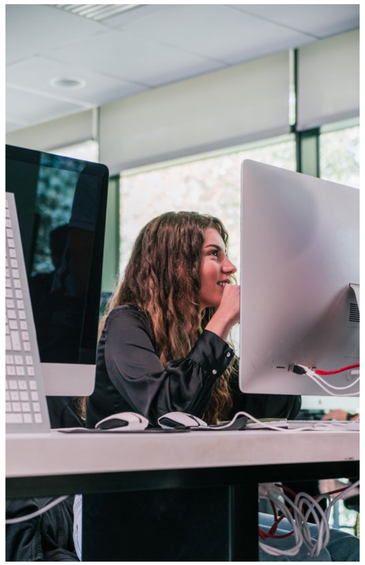

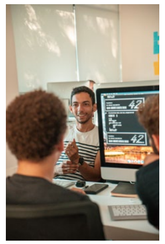
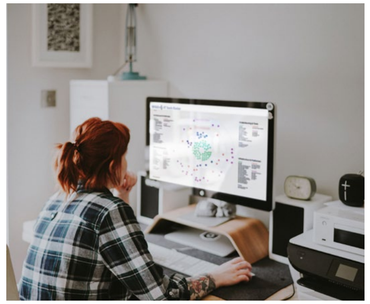

Vormtaal

Ons logo biedt de basis voor een aantal geometrische elementen die kunnen worden toegepast om de visuele identiteit nog meer eigen karakter te geven. Hiernaast staan alle elementen die je kunt gebruiken. Ieder element kan in elke kleur uit het palet worden toegepast.

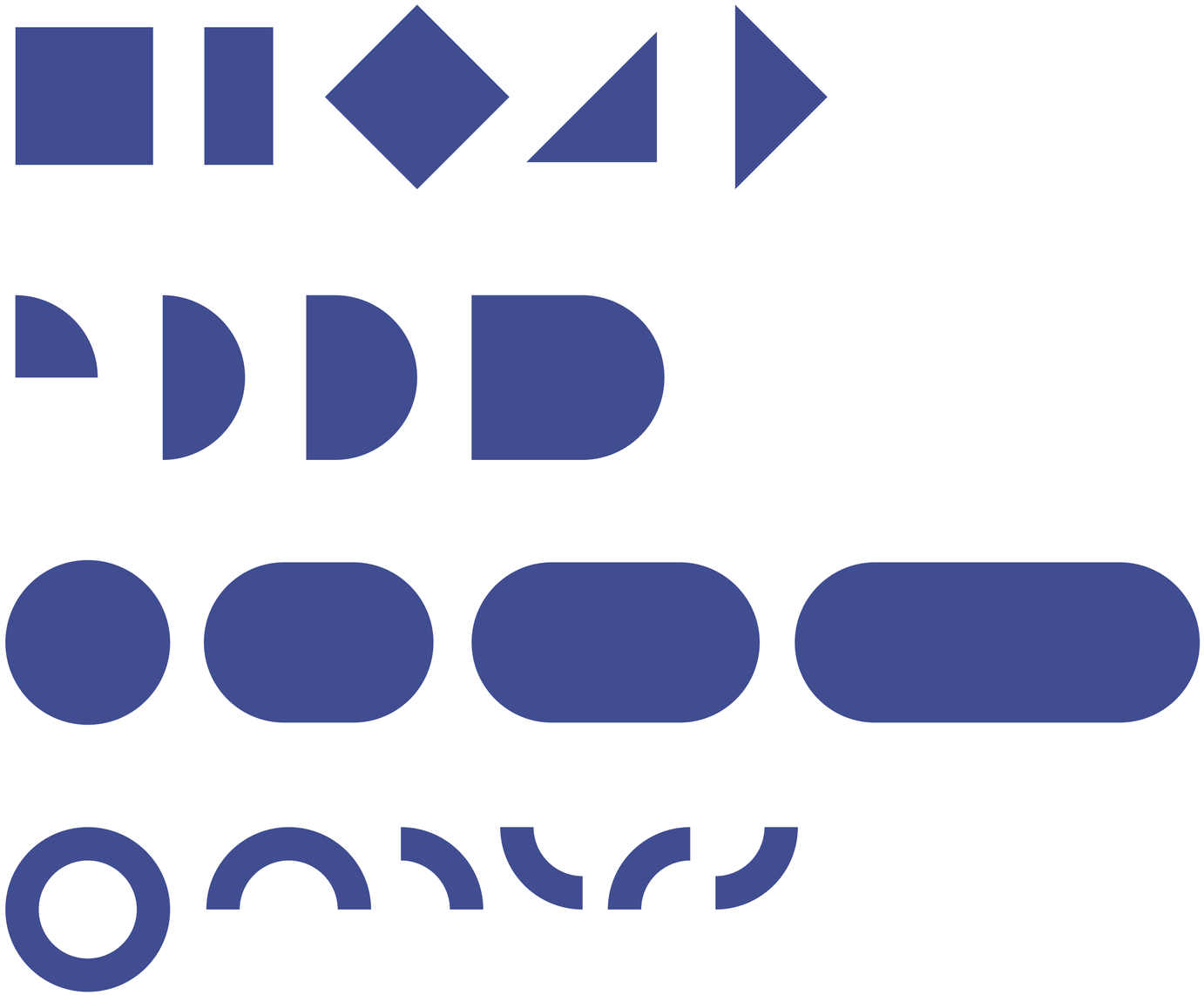

Vormtaal

De vlakken zijn altijd decoratief. Ze duiden nooit enige betekenis en dienen niet als placeholder voor tekst of andere elementen.

De enige uitzondering daarop is dat ze kunnen dienen als beeldkader waarin fotografie is uitgekaderd. De foto dient dan altijd het volledige vlak te vullen.

De vlakken kunnen zowel dekkend als in overdruk (multiply) worden toegepast.

Iconen

Om concepten of speerpunten te duiden gebruiken we iconen. Soms kunnen iconen ook lossere toepassingen kennen die bedoeld zijn om content luchtiger te maken.

Onze iconen zijn altijd opgebouwd uit lijnen van dezelfde dikte en met afgeronde hoeken.

Er bestaat ook een iconenset die met grove pixels is opgebouwd. Deze iconen zijn bedoeld voor interne communicatie en verwijzen naar de historie en cultuur van onze achtergrond in computer-software.

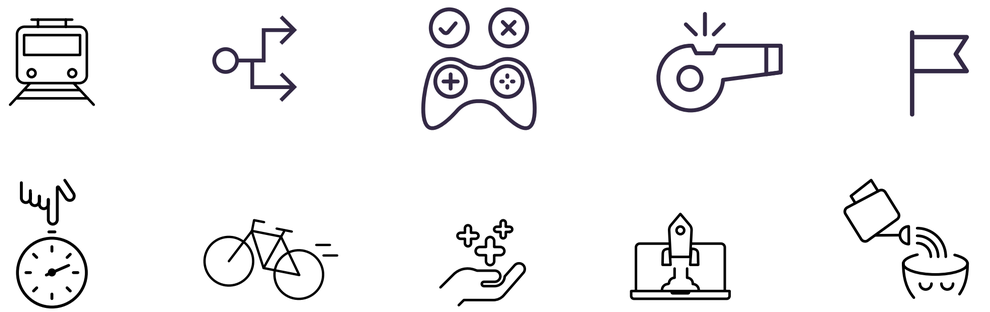

Voorbeelden

Voorbeelden

Als alle bovengenoemde elementen op de juiste manier worden samengevoegd, ontstaat onze eigen herkenbare merkidentiteit. Zie hier enkele voorbeelden ter inspiratie.

Powerpoint
Website
Stationary
Jaarverslag
Raamstickers

Interne branding

Intern merk

Voor interne communicatie hebben we een variatie op onze visuele identiteit. Deze biedt ruimte voor wat lossere communicatie met humor en waarin onze inner nerds worden gevierd.

Hier wordt gebruik gemaakt van de pixel-iconen in combinatie met typografie en kleurpalet.

Uitingen kunnen variëren van posts op interne slack-kanalen, interne communicatiedragers als mokken, shirts etc.

Intern merk voorbeelden

En nu jij...

go4it!

copyright Wigo4it
contact: communicatie@wigo4it.nl