Présentation

Démarche : *RITMS3*

Présenté par :
DELABROUILLE Adrien,
LOEMBA THIECESS Lévi
GOMHA Talem

Lorient & Pontivy
iut
Université Bretagne Sud

Sommaire

1. Introduction
2. Les objéctifs de la démarches
3. Les étapes de la démarches et les outils associés
4. Avantages et inconvénients par rapport à l’ISO 45001
5. Conclusion

Lorient & Pontivy
iut
Université Bretagne Sud

Introduction

Objectifs : Prévenir durablement les TMS via une approche systémique centrée sur le travail réel.

RÉPARTITION DES MALADIES PROFESSIONNELLES RECONNUES POUR L'ANNÉE 2023

86,59 % Troubles musculosquelettiques (TMS)

3,91 % Amiante

3,47 % Autres tableaux de MP très représentés (surdités, allergies, asthmes, eczémas…)

0,54 % Cancers hors amiante

Données nationales AT/MP 2023 - Assurance Maladie - Risques professionnels

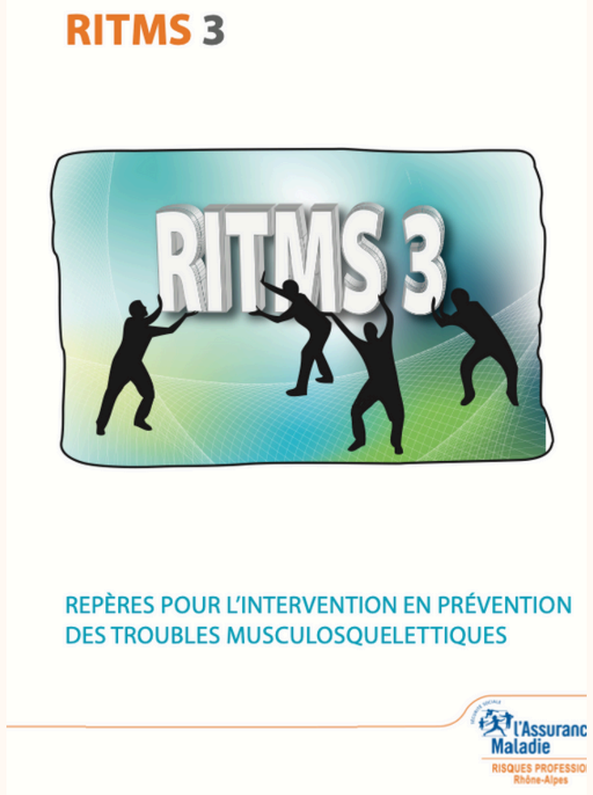

l'Assurance Maladie RISQUES PROFESSIONNELS

VOTRE INTERLOCUTEUR EN RÉGION Carsat Retraite & Santé au travail Rhône-Alpes

Créer par CARSAT Rhône-Alpes, puis diffusé par l'Assurance Maladie

Lorient & Pontivy iut Université Bretagne Sud

Les objectifs de la démarche RITMS3

1-Prévenir durablement les TMS en agissant sur leurs causes (organisationnelles, techniques, humaines, psychosociales).

2-Structurer une démarche participative impliquant direction, encadrement, opérateurs et acteurs de prévention.

3-Mettre en place un plan d'action concret, hiérarchisé et suivi dans le temps.

4-Développer les compétences internes (former une personne ressource ou mobiliser un accompagnement externe).

5-Intégrer la prévention des TMS dans les projets de l'entreprise (amélioration continue, nouveaux équipements, changements organisationnels).

Lorient & Pontivy
iut
Université Bretagne Sud

Les acteurs de la démarche RITMS3

Direction : décideur, responsable des moyens et de la politique prévention.

Pilote du projet : animateur de la démarche, garant de la méthode.

Comité de pilotage : structure le projet, définit les objectifs et valide les actions.

Salariés : acteurs clés de l'analyse et des solutions.

Médecin du travail, CARSAT, IPRP : accompagnement technique et santé.

Lorient & Pontivy
iut
Université Bretagne Sud

Les étapes de la démarches et les outils associés

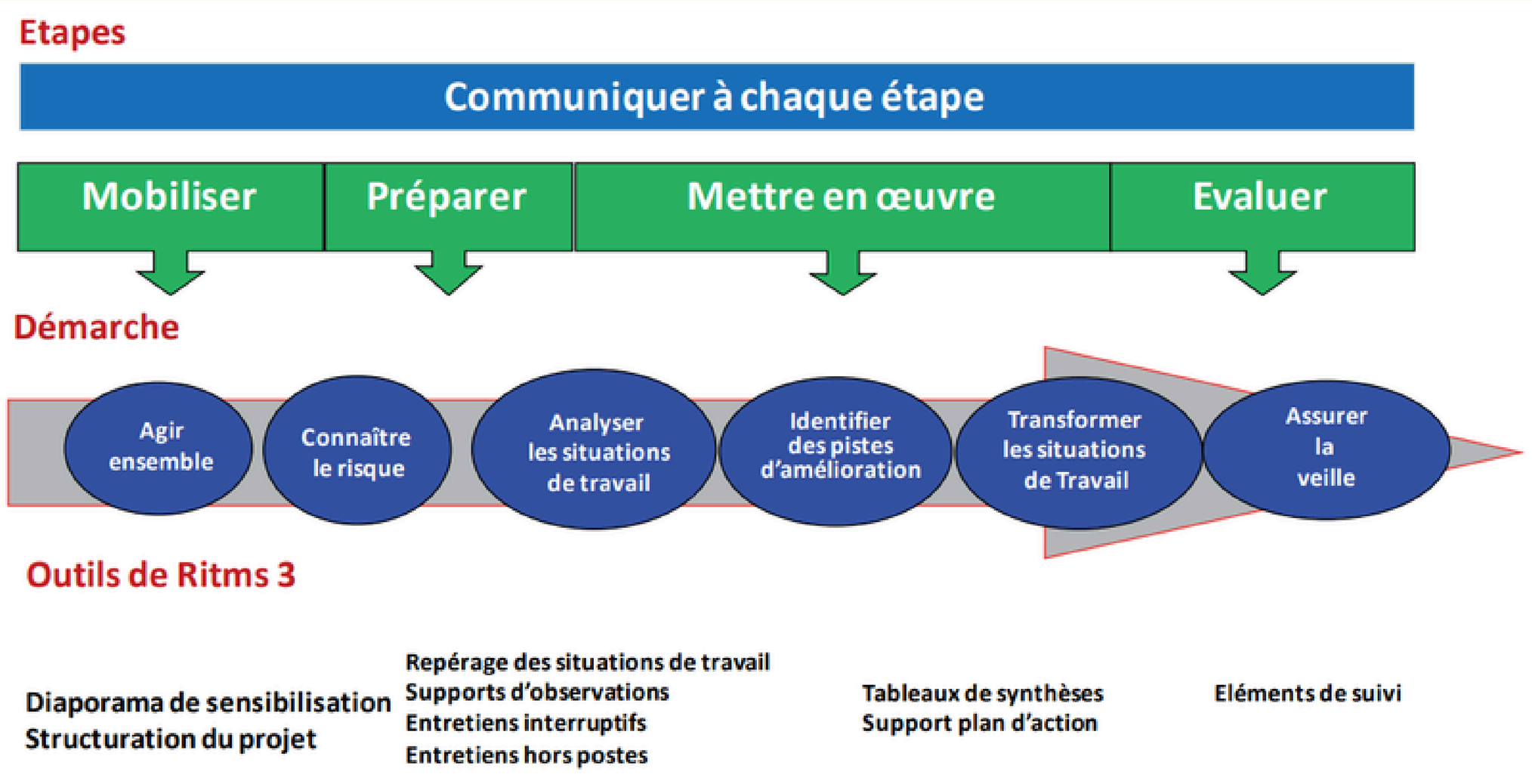

Lorient & Pontivy
iut
Université Bretagne Sud

Les étapes de la démarches et les outils associés

Mobiliser et préparer

Agir ensemble

Outils :

- Diaporama de sensibilisation
- Les fiches de structuration de projet

Objectifs :

- Impliquer la direction, le personnel et les acteurs SST

Lorient & Pontivy
iut
Université Bretagne Sud

Les étapes de la démarches et les outils associés

Préparer

Connaître le risque

Outils :

- Grilles de repérage des situations.
- Check-list OSHA, outil TMS Carsat Alsace-Moselle, Document Unique, indicateurs santé-sécurité.
- Fiches de repérage de postes

Objectifs :

- Identifier les postes ou situations exposant les salariés aux TMS.

Lorient & Pontivy
iut
Université Bretagne Sud

Les étapes de la démarches et les outils associés

Outils :

- Fiches descriptives du poste,
- Grilles d'observations,
- Fiches d'entretien opérateur,
- Tableaux d'aide à la hiérarchisation des risques

Objectifs :

Comprendre les déterminants techniques, organisationnels et humains à l'origine des facteurs de risque.

Analyser les situations de travail

Mettre en œuvre

Lorient & Pontivy
iut
Université Bretagne Sud

Les étapes de la démarches et les outils associés

Identifier les piste d’amélioorations

Mettre en œuvre

Outils :

- Hiérarchiser les problèmes identifiés.
- Formuler des pistes d'actions d'amélioration.

Objectifs :

- Pérenniser la démarche.
- Détecter précocement de nouveaux risques.
- Intégrer la prévention des TMS dans les futurs projets de l'entreprise.

Lorient & Pontivy iut Université Bretagne Sud

Les étapes de la démarches et les outils associés

Mettre en œuvre

Transformer les situations de travail

Outils :

- Modèle de plan d'actions (avec colonnes : Problèmes, Origines, Solutions, Objectifs, Responsables, Délais, Validation).

Objectifs :

- Formaliser, planifier et mettre en œuvre un plan d'actions correctives.

Lorient & Pontivy
iut
Université Bretagne Sud

Les étapes de la démarches et les outils associés

Assurer la veille

Evaluer

Outils :

- Fiches de veille (indicateurs RH et santé).
- Retours d’expérience (REX, bilans de projet)

Objectifs :

- Pérenniser la démarche.
- Détecter précocement de nouveaux risques.
- Intégrer la prévention des TMS dans les futurs projets de l'entreprise.

Lorient & Pontivy
iut
Université Bretagne Sud

Avantages et inconvénients de la démarche RITMS3

AVANTAGES	INCONVÉNIENTS
• Approche participative et collective favorisant l'implication des salariés. • Prise en compte des aspects techniques, humains et organisationnels.	• Démarche longue nécessitant du temps et de la coordination. • Requiert des compétences spécifiques (formation ou appui externe).
• Méthode adaptée à tous types d'entreprises (TPE, PME, grands groupes) • Intégration dans la culture prévention et la politique santé-sécurité.	• Difficulté d'application sans engagement fort de la direction. • Peut sembler complexe pour les structures sans service QSE dédié.

Avantages et inconvénients par rapport à l'ISO 45001

Critère	RITMS 3		ISO 45001	
	Avantage	Inconvénient	Avantage	Inconvénient
Champ d'application	**Expertise TMS ultra-spécifique** (biomécanique, organisation)	**Limité aux TMS** (ignore autres risques)	**Vision globale** (tous risques SST)	**Approche générique** (peu approfondie sur les TMS)
Delais	**Résultats rapides** (3-6 mois)	**Solutions ponctuelles** (risque d'essoufflement)	**Système pérenne (amélioration continue)**	**Processus lourd** (>12 mois pour certification)
Implication	**Participation terrain obligatoire** (travail réel analysé)	**Dépend de l'engagement local**	**Cadre structuré** (rôles clairs, revues de direction)	**Risque de formalisme** (procédures vs réalité)
Reconnaissance	**Solutions concrètes** (boîte à outils opérationnelle)	**Non certifiable** (pas de label externe)	**Certification internationale** (valorisation client/financière)	**Coût élevé** (audits, documentation)
Intégration	**Complément idéal d'ISO 45001** (module TMS dans le cycle PDCA)	**Non autonome** (nécessite un SMSST existant)	**Cadre intégrateur complet** (toutes actions SST)	**Peu adapté aux TPE** (complexité administrative)

Lorient & Pontivy
iut
Université Bretagne Sud

similitudes et différences par rapport avec le SM

Aspect / Critère	Démarche RITMS3	Norme ISO 45001	Analyse (management des risques)
Similitudes	Approche participative, amélioration continue, prévention des risques	Basée sur le PDCA, participation, amélioration continue.	Les deux partagent les principes de prévention et de participation.
Différence majeure	Spécifique aux TMS, non certifiable, plus concrète et terrain.	Globale, stratégique, normative et certifiable.	RITMS3 agit au niveau opérationnel ; ISO 45001 agit au niveau stratégique.

Conclusion

- **Utilité** :
  - RITMS3 réduit durablement les TMS, approche terrain centrée sur le travail réel et la participation des salariés.
  - Sa méthodologie en 3 phases itératives (Préparer → Analyser/Agir → Évaluer/Pérenniser)
- **Avantages** :
  - Approche participative : Implication des acteurs
  - Outils opérationnels : Grilles d'analyse, questionnaires, plans d'action hiérarchisés.
  - Complémentarité avec ISO 45001 : S'intègre parfaitement dans le cycle PDCA pour cibler spécifiquement les TMS.
- **Limites** :
  - Champ restreint aux TMS (nécessite une démarche globale comme ISO 45001 pour les autres risques).
  - Pérennité dépendante de l'engagement continu de la direction.