26 영상문법 기초

수업 운영 구글클래스룸

Google Classroom

구글계정(gmail.com) → X

학번@motionimaging.net

구글 클래스룸 아이디

영상문법은 어디에 쓰이나?

- 뉴스(보도)
- 시사/교양
- 드라마
- 예능(뮤직비디오)
- 기타 보도 (스포츠 중계)
- 애니메이션 (게임)
- 숏폼
- 광고
- 유튜브 및 UCC

영상문법은 어디에 쓰이나?

영화

(드라마)

영화

- 아카데미 어워즈
- 26년 3월 16일

영화: 97회 아카데미 어워즈

- 작품상
- 감독상: 숀 베이커
- 여우주연상: 마이키 매디슨
- 각본상: 숀 베이커
- 편집상: 숀 베이커

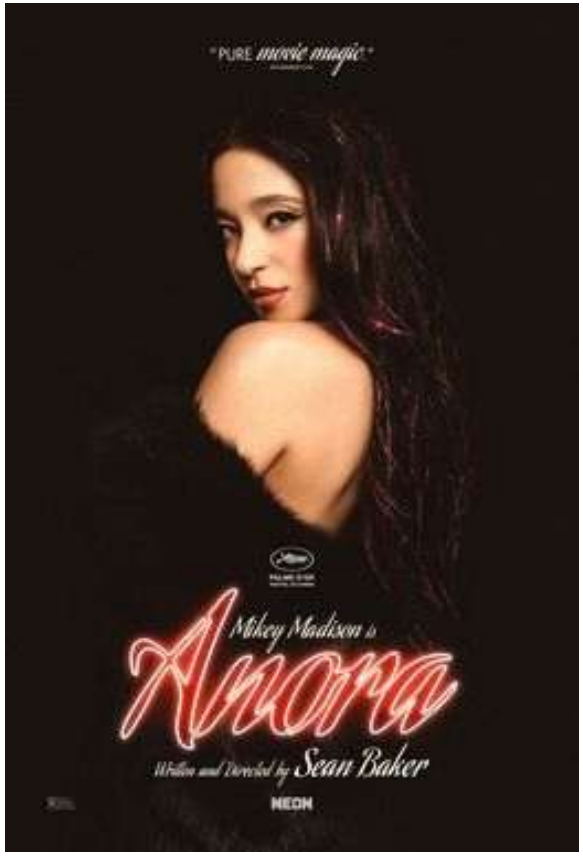

영화: 20년 92회 아카데이 어워즈

- 작품상
- 감독상
- 각본상
- 국제장편영화상

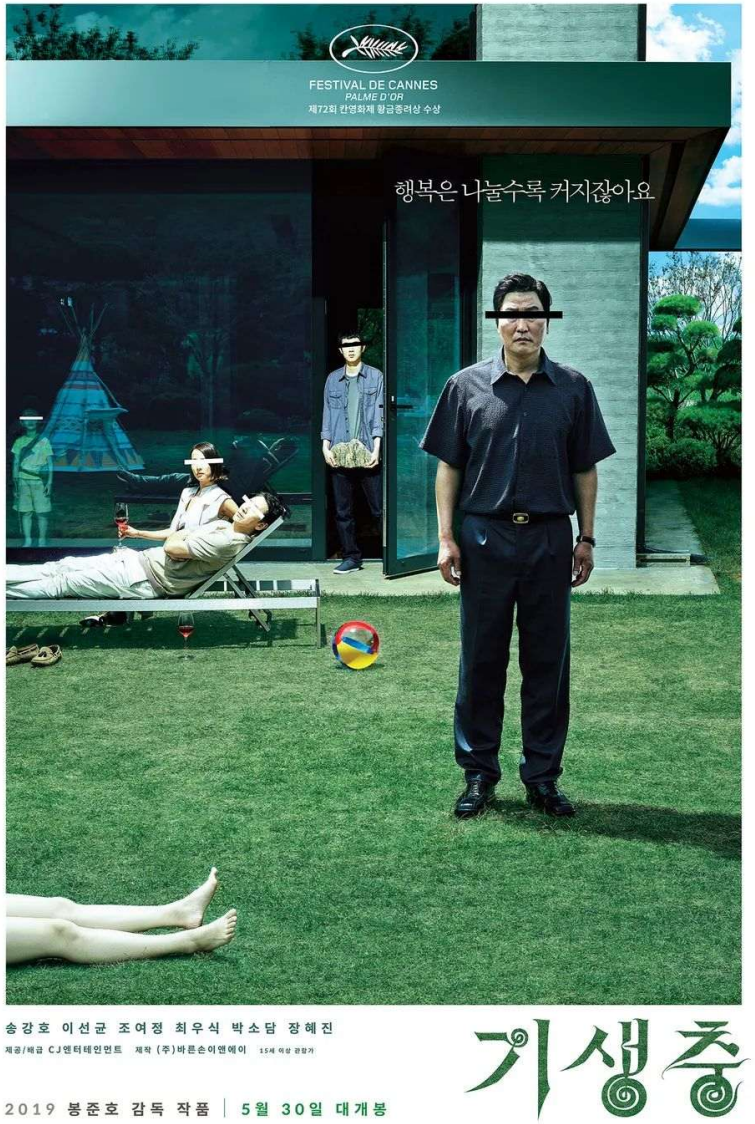

FESTIVAL DE CANNES
PALME D'OR
행복은 나눌수록 커지잖아요
송강호 이선균 조여정 최우식 박소담 장혜진
2019 봉준호 감독 작품 | 5월 30일 대개봉
기생충

크리스토퍼 놀란 감독 작품
오 펜 하 이 머
23 8 15
SHOT WITH IMAX FILM CAMERAS
WRITTEN FOR THE SCREEN AND DIRECTED BY CHRISTOPHER NOLAN

사랑대화
어떤 인생을 살아도
나는 너를 구할거야
에브리씽
에브리웨어
올앳원스
2022.10.12

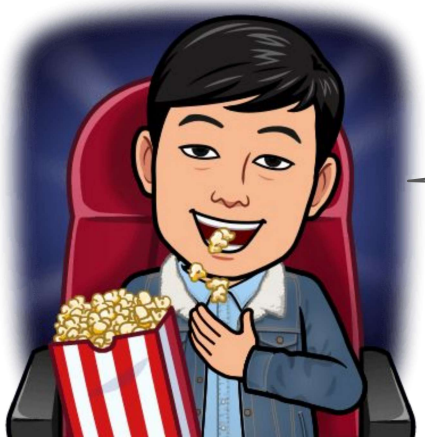

3개다 극장에서 본 사람?

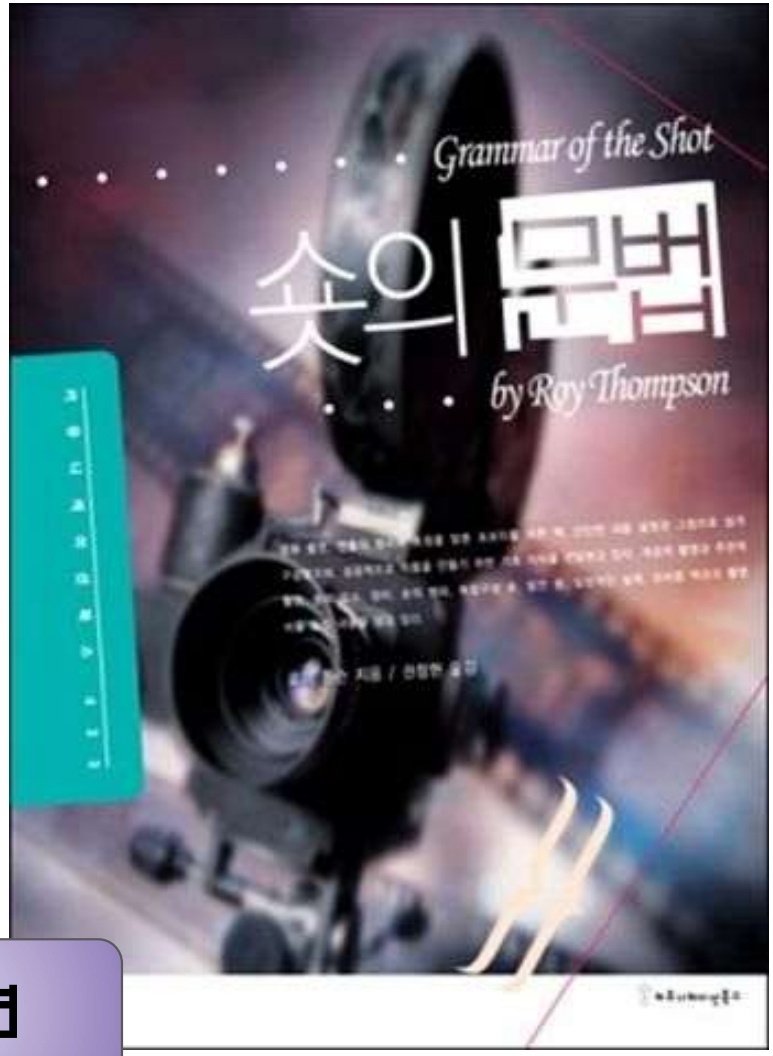

1998년

ㅔ 절대적으로 필요.

겐 다소 어려워…

아리

또 다른 책 추천

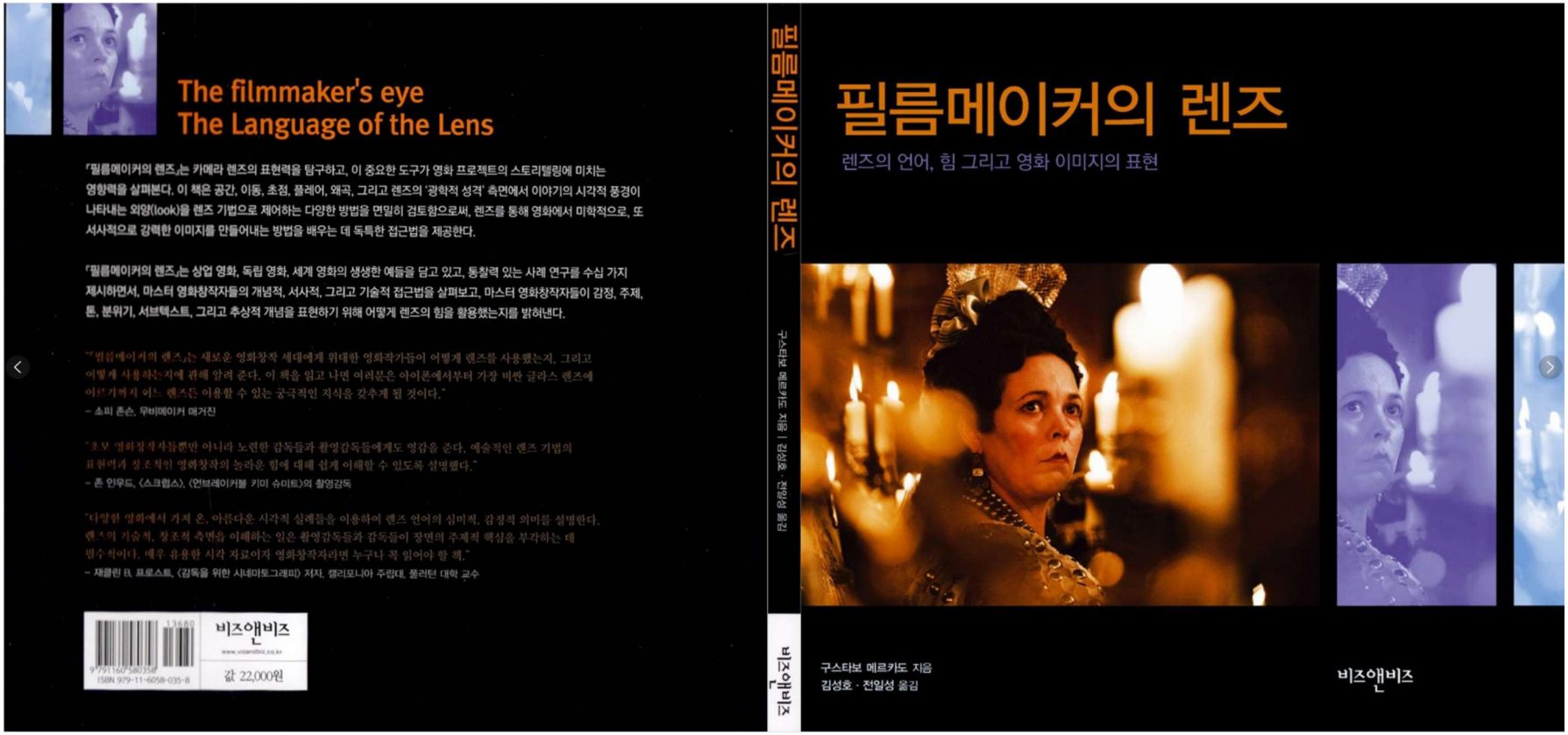
The filmmaker's eye
The Language of the Lens
「필름메이커의 렌즈」는 카메라 렌즈의 표현력을 탐구하고, 이 중요한 도구가 영화 프로젝트의 스토리텔링에 미치는 영향력을 살펴본다. 이 책은 공간, 이동, 초점, 플레어, 왜곡, 그리고 렌즈의 '광학적 성격' 측면에서 이야기의 시각적 풍경이 나타내는 외양(look)을 렌즈 기법으로 제어하는 다양한 방법을 면밀히 검토함으로써, 렌즈를 통해 영화에서 미학적으로, 또 서사적으로 강력한 이미지를 만들어내는 방법을 배우는 데 독특한 접근법을 제공한다.
「필름메이커의 렌즈」는 상업 영화, 독립 영화, 세계 영화의 생생한 예들을 담고 있고, 통찰력 있는 사례 연구를 수십 가지 제시하면서, 마스터 영화창작자들의 개념적, 서사적, 그리고 기술적 접근법을 살펴보고, 마스터 영화창작자들이 감정, 주제, 톤, 분위기, 서브텍스트, 그리고 추상적 개념을 표현하기 위해 어떻게 렌즈의 힘을 활용했는지를 밝혀낸다.
"「필름메이커의 렌즈」는 새로운 영화창작 세대에게 위대한 영화작가들이 어떻게 렌즈를 사용했는지, 그리고 어떻게 사용하는지에 관해 알려 준다. 이 책을 읽고 나면 여러분은 아이폰에서부터 가장 비싼 글라스 렌즈에 이르기까지 어느 렌즈든 이용할 수 있는 궁극적인 지식을 갖추게 될 것이다."
– 소피 존슨, 무비메이커 매거진
"초보 영화창작자들뿐만 아니라 노련한 감독들과 촬영감독들에게도 영감을 준다. 예술적인 렌즈 기법의 표현력과 창조적인 영화창작의 놀라운 힘에 대해 쉽게 이해할 수 있도록 설명했다."
– 존 인우드, 〈스크럽스〉, 〈언브레이커블 키미 슈미트〉의 촬영감독
"다양한 영화에서 가져 온, 아름다운 시각적 실례들을 이용하여 렌즈 언어의 심미적, 감정적 의미를 설명한다. 렌즈의 기술적, 창조적 측면을 이해하는 일은 촬영감독들과 감독들이 장면의 주제적 핵심을 부각하는 데 필수적이다. 매우 유용한 시각 자료이자 영화창작자라면 누구나 꼭 읽어야 할 책."
– 재클린 B. 프로스트, 〈감독을 위한 시네마토그래피〉 저자, 캘리포니아 주립대, 풀러턴 대학 교수
9 791160 580358
ISBN 979-11-6058-035-8
비즈앤비즈
www.vizandbiz.co.kr
값 22,000원
필름메이커의 렌즈
구스타보 메르카도 지음 | 김성호 · 전일성 옮김
비즈앤비즈
필름메이커의 렌즈
렌즈의 언어, 힘 그리고 영화 이미지의 표현
구스타보 메르카도 지음
김성호 · 전일성 옮김
비즈앤비즈

수업 운영 (예정)

1주: OT

2주 – 5주: 기초 이론

6주 – 7주(4/14~4/21): 분석 기초

8주: 중간고사(4/28)

수업 운영

9주-11주: 분석 심화

12-14주: 분석 발표 (개인발표 과제점수)

15주: 기말고사

성적

방식: 상대평가

출석: 20점 → 학교 시스템이 자동 1회 2점 (2회이상 1그레이드 감소)
A+ → A

중간고사: 20점 / 발표: 20 / 기말고사: 20점 / 과제: 20점

보너스:

- 좋은 질문 : 최고 1점/회
- 좋은 활동 예)동아리 운영 → 필름메이커의 눈 같이 읽기