Ventana Detalle

Se explica el formulario de la vista detallada de un registro.

Escrito por WIN Software

Ventana Detalle

Cuando se ingresa a un consumo o cuando se crea uno nuevo el sistema muestra la información detallada o relevante de la carga de combustible. Para acceder a esta ventana hay dos formas:

- En la ventana visor desde el botón **NUEVO**, donde se debe diligenciar el formulario.

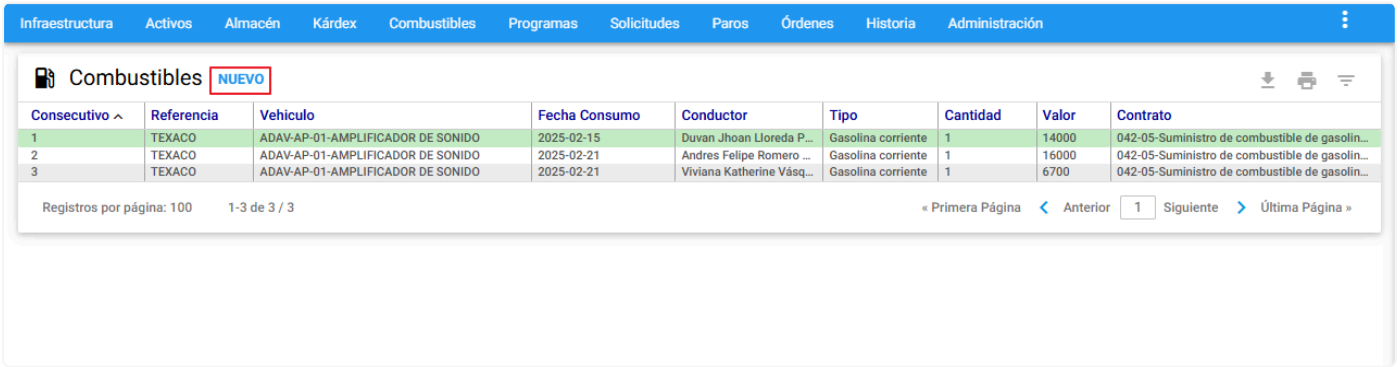

Imagen 13.4: Combustibles - Crear nuevo registro

- Desde un clic a cualquiera de los registros se visualiza la información detallada.

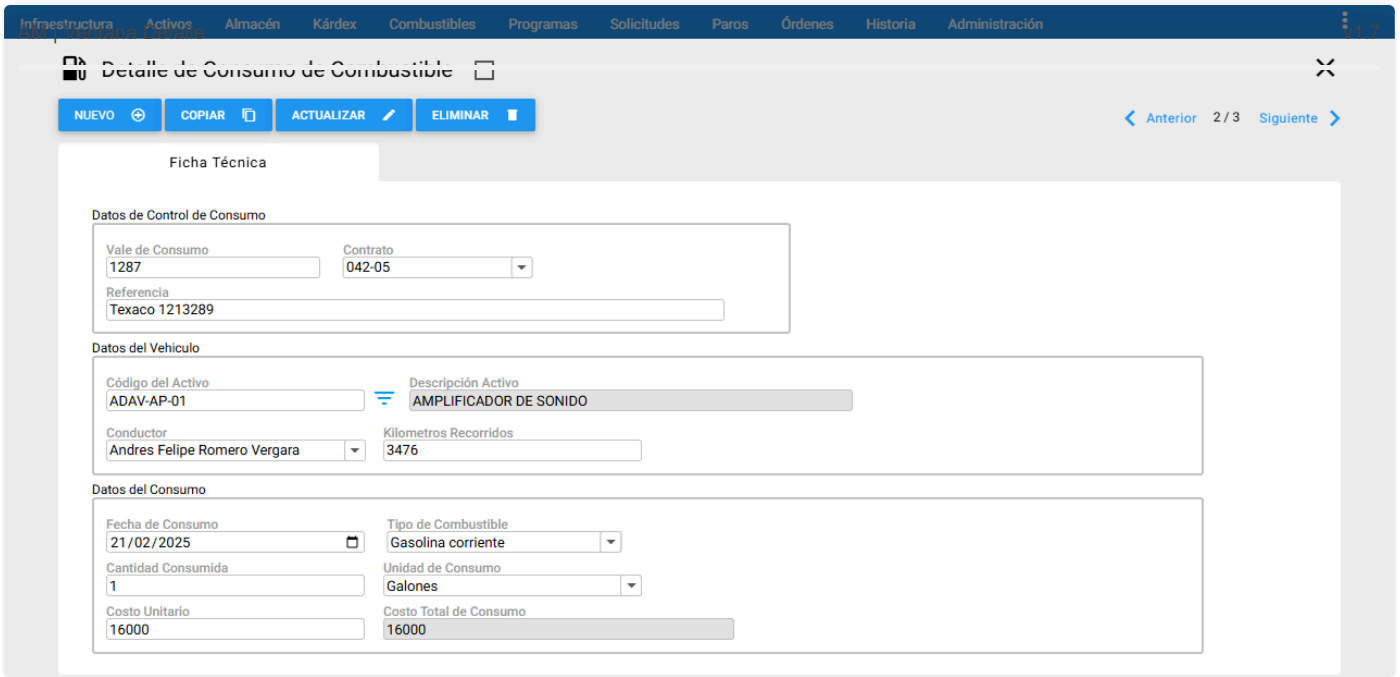

Imagen 13.5: Combustibles - Formulario

En la gráfica anterior, Ventana Detalle del abastecimiento se aprecian todos sus componentes y sus respectivos contenidos.

A continuación se explican brevemente los campos que componen el registro.

- **Datos de Control de Consumo**

Vale de Consumo: Es un documento o comprobante que se emite cuando se realiza un abastecimiento de combustible. Donde se detallan aspectos importantes, este campo es obligatorio.

Contrato: Es un campo despegable que muestra aquellos contratos asociados a los abastecimientos o consumos (definido en la ficha técnica del contrato desde su respectiva tabla en la **Infraestructura**).

Referencia: Es un número o código único que se asigna a cada transacción o abastecimiento de combustible.

- **Datos del Vehículo**

Código del Activo Es un campo donde debe estar registrado el Activo/Equipo. Se debe usar el subgrupo . Continue dando clic sobre el subgrupo y en la ventana ventana de Activos que se despliega, también es posible hacer búsquedas o subgrupo. Seleccione el Activo de interés con

un doble clic o accione el botón **ACEPTAR** como se muestra en la siguiente imagen:

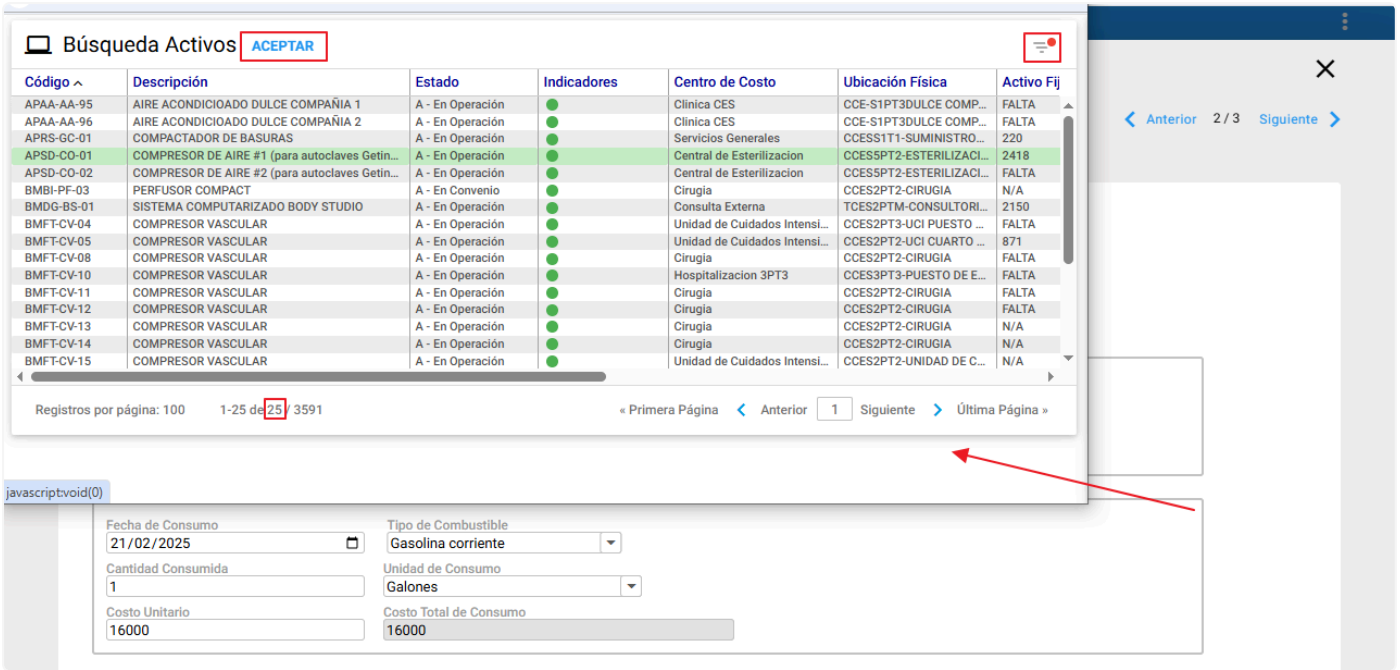

Imagen 13.6: Combustibles - Seleccionar Activo

Conductor: Se refiere al responsable del Activo/Vehículo. Es un campo desplegable que lista los Responsables Internos (RI) en la tabla de Terceros en **Infraestructura**.

Kilómetros recorridos: Es un campo de sólo números que indica los kilómetros o las horas trabajadas hasta el abastecimiento actual.

Nota: *El kilometraje o los galones por hora se configuran en la ficha técnica del Activo. De esta manera el nombre del campo cambia a Kilómetros recorridos u Horas Trabajadas*

- **Datos del Consumo**

Fecha del consumo: Indica la fecha del abastecimiento o carga del combustible.

Tipo de combustible: Este campo lista los tipos de combustibles configurados en la tabla de Combustible en **Infraestructura**.

Cantidad Consumida: Este campo debe indicar la cantidad del abastecimiento según la unidad de medida (litros, galones).

Unidad de Consumo: Se listan las unidades de medida o cantidad estándar que se hayan marcado para combustible en la tabla de unidades de medida en **Infraestructura**.

Costo Unitario: Se refiere al valor o costo de la cantidad suministrada.

Costo Total de Consumo: Es el producto de la cantidad consumida por el costo unitario.

Para finalizar accione el botón **INSERTAR** ⊕ o si está actualizando un registro el botón **ACTUALIZAR** ✎.

Anterior
Ventana Principal

Siguiente
Exportar

Temas relacionados

Introducción

Un vistazo a AM

Interfaz de Usuario

Introducción